

個体情報の見方

1 JRA育成馬の1 牡・栗 父 グラスワンダー

入厩	05年8月18日	月日	病歴			
馴致開始	05年9月18日	06年	3月10日 左前管骨々膜炎(既往)			
測尺	11月1日 → 4月15日					
体高	151.0 159.0					
胸囲	172.0 181.0					
管囲	19.5 20.5					
体重	45 492	ゲート	目標クリア			
悪癖	熊癖	蹄鉄	両前エッグバー・両後ワイロックス使用			
馬装具	特殊鞍下(中抜き)使用	その他	右陰嚙・注射注意			
育成場からのコメント						
グラスワンダー産駒らしい皮膚の良い、柔らかで頸から背にかけてのラインが美しい好馬体の持ち主。騎乗者の指示に反応して軽快な動きを見せる牧場期待の1頭。(9月12日)日高→宮崎育成牧場へ移動した二元育成馬						
最近の調教概況						
月日	3/19	3/20	3/22	3/23	3/24	3/25
駈歩(m)	2800	3200	1600	2800	2800	1600
ハロンタイム						
月日	3/27	3/28	3/29	3/30	3/31	4/1
駈歩(m)	2800	1600	1600	*1900	1600	1600
ハロンタイム				17.7-16.1		
月日	4/3	4/4	4/5	4/6	4/7	4/8
駈歩(m)	2800	*1900	2400	2600	2200	1600
ハロンタイム		14.9-13.7			17.9-15.4	
月日	4/10	4/11	4/12	4/13	4/14	4/15
駈歩(m)	2800	2600	1200	1200	1200	1200
ハロンタイム		14.7-13.4				
※ 中段:総駈歩距離(駈歩は2,3本に分けて実施) 下段:スピード調教(網かけ表示)時の最終2ハロンのタイム * 印:屋内坂路馬場を使用						

左ページの解説

- ① セリにて購入後、初めてJRA施設に入りゅうした日。
- ② 熊癖、さく癖、旋回癖、蹴癖、身喰いなどの悪癖。
- ③ 特殊なハミ、手綱、鞍下(中抜き)やメンコなどの使用。
- ④ 育成期間中に発症したり、検査により確認した特筆すべき疾病並びに休養を要した疾病。
- ⑤ ゲート目標の達成度
目標:前扉を閉めた状態で入れて、
後ろ扉を閉めて駐立し、常歩で出ること。
- ⑥ 装蹄療法として使用している特殊な蹄鉄。
- ⑦ 馬の取り扱いに関する注意事項やその他の特記事項。
- ⑧ 育成担当者からの各馬のセールポイント等。

右ページの解説

- ① ノドの内視鏡検査所見
(各項目の解説は6ページ)

- ② 屈腱部のエコー検査所見

毛を刈り、騎乗馴致前と3月の2回実施。
右図のとおり、屈腱部の6ヵ所(1A~3B)
において、横断像と連続した縦断像を
観察し、その評価および特記事項を記載。

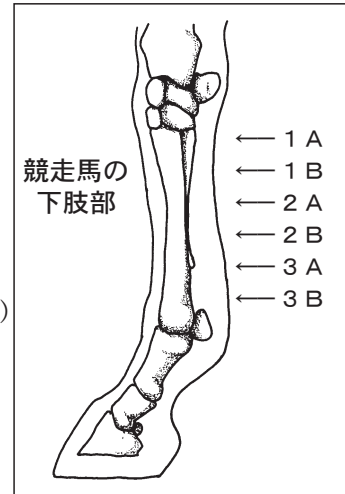

- ③ 化骨評価

腕節部の骨端線の化骨評価をグレードA~Cで示しています。

グレードA：骨端線が完全に閉鎖

グレードB：骨端線中央が閉鎖

グレードC：骨端線が残る

※検査時の各個体の月齢をあわせて示しています。

※標準的なサラブレッドでは

25ヵ月齢で骨端線が完全に閉鎖するとされています。

- ④ 種子骨評価

球節部の種子骨、全8ヵ所の評価をグレード0~3で示しています。

グレード0：骨に異常形成された線状陰影を有さず、辺縁の輪郭も滑らか

グレード1：線状陰影を1~2本有する

グレード2：線状陰影を3本以上有する、もしくは辺縁の輪郭が不整

グレード3：線状陰影を多数有し、骨の輪郭が不規則
もしくは骨嚢胞を有する

- ⑤ 馬体の写真(3月下旬撮影)

個体情報の見方

購買時価格	744.5 万円	1	騎乗供覧タイム	.	.																		
検査項目	実施日	LH	DDSP	PLH	AE	ELE																	
ノド (内視鏡)	10月26日	0	1	1	2	0																	
	3月22日	0	1	1	2	0																	
	特記事項																						
検査項目	検査内容	実施日	検査肢	評価																			
屈腱 (エコー)	定期検査①	10月27日	両前肢	所見なし																			
	定期検査②	1月18日	両前肢	右前肢 所見あり																			
	特記事項																						
化骨評価	C		5																				
(検査時月齢: 24か月)																							
種子骨評価	左(外/内)		4		内/外)																		
前肢	1 / 0		1 / 1																				
後肢	0 / 0		0 / 0																				
<p>体重の推移</p> <table border="1"> <caption>体重の推移 (推定値)</caption> <thead> <tr> <th>日付</th> <th>体重 (kg)</th> </tr> </thead> <tbody> <tr><td>9/15</td><td>410</td></tr> <tr><td>10/15</td><td>430</td></tr> <tr><td>11/15</td><td>435</td></tr> <tr><td>12/15</td><td>445</td></tr> <tr><td>1/15</td><td>455</td></tr> <tr><td>2/15</td><td>465</td></tr> <tr><td>3/15</td><td>475</td></tr> <tr><td>4/15</td><td>470</td></tr> </tbody> </table>						日付	体重 (kg)	9/15	410	10/15	430	11/15	435	12/15	445	1/15	455	2/15	465	3/15	475	4/15	470
日付	体重 (kg)																						
9/15	410																						
10/15	430																						
11/15	435																						
12/15	445																						
1/15	455																						
2/15	465																						
3/15	475																						
4/15	470																						
個体情報の見方については1ページからご覧下さい。				宮崎育成牧場																			

ノドの内視鏡検査 解説

ノドの内視鏡検査において観察された各項目の評価をグレード0～3で示しています。

グレード0が最もノーマルな状態です。

○喉頭片麻痺 (LH)

- グレード0 (I) : 左右披裂軟骨の動きが同時に起こる
 グレード1 (IIa) : 左右披裂軟骨の動きが同時に起こらないが、十分な外転が可能
 グレード2 (IIb, IIIa, IIIb) : 左右披裂軟骨の動きが同時に起こらず、十分な外転が困難または不可能
 グレード3 (IV) : 左右披裂軟骨の動きに同調性がなく、左の動きが不十分

○軟口蓋背方変位 (DDSP)

- グレード0 : 嚥下を促しても発症しない
 グレード1 : 嚥下により発症するが、続く嚥下1回で復す
 グレード2 : 嚥下により発症するが、続く嚥下2回以上で復す
 グレード3 : 嚥下を伴わなくても容易に発症する

○咽頭リンパ過形成 (PLH)

- グレード0 : 不活性なリンパ球のみ散在
 グレード1 : 比較的大きなリンパ球が散在
 グレード2 : 比較的大きなリンパ球が密在
 グレード3 : 水腫上のろ胞で咽頭部が埋まる

○喉頭蓋の異常 (AE)

- グレード0 : 喉頭蓋背面上の凸部、辺縁の皺が明瞭
 グレード1 : 喉頭蓋背面上の凸部が不明瞭
 グレード2 : 喉頭蓋背面上の凸部および辺縁の皺が不明瞭
 グレード3 : 喉頭蓋が非常に薄いあるいは小さい

○喉頭蓋の挙上 (ELE)

- グレード0 : 挙上がなく、気道の2/3以上が観察可能
 グレード1 : 挙上わずかにあり、気道の2/3～1/2が観察可能
 グレード2 : 挙上があり、気道の1/2～1/3が観察可能
 グレード3 : 挙上があり、気道の1/3以下が観察可能

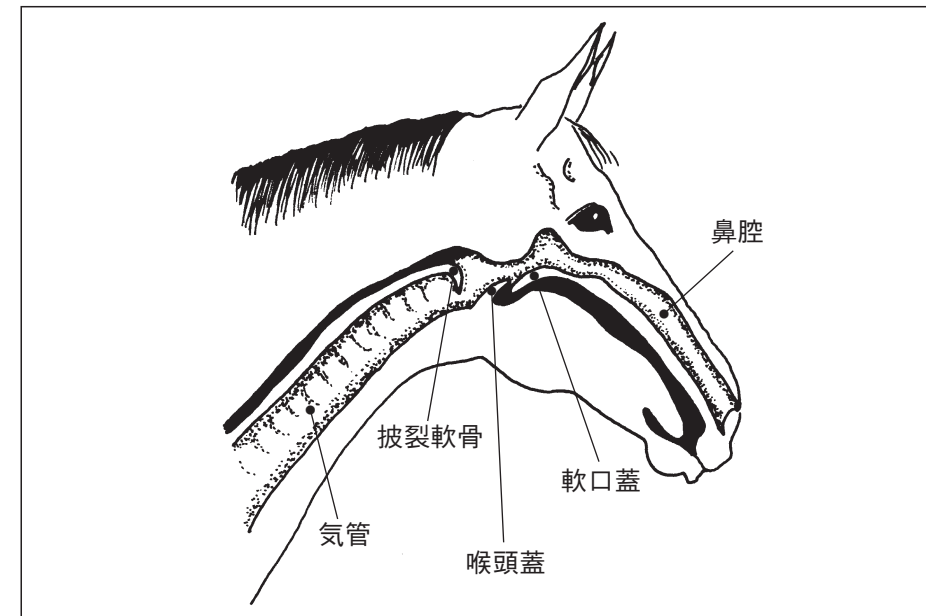

呼吸時の上部気道

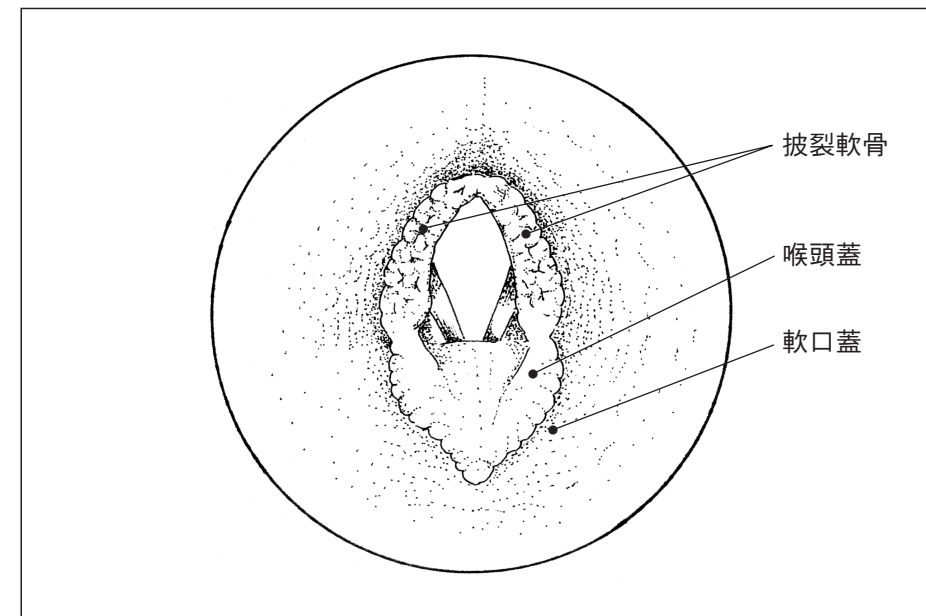

ノドの内視鏡像

JRA育成馬 育成調教方針

- 人馬の信頼関係を築き、取り扱いやすくマナーのよい馬になるように教育する。
- 血統、発育状況、痼疾、性差等を考慮して、馴致開始時期や運動量を個体別に決定する。なお馴致の前には、口腔内のチェックにあわせ狼歯を抜去する。
- 早期の出走を念頭に置き、競走馬としての持久力・スピードを養成する。科学的手法を取り入れ、トレーニング効果をあげつつ馬体の発育に応じた調教に取り組む。
- 測尺値やボディコンディションスコア（外貌からみた馬体の脂肪のつき方を数値化したもの）を参考として馬体の成長を把握し、運動内容とあわせて飼料給与を調整することで、馬の適正な発育を促進する。
- ゲート練習については騎乗馴致にあわせて開始し、馬に理解をさせながら十分に時間をかける。
- セールの前には、乗馬供覧時においては、単走で最終2ハロンをF13-13秒での走行を目安とする。
- 定期的に装蹄判断を実施し、肢勢に適合した装削蹄を行う。また、適切な時期に蹄鉄を装着し、セールには四肢装蹄で臨む。
- 育成馬の取扱い、騎乗馴致・調教、飼養管理指針の充実をはかり、技術普及に役立てる。
- 常に馬の手入れ、牧野管理、場内美化に気を配る。

日高育成牧場

- 日高育成牧場の多様な調教施設（800m屋内トラック、屋内坂路馬場、グラス坂路、1600mダートトラック）を使い分ける。
 - ・スピード調教開始前に十分な基礎体力を養成するために、800m屋内馬場を用いて長い距離の有酸素トレーニングを行う。
 - ・長い距離の駆歩が負担になる馬には、屋内坂路馬場を活用する。
 - ・1600mダートトラックで最終的なスピード調教を行う。
- 早い時期の出走を念頭におき、平均スピードをあげた長め距離のトレーニングを行う。
- 真直ぐなハミ受けを作るとともに、後肢を十分に踏み込ませることで、背中や頸を十分に使った全身の筋肉を動員できるフォームを作る。
- 常歩はバイタルウォーク（全身を使った闊達な常歩）を行う。
- 騎乗調教に加え、ウォーキングマシンを活用して常歩での運動量を増やす。

宮崎育成牧場

- 調教は、メニューが単調にならないように注意し、常に馬が走りやすい気持ちになるように工夫する。
- 精神状態を常にハッピーに保つよう心掛け、調教後にはエバーグリーンの放牧地を利用した青草のピッキングなどを行う。
- 温暖で恵まれた気候条件を生かし、馬体の発育に応じて十分に冬場の乗り込みを行う。
- 調教では隊列を使い分ける。
 - ・初期には落ち着かせるために集団または併走、力を付けていく段階では馬に我慢を教えるために縦列、スピードを課していく段階では併走を隊列の基本とする。
 - ・縦列では馬の後で走りやすい気持ちを我慢させるとともに、キックバックに慣らし、推進をためて走るキャンターを行うことでフォームを作り、馬の従順性を養う。
 - ・スピード調教時には、馬の個性に応じて併走方法を工夫する。
- 3 Fから4 Fの距離を徐々に速く走れるようにし、3 FをF14のペースで走れることを、順調な馬の到達目安とする。
- 必要に応じて冬毛のクリッピング（毛刈り）を行い、馬服を重ね着するなど、人が手をかけることで皮膚を薄く保つ。

飼料給与状況（日高育成牧場）

年月	濃厚飼料						※単位はkg(DEはMcal)、すべて1日量				備考
	豪州 燕麦	エースレ ーション No.2	脱脂 大豆	パワー マックス	クラシッ ク	可消化 エネルギー (DE)	乾草	クラシッ ク	コロイカル		
05年 7月	1.0	0.5	0.5		0.5	6.7	1.0	0.025	0.03	昼夜放牧	
8月	1.0	1.0	0.5		0.5	7.9	1.0	0.025	0.03		
9月	1.0	1.5	0.5		0.5	9.2	3.0	0.025	0.03	昼間放牧、一部昼夜放牧 昼飼給与開始	
10月	1.0	1.5	1.0	0.5	0.5	12.5	5.0	0.025	0.03	昼間放牧 一部昼夜放牧	
11月	1.0	1.5	1.0	1.0	0.5	14.2	5.0	0.025	0.03		
12月	1.0	2.0	1.0	1.0	0.5	15.5	5.0	0.025	0.03	夜飼給与開始 一部ルーサン給与開始	
06年 1月	1.0	2.5	1.0	1.5	0.5	18.4	5.5	0.025	0.03	全頭ルーサン給与開始	
2月	1.5	3.0	1.0	2.0	0.5	22.9	5.5	0.025	0.03		
3月	1.5	3.0	1.0	2.0	0.5	22.9	5.5	0.025	0.03		
4月	2.0	3.0	1.5	2.0	0.5	24.3	5.5	0.025	0.03		

・その他の飼料：塩0.025kg

・9月より運動後に昼飼を給与する。12月から4回に分けて給餌。

・12月から一部の馬にルーサン給与、1月から全馬にルーサン給与、

乾草を食べない馬にはビートパルプを給与。

・すくみやすい馬には、燕麦に変え、脂肪分の多い飼料あるいは米油を給与。

☆飼料解説

エースレーションNo.2：育成馬用配合飼料（ペレット）

パワーマックス：植物性脂肪を多く含むスイートフィード

クラシック：ミネラル、ビタミンを主成分とした飼料添加物

コロイカル：カルシウムを主成分とした飼料添加物

サルカバイト：電解質、ビタミンを主成分とした飼料添加物

スーパーグローコート：ビタミン、電解質に加え、蹄の発育を促すビオチンを含む飼料添加物

可消化エネルギー（DE）：摂取された栄養素の総エネルギーから糞中への排出分を差し引いたもの（濃厚飼料のみ計算）

飼料給与状況（宮崎育成牧場）

年月	濃厚飼料							※単位はkg(DEはMcal)、すべて1日量			備考
	豪州 燕麦	エースレ ーション No.2	圧扁 大豆	パワー マックス	コーン オイル	アマニ	可消化 エネルギー (DE)	乾草	生牧草		
05年 7月	1.0	1.0	—	—		※	6.4	5.0	—	昼夜放牧	
8月	1.0	1.0	0.5	—		※	7.9	5.0	—	昼夜放牧	
9月	1.0	1.5	0.5	—		※	9.1	5.0	—	昼夜放牧	
10月	1.0	2.0	0.5	0.5		※	12.2	5.0	—	昼間放牧一部昼夜放牧	
11月	1.0	2.5	1.0	0.5		※	15.0	5.0	5.0	昼間放牧 昼飼給与開始	
12月	1.0	3.0	1.0	1.0	70ml	※	18.0	5.0	5.0		
06年 1月	1.5	3.0	1.0	1.5	70ml	0.25	21.3	5.0	5.0		
2月	1.5	3.0	1.5	2.0	70ml	0.25	24.7	5.0	5.0		
3月	2.0	3.0	1.5	2.0	70ml	0.25	26.3	5.0	5.0		
4月	2.0	3.0	1.5	2.0	70ml	0.25	26.3	5.0	5.0		

・その他の飼料：人参0.5(1月以降)、塩0.04、スーパーグローコート0.15kg

・乾草：7月～10月はイタリアン5kg、11月～4月はイタリアン4kg、ルーサン1kgを給与。

・生牧草：馬房内投草分のみ

※アマニ：7月～12月は休前日及び休日のみ(0.25kg)、1月～4月は毎日給与。

○駆虫プログラム

日高	
エクイバランペースト	シルナックペースト
05年 8月	05年 9月
06年 2月	06年 2月

宮崎	
エクイバランペースト	シルナックペースト
05年11月	05年11月
06年 3月	06年 2月

日高育成牧場運動実施状況

年月	騎乗調教				備考
	常歩(W)	速歩(T)	駈歩(C)	計	
05年 7月～9月	昼夜放牧・初期馴致				昼夜放牧は馴致開始とともに終了。
10月 上旬 中旬 下旬	初期馴致				800m馬場使用
	2,000	1,400	800	4,200	
	3,000	1,800	1,200	6,000	
11月	3,000	1,000	1,400	5,400	
	3,000	1,800	1,600	6,400	
	3,000	1,800	1,600	6,400	
12月	3,000	1,800	2,400	7,200	スピードはF24まで
	3,000	1,800	2,400	7,200	
	3,000	1,800	2,400	7,200	
06年 1月	3,000	1,800	2,400	7,200	スピードはF21まで
	3,000	1,800	2,400	7,200	
	3,000	1,800	2,400	7,200	
2月	3,600	1,800	2,400	7,800	800m馬場ならびに屋内坂路馬場使用 スピードはF20まで
	3,600	1,400	2,800	7,800	
	3,600	1,400	2,800	7,800	
3月	3,600	1,400	2,800	7,800	スピードはF18まで
	3,600	1,400	2,800	7,800	
	3,600	1,400	2,800	7,800	スピードはF15まで

* : 3月下旬以降は各個体ごとの運動を記載

宮崎育成牧場運動実施状況

年月	騎乗調教				備考
	常歩(W)	速歩(T)	駈歩(C)	計	
05年 8月～11月	昼夜放牧・初期馴致				昼夜放牧は11月まで実施。
10月 上旬 中旬 下旬	初期馴致				500m馬場
	1,500	1,000	500	3,000	
	1,500	1,000	1,000	3,500	
11月	2,000	1,000	1,500	4,500	
	2,500	1,000	2,000	5,500	
	3,000	1,000	3,000	6,000	
12月	3,000	1,000	2,400	6,400	500m馬場ならびに1,600m馬場使用
	3,000	1,000	2,400	6,400	
	3,000	1,000	3,000	7,000	
06年 1月	3,000	1,000	3,000	7,000	スピードはF20まで
	3,000	1,000	3,000	7,000	
	3,000	1,000	3,000	7,000	
2月	3,000	1,000	3,000	7,000	スピードはF18まで
	3,000	1,000	3,000	7,000	
	3,000	1,000	3,000	7,000	
3月	3,000	1,000	3,000	7,000	スピードはF17まで
	3,000	1,000	3,000	7,000	
	3,000	1,000	3,000	7,000	スピードはF16まで
	3,000	1,000	3,000	7,000	スピードはF14まで

* : 3月下旬以降は各個体ごとの運動を記載

売却馬 厩舎割

上場番号	育成馬名	性	毛色	厩舎割	父	購買時価格(万円)	チェック	備考	育成場
1	メジロノーブルの04	牡	鹿	2号	クロコルージュ	525			日高
2	アンバーナイスの04	牡	栗		キャプテンスティヴ	893			
3	ナスノプリティの04	牡	青鹿		ダンスインザダーク	735			
4	ジャンピングレディの04	牡	栗		ナリタトップロード	210			
5	エクセレンスの04	牡	芦		サクラバクシンオー	662			
6	タカノランディングの04	牡	栗		スクワートルスクワート	525			
7	クサノカンザシの04	牡	鹿		シャーディー	525			
8	リズムロッチの04	牡	鹿	3号	タニノギムレット	1,586			日高
9	エンジェルロッチの04	牡	黒鹿		スキャン	966			
10	クールラブの04	牡	鹿	11号	ホホワイトマズル	735			宮崎
11	ポピーフィールドの04	牡	鹿		タニノギムレット	809			
12	ローレルキラリンの04	牡	栗		ジャングルポケット	735			
13	レッドダイヤモンドの04	牡	鹿	12号	ジョリーズヘイロー	315			宮崎
14	メジロベツァーリの04	牡	黒鹿		キャプテンスティヴ	630			
15	マリアフアイヤーの04	牡	栗		ボストンハーバー	1,218			
16	ウランジョーの04	牝	鹿	6号	アジュディケーティング	368			日高
17	ミナミノプレーヴの04	牝	黒鹿		スターオブコジーン	420			
18	ハミングダンサーの04	牝	鹿		スクヤターザゴールド	704			
19	エストレリータの04	牝	芦		クロフネ	1,166			
20	サクラシルフィードの04	牝	鹿		グラスワンダー	525			
21	スウィートインディの04	牝	栗		タバスコキャット	525			
22	オルビタルの04	牝	黒鹿	カリズマティック	525			宮崎	
23	ミズホの04	牝	黒鹿	10号	マンハッタンカフェ	662			
24	ビューアティーの04	牝	鹿		ボストンハーバー	840			
25	レートフォーブレイクファストの04	牝	栗		サクラバクシンオー	1,271			
26	ヤエシラオキの04	牝	芦	アドマイヤベガ	368				
27	マーチンミュキの04	牝	鹿	6号	ジャングルポケット	525			
28	マイディアフランスの04	牝	鹿		マンハッタンカフェ	525			
29	クリスタルクリアの04	牝	栗	7号	カリズマティック	420			日高
30	スマイレコトブキの04	牝	栗		スキャン	368			
31	リヴァーカフェの04	牝	鹿		ダンスインザダーク	1,260			
32	ピンゴビクトリーの04	牝	黒鹿	3号	フサイチコンコルド	767			日高
33	マダムトランプの04	牡	鹿		コマンダーインチーフ	840			
34	ボンバーガールの04	牡	鹿		アジュディケーティング	630			
35	クラシャトルの04	牡	栗		フレンチデビュティ	1,586			
36	ディーセントムーンの04	牡	鹿		スクワートルスクワート	525			
37	ファンザプリーズの04	牡	鹿		スキャン	861		欠場	
38	シュガーダイガールの04	牝	青鹿	フジキセキ	1,428		欠場		
39	スタールビーの04	牡	鹿	スターオブコジーン	420			日高	
40	ノーマカウントの04	牡	鹿	コマンダーインチーフ	903				

上場番号	育成馬名	性	毛色	厩舎割	父	購買時価格(万円)	チェック	備考	育成場
41	ディスクオブゴールドの04	牡	栗	5号	マリエンバード	1,376			日高
42	フレスコの04	牡	芦		バブルガムフェロー	630			
43	レインボーミノリの04	牡	栗		キンググローリアス	368			
44	バンブーユキヒメの04	牡	栗	12号	カリズマティック	735			宮崎
45	ヨイチカトレアの04	牡	鹿		スクワートルスクワート	420			
46	サマニノホシの04	牡	黒鹿		ダンスインザダーク	1,586			
47	ナコマの04	牡	黒鹿		サザンヘイロー	840			
48	レディーマキシマムの04	牝	栗	7号	ヘクタープロテクター	315			日高
49	アイリッシュグローリーの04	牝	鹿		キングヘイロー	420			
50	ピンジンスキーの04	牝	黒鹿	10号	スペシャルウィーク	630			宮崎
51	グローリアスレディの04	牝	栗	11号	バブルガムフェロー	315			
52	ヤーチャイカの04	牝	鹿		フサイチコンコルド	420			
53	タイシニアズマの04	牝	栗		ナリタトップロード	420			
54	モーニングシャドウの04	牝	栗	サクラローレル	315				
55	ガティークの04	牝	鹿	カリズマティック	809				
56	プレミアムショールの04	牝	栗	7号	チーフベアハート	315			日高
57	ハローヘレンの04	牝	栗		マヤノトップガン	420			
58	キャバレットの04	牝	鹿		タイキシャトル	672			
59	ファイアーテンの04	牝	鹿	8号	サクラバクシンオー	777			日高
60	アップインジェアの04	牝	栗		キングオブキングス	336		欠場	
61	ミスイスターの04	牝	鹿		ダンスインザダーク	840			
62	イエローサファイアの04	牝	栗		キンググローリアス	525			
63	マジックガールの04	牝	栗		キャプテンスティヴ	452			
64	スリーミニスターの04	牝	鹿		アドマイヤベガ	494			
65	リンデンルレーブの04	牝	栗		カリズマティック	641			
66	サムスイートの04	牝	栗		テイエムオベラオー	630			
67	ダンスロマンスの04	牝	青鹿		マンハッタンカフェ	420		欠場	
68	ゴールドラッシュギャルの04	牝	鹿		タバスコキャット	420			
69	ニキトの04	牝	黒鹿	デザートキング	420			宮崎	
70	マヤノカプリースの04	牡	鹿	5号	ボストンハーバー	1,743			
71	レインボーネットの04	牡	鹿		マイネルラヴ	525			欠場
72	マヤノスズランの04	牡	栗		サクラローレル	368			
73	エアバームの04	牡	黒鹿	ティンバーカントリー	1,124				
74	エンジェルズボートの04	牡	黒鹿	キャプテンスティヴ	630				
75	ヒースネックレスの04	牡	栗	カリズマティック	525			宮崎	
76	スルスミノールの04	牡	鹿	チーフベアハート	420				
77	ウインヒカリの04	牡	青鹿	オース	473				
78	トップモードの04	牡	鹿	12号	イシノサンデー	273			
79	キノフォータップの04	牡	鹿	ボストンハーバー	1,061		欠場		
80	ドリームインザサン04	牝	鹿	サクラバクシンオー	672		欠場		

1 メジロノーブルの04

牡・鹿

父 クロコルージュ

入きゅう	05年8月31日		月 日	病 歴
馴致開始	05年9月21日		06年 3月14日	左腰筋肉痛(既往)
測 尺	10月末日	4月15日		
体 高	156.0	159.0		
胸 囲	175.5	178.0		
管 囲	19.8	19.8		
体 重	454	470		
ゲート	目標クリア		装 蹄	
悪 癖			その他	

育成場からのコメント

JRA育成馬のクロコルージュ産駒は走る。まだやんちゃな面はあるが、柔らかな丸みを帯びたふっくらしたグッドルッキングホース。春先、左腰に軽い筋肉痛が見られたがここに来てパンとしてきた。動きはダイナミックで躍動感あり。名簿番号1番の期待に応えてくれるはず。

最近の調教概況

* 印: 屋内坂路馬場を使用

月日	3/20	3/21	3/22	3/23	3/24	3/25
駈歩(m)	左腰筋肉痛(3月14日~)		-	-	-	-
タイム	(速歩のみ)	(速歩のみ)	(速歩のみ)	(速歩のみ)	(速歩のみ)	(速歩のみ)
月日	3/27	3/28	3/29	3/30	3/31	4/1
駈歩(m)	800	1200	1200	1200	1200	1200
タイム	-	-	-	-	-	-
月日	4/3	4/4	4/5	4/6	4/7	4/8
駈歩(m)	1200	2200	1600	2200	2200	1200
タイム	-	-	-	-	18.0-17.5	-
月日	4/9	4/10	4/12	4/13	4/14	4/15
駈歩(m)	3000	2600	1200	2000	1600	1200
タイム	-	18.8-16.4	-	16.8-15.7	-	-

中段: 総駈歩距離(駈歩は2, 3本に分けて実施)

下段: スピード調教時の最終2ハロンのタイム

個体情報の見方については、2ページからをご覧ください。

購買時

525 万円(税込)

騎乗供覧タイム

検査項目	実施日	LH	DDSP	PLH	AE	ELE
ノド (内視鏡)	11月15日	0	0	0	0	1
	特記事項					

検査項目	検査内容	実施日	検査肢	評価
屈腱 (エコー)	定期検査	10月4日	両前肢	異常なし
	定期検査	3月15日	両前肢	異常なし
	特記事項			

化骨評価	A
(検査時: 24か月齢)	



種子骨評価	左(外/内)	右(内/外)
前肢	0 / 0	2 / 0
後肢	1 / 0	1 / 1

体重の推移

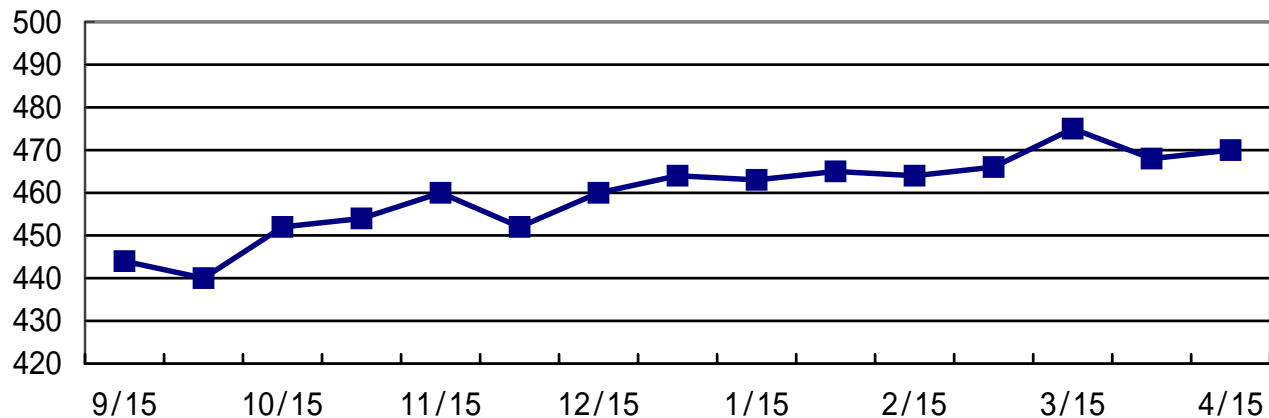

個体情報の見方については、2ページからご覧下さい。

日高育成牧場

2 アンバーナイスの04

牡・栗

父 キャプテンスティーヴ

入きゅう	05年8月31日		月 日	病 歴
馴致開始	05年9月21日			
測 尺	10月末日	4月15日		
体 高	157.0	160.0		
胸 囲	172.0	174.0		
管 囲	19.0	19.0		
体 重	443	465	馬装具	
ゲート	やや広いゲートを常歩で通過。ゲートを出る際に飛び出すところがある。		装 蹄	
			その他	

育成場からのコメント

父キャプテンスティーヴの出た均整が取れた皮膚の薄いシャープな馬体の持ち主。少し怖がりなところはあるが非常に機敏で反応が鋭い。大きなフットワークで瞬発力に富む抜群の動きを見せる当场期待の1頭。

最近の調教概況

* 印: 屋内坂路馬場を使用

月日	3/20	3/21	3/22	3/23	3/24	3/25
駈歩(m)	2800	2800	1600	2800	2800	1600
タイム	-	-	-	-	-	-
月日	3/27	3/28	3/29	3/30	3/31	4/1
駈歩(m)	2400	2800	1600	2800	2800	1600
タイム	-	-	-	-	-	-
月日	4/3	4/4	4/5	4/6	4/7	4/8
駈歩(m)	2600	2200	1600	2200	2200	1200
タイム	-	18.7-17.5	-	-	16.2-15.2	-
月日	4/9	4/10	4/12	4/13	4/14	4/15
駈歩(m)	3000	2600	1200	1600	1600	1200
タイム	-	13.9-13.8	-	-	-	-

中段: 総駈歩距離(駈歩は2, 3本に分けて実施)

下段: スピード調教時の最終2ハロンのタイム

個体情報の見方については、2ページからをご覧ください。

購買時

893 万円(税込)

騎乗供覧タイム

検査項目	実施日	LH	DDSP	PLH	AE	ELE
ノド (内視鏡)	11月15日	0	0	1	0	0
	特記事項					

検査項目	検査内容	実施日	検査肢	評価
屈腱 (エコー)	定期検査	10月4日	両前肢	異常なし
	定期検査	3月13日	両前肢	異常なし
	特記事項			

化骨評価	A
(検査時: 24か月齢)	



種子骨評価	左(外/内)	右(内/外)
前肢	1 / 0	0 / 0
後肢	0 / 1	1 / 1

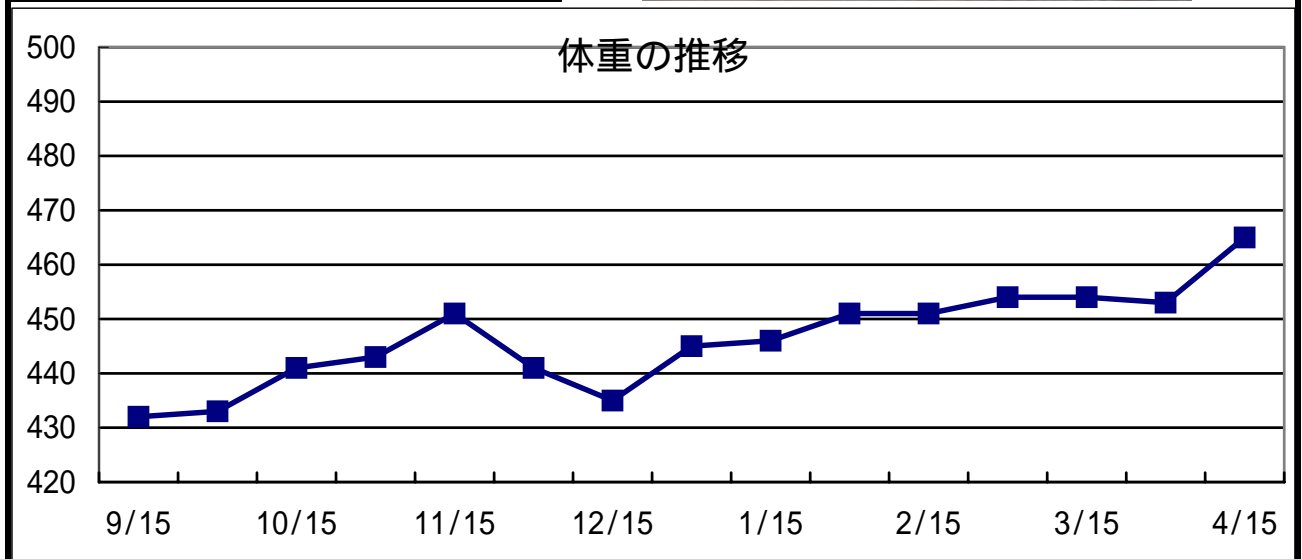

個体情報の見方については、2ページからをご覧ください。

日高育成牧場

3 ナスノプリティーの04

牡・青鹿

父 ダンスインザダーク

入きゅう	05年8月31日		月 日	病 歴
馴致開始	05年10月25日		05年	両飛節OCD摘出手術歴を確認(X線写真あり)
測 尺	10月末日	4月15日		
体 高	153.0	157.5	06年	
胸 囲	173.0	179.0		
管 囲	19.0	19.3	両飛端部挫創	
体 重	428	465	馬装具	
ゲート	目標クリア		装 蹄	
悪 癖			その他	

育成場からのコメント

飛節のOCD摘出歴があるが、購買時から動きには光るものがあり、その後も全く問題なく調教をこなしてきた。入きゅう時は小柄であったが、成長力に富むダンスインザダーク産駒らしく馬体の充実には目を見張るものがある。5月生まれであり更に良くなるはず。背中が柔らかく軽快な走りを披露する。

最近の調教概況

* 印: 屋内坂路馬場を使用

月日	3/20	3/21	3/22	3/23	3/24	3/25
駈歩(m)	2800	2800	1600	2800	2800	1600
タイム	-	-	-	-	-	-
月日	3/27	3/28	3/29	3/30	3/31	4/1
駈歩(m)	2400	2800	1600	2800	2800	1600
タイム	-	-	-	-	-	-
月日	4/3	4/4	4/5	4/6	4/7	4/8
駈歩(m)	2600	2200	1600	2200	2200	1200
タイム	-	18.0-17.0	-	-	16.0-14.3	-
月日	4/9	4/10	4/12	4/13	4/14	4/15
駈歩(m)	3000	2600	1200	1600	1600	1200
タイム	-	14.4-13.9	-	-	-	-

中段: 総駈歩距離(駈歩は2, 3本に分けて実施)

下段: スピード調教時の最終2ハロンのタイム

個体情報の見方については、2ページからをご覧ください。

購買時

735 万円(税込)

騎乗供覧タイム

検査項目	実施日	LH	DDSP	PLH	AE	ELE
ノド (内視鏡)	11月14日	0	1	1	0	1
	特記事項					

検査項目	検査内容	実施日	検査肢	評価
屈腱 (エコー)	定期検査	9月29日	両前肢	異常なし
	定期検査	3月14日	両前肢	異常なし
	特記事項			

化骨評価	C
(検査時: 22か月齢)	



種子骨評価	左(外/内)	右(内/外)
前肢	1 / 1	1 / 1
後肢	0 / 1	1 / 0

体重の推移

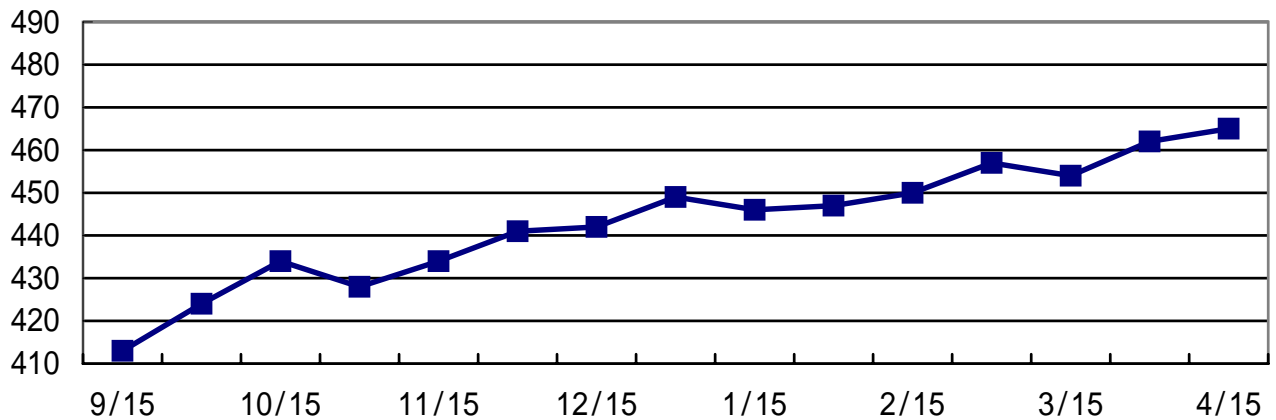

個体情報の見方については、2ページからをご覧ください。

日高育成牧場

4 ジャンピンググレディの04 牡・栗

父 ナリタトップロード

入きゅう	05年8月31日		月 日	病 歴
馴致開始	05年9月21日		06年 3月20日	左前腕部挫創(痕)
測 尺	10月末日	4月15日		
体 高	156.5	160.5		
胸 囲	176.0	185.0		
管 囲	19.5	19.5		
体 重	468	488		
ゲート	目標クリア		装 蹄	
悪 癖			その他	

育成場からのコメント

購買価格は本年の育成馬では最安値であるが、母系もしっかりしており早逝した新種牡馬ナリタトップロード産駒で楽しみ。ポテツとした体形がここにきて引き締まり、走りにも鋭さが出てきた。前に馬がいると闘争心に火がつく。

最近の調教概況

* 印: 屋内坂路馬場を使用

月日	3/20	3/21	3/22	3/23	3/24	3/25
駈歩(m)	2800	左前腕部挫創	-	1200	1200	1600
タイム	-	(曳き運動)	(Wマシーン)	-	-	-
月日	3/27	3/28	3/29	3/30	3/31	4/1
駈歩(m)	2400	2800	1600	2800	2800	1600
タイム	-	-	-	-	-	-
月日	4/3	4/4	4/5	4/6	4/7	4/8
駈歩(m)	2600	2200	1600	2200	2200	1200
タイム	-	18.1-16.0	-	-	16.9-14.5	-
月日	4/9	4/10	4/12	4/13	4/14	4/15
駈歩(m)	3000	2600	1200	1600	1600	1200
タイム	-	15.1-13.8	-	-	-	-

中段: 総駈歩距離(駈歩は2, 3本に分けて実施)

下段: スピード調教時の最終2ハロンのタイム

個体情報の見方については、2ページからをご覧ください。

購買時

210 万円(税込)

騎乗供覧タイム

検査項目	実施日	LH	DDSP	PLH	AE	ELE
ノド (内視鏡)	11月14日	0	0	3	0	0
	特記事項					

検査項目	検査内容	実施日	検査肢	評価
屈腱 (エコー)	定期検査	9月29日	両前肢	異常なし
	定期検査	3月8日	両前肢	異常なし
	特記事項			

化骨評価	A
(検査時: 24か月齢)	



種子骨評価	左(外/内)	右(内/外)
前肢	0 / 1	1 / 1
後肢	0 / 0	1 / 1

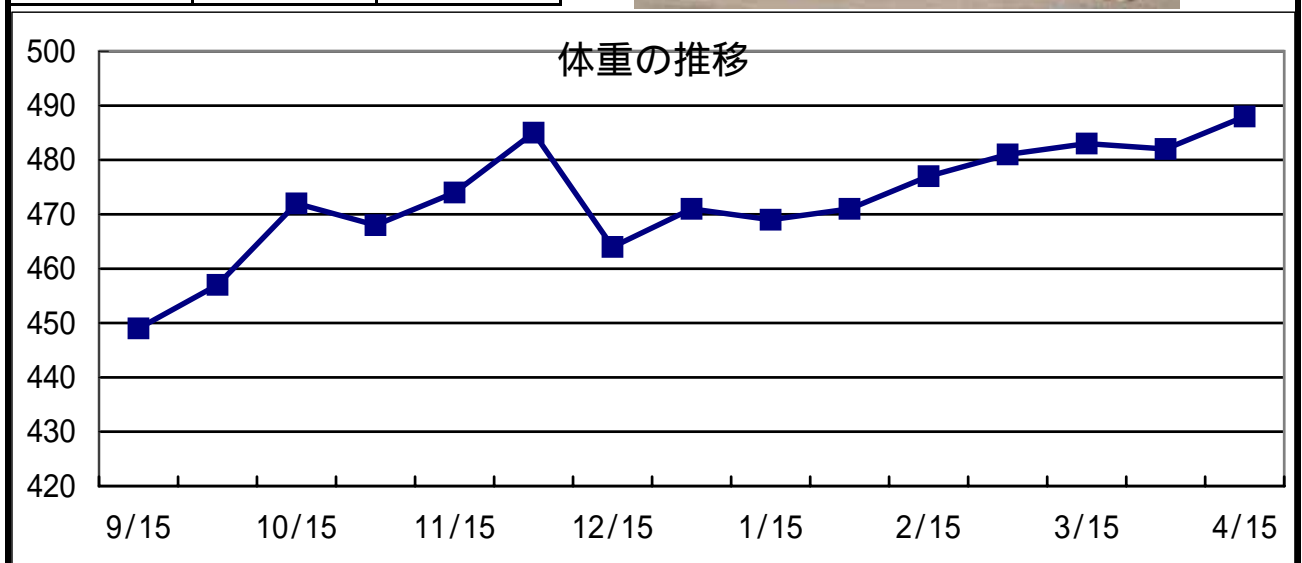

5 エクセレンスの04

牡・芦

父 サクラバクシンオー

入きゅう	05年8月31日		月 日	病 歴
馴致開始	05年10月25日		05年	
測 尺	10月末日	4月15日		
体 高	154.0	157.0	12月20日	
胸 囲	176.0	178.5	06年	
管 囲	19.0	19.0	2月11日	左肩跛行(既往)
体 重	482	486	馬装具	
ゲート	目標クリア		装 蹄	
悪 癖			その他	

育成場からのコメント

スピードを強く伝える父サクラバクシンオー産駒らしいがっしりした馬体。歩様に少し硬さは残るが、キャンターは前進氣勢に富む力強い動きを見せる。バクシンオー産駒はスイッチが入ると一変する。今後の更なる変わり身が期待できる。

最近の調教概況

* 印: 屋内坂路馬場を使用

月日	3/20	3/21	3/22	3/23	3/24	3/25
駢歩(m)	馬体調整	馬体調整	馬体調整	1200	1200	1600
タイム	(Wマシーン)	(速歩のみ)	(速歩のみ)	-	-	-
月日	3/27	3/28	3/29	3/30	3/31	4/1
駢歩(m)	800	1200	1600	2800	2800	1600
タイム	-	-	-	-	-	-
月日	4/3	4/4	4/5	4/6	4/7	4/8
駢歩(m)	2600	2200	1600	2200	2200	1200
タイム	-	18.9-18.6	-	-	16.1-13.5	-
月日	4/9	4/10	4/12	4/13	4/14	4/15
駢歩(m)	3000	800	1200	1600	1600	1200
タイム	-	-	-	16.9-16.7	-	-

中段: 総駢歩距離(駢歩は2, 3本に分けて実施)

下段: スピード調教時の最終2ハロンのタイム

個体情報の見方については、2ページからをご覧ください。

購買時

662 万円(税込)

騎乗供覧タイム

検査項目	実施日	LH	DDSP	PLH	AE	ELE
ノド (内視鏡)	11月15日	0	0	1	0	0
	特記事項					

検査項目	検査内容	実施日	検査肢	評価
屈腱 (エコー)	定期検査	10月5日	両前肢	異常なし
	定期検査	3月13日	両前肢	異常なし
	特記事項			

化骨評価	B
(検査時: 23か月齢)	



種子骨評価	左(外/内)	右(内/外)
前肢	2 / 2	2 / 1
後肢	1 / 1	1 / 0

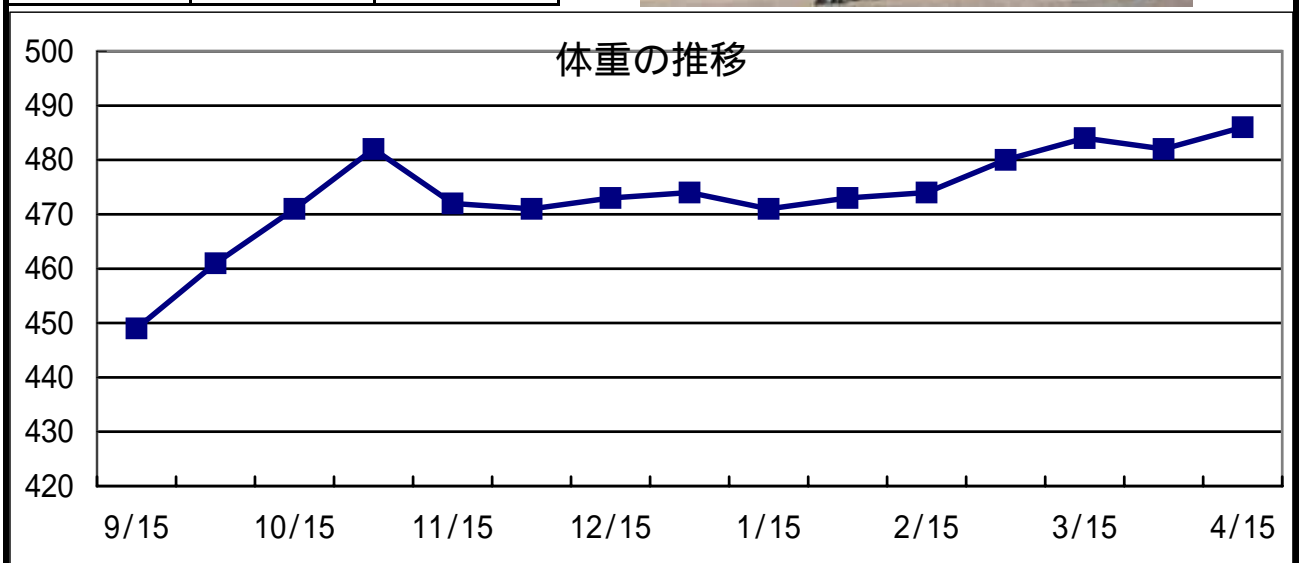

6 タカノランディングの04 牡・栗 父 スクワートルスクワート

入きゅう	05年8月31日	月 日	病 歴
馴致開始	05年9月21日	05年 10月7日	両前内側管骨瘤(既往・X線写真あり)
測 尺	10月末日 4月15日		
体 高	153.5 157.5		
胸 囲	175.0 180.0		
管 囲	19.5 19.5		
体 重	464 460		
ゲート	目標クリア	装 蹄	
悪 癖		その他	

育成場からのコメント

新種牡馬スクワートルスクワートは北米チャンピオンプリンター。皮膚が薄く骨量豊かながっしりとした素晴らしい馬体を持ち、父から伝わる類まれなスピードと、並ぶと負けない勝負根性は特筆。

最近の調教概況

* 印: 屋内坂路馬場を使用

月日	3/20	3/21	3/22	3/23	3/24	3/25
駈歩(m)	2800	2800	1600	2800	2800	1600
タイム	-	-	-	-	-	-
月日	3/27	3/28	3/29	3/30	3/31	4/1
駈歩(m)	2400	2800	1600	2800	2800	1600
タイム	-	-	-	-	-	-
月日	4/3	4/4	4/5	4/6	4/7	4/8
駈歩(m)	2600	2200	1600	2200	2200	1200
タイム	-	18.0-17.0	-	-	16.0-14.3	-
月日	4/9	4/10	4/12	4/13	4/14	4/15
駈歩(m)	3000	2600	1200	1600	1600	1200
タイム	-	14.4-13.9	-	-	-	-

中段: 総駈歩距離(駈歩は2, 3本に分けて実施)

下段: スピード調教時の最終2ハロンのタイム

個体情報の見方については、2ページからをご覧ください。

購買時

525 万円(税込)

騎乗供覧タイム

検査項目	実施日	LH	DDSP	PLH	AE	ELE
ノド (内視鏡)	11月14日	0	0	1	0	0
	特記事項					

検査項目	検査内容	実施日	検査肢	評価
屈腱 (エコー)	定期検査	9月30日	両前肢	異常なし
	定期検査	3月13日	両前肢	異常なし
	特記事項			

化骨評価	B
(検査時: 25か月齢)	



種子骨評価	左(外/内)	右(内/外)
前肢	1 / 0	0 / 0
後肢	0 / 0	0 / 0

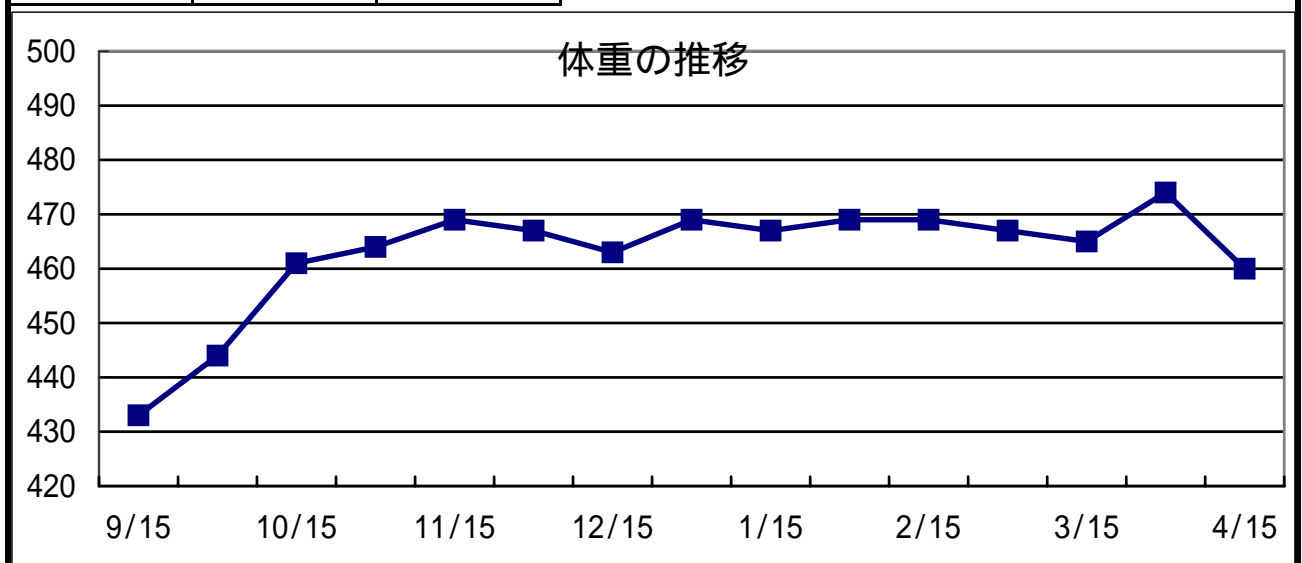

7 クサノカンザシの04

牡・鹿

父 シャーディー

入きゅう	05年8月31日		月日	病歴
馴致開始	05年9月21日			
測尺	10月末日	4月15日		
体高	157.0	160.5		
胸囲	177.0	180.0		
管囲	20.1	20.1		
体重	498	526	馬装具	
ゲート	目標クリア		装蹄	
悪癖			その他	

育成場からのコメント

血統的には地味だが、購買時から馬体の良さが際立っており、伸びがある均整の取れた体形には惚れ惚れする。丈夫で病気一つせず乗り込まれてきた。調教を積み重ね心身ともに身が入り、鍛え抜かれた体から力強いフットワークを生み出す。

最近の調教概況

* 印: 屋内坂路馬場を使用

月日	3/20	3/21	3/22	3/23	3/24	3/25
駈歩(m)	2800	2800	1600	2800	2800	1600
タイム	-	-	-	-	-	-
月日	3/27	3/28	3/29	3/30	3/31	4/1
駈歩(m)	2400	2800	1600	2800	2800	1600
タイム	-	-	-	-	-	-
月日	4/3	4/4	4/5	4/6	4/7	4/8
駈歩(m)	2600	2200	1600	2200	2200	1200
タイム	-	17.3-17.1	-	-	17.6-14.3	-
月日	4/9	4/10	4/12	4/13	4/14	4/15
駈歩(m)	3000	2600	1200	1600	1600	1200
タイム	-	16.9-14.3	-	-	-	-

中段: 総駈歩距離(駈歩は2, 3本に分けて実施)

下段: スピード調教時の最終2ハロンのタイム

個体情報の見方については、2ページからをご覧ください。

購買時

525 万円(税込)

騎乗供覧タイム

検査項目	実施日	LH	DDSP	PLH	AE	ELE
ノド (内視鏡)	11月14日	1	1	0	0	0
	特記事項					

検査項目	検査内容	実施日	検査肢	評価
屈腱 (エコー)	定期検査	9月22日	両前肢	異常なし
	定期検査	3月8日	両前肢	異常なし
	特記事項			

化骨評価	A
(検査時: 24か月齢)	



種子骨評価	左(外/内)	右(内/外)
前肢	1 / 1	1 / 1
後肢	0 / 0	0 / 0

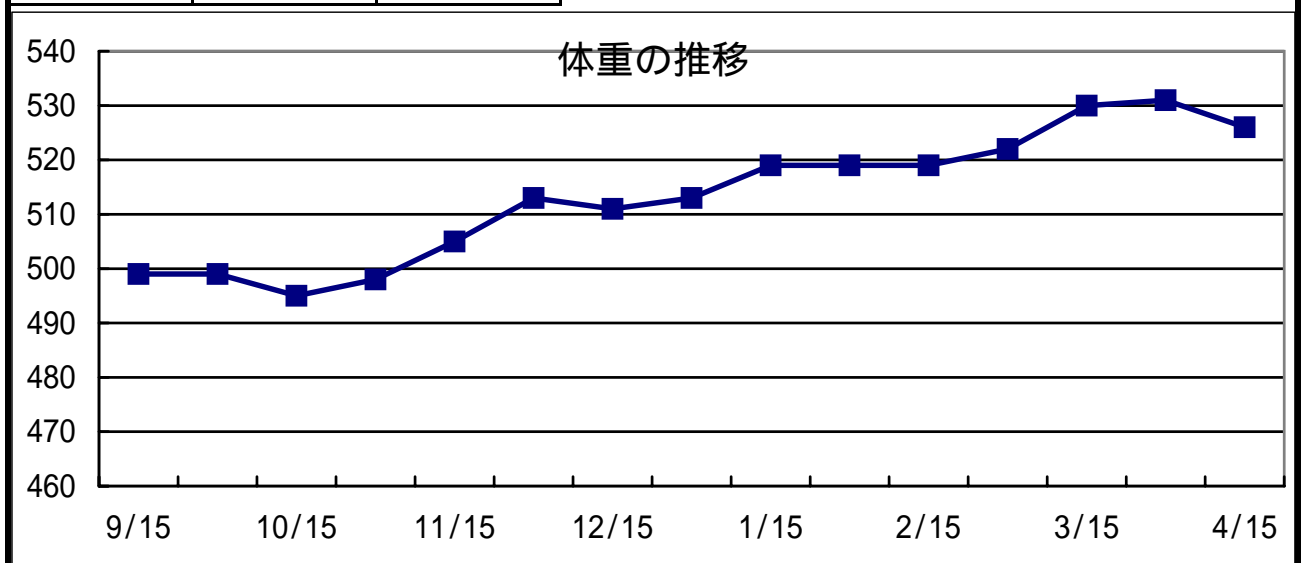

8 リズムロッチの04

牡・鹿

父 タニノギムレット

入きゅう	05年7月26日		月 日	病 歴
馴致開始	05年9月5日			
測 尺	10月末日	4月15日		
体 高	156.5	161.0		
胸 囲	175.5	181.0		
管 囲	19.7	19.9		
体 重	476	476	馬装具	
ゲート	目標クリア		装 蹄	
悪 癖			その他	腹帯注意

育成場からのコメント

新種牡馬タニノギムレット産駒で当初から期待の1頭。繊細な面があり腹帯馴致には手がかかったが、期待以上の成長を遂げてくれた。柔らかな馬体から繰り出す沈み込む、飛ぶような走りは他の追隨を許さない。育成馬展示会(4/10)後、飼い食いが落ちたため馬体回復に努めている。

最近の調教概況

* 印: 屋内坂路馬場を使用

月日	3/20	3/21	3/22	3/23	3/24	3/25
駈歩(m)	2800	2800	1600	2800	2800	1600
タイム	-	-	-	-	-	-
月日	3/27	3/28	3/29	3/30	3/31	4/1
駈歩(m)	2400	2800	1600	2800	2800	1600
タイム	-	-	-	-	-	-
月日	4/3	4/4	4/5	4/6	4/7	4/8
駈歩(m)	2600	2200	1600	2200	2200	1200
タイム	-	16.0-14.9	-	-	14.9-13.2	-
月日	4/9	4/10	4/12	4/13	4/14	4/15
駈歩(m)	3000	2600	1200	馬体調整	馬体調整	1200
タイム	-	13.2-12.3	-	(速歩のみ)	(速歩のみ)	-

中段: 総駈歩距離(駈歩は2, 3本に分けて実施)

下段: スピード調教時の最終2ハロンのタイム

個体情報の見方については、2ページからをご覧ください。

購買時

1586 万円(税込)

騎乗供覧タイム

検査項目	実施日	LH	DDSP	PLH	AE	ELE
ノド (内視鏡)	11月14日	0	0	1	1	0
	特記事項					

検査項目	検査内容	実施日	検査肢	評価
屈腱 (エコー)	定期検査	8月10日	両前肢	異常なし
	定期検査	3月15日	両前肢	異常なし
	特記事項			

化骨評価	B
(検査時: 24か月齢)	



種子骨評価	左(外/内)	右(内/外)
前肢	0 / 0	0 / 0
後肢	1 / 1	0 / 2

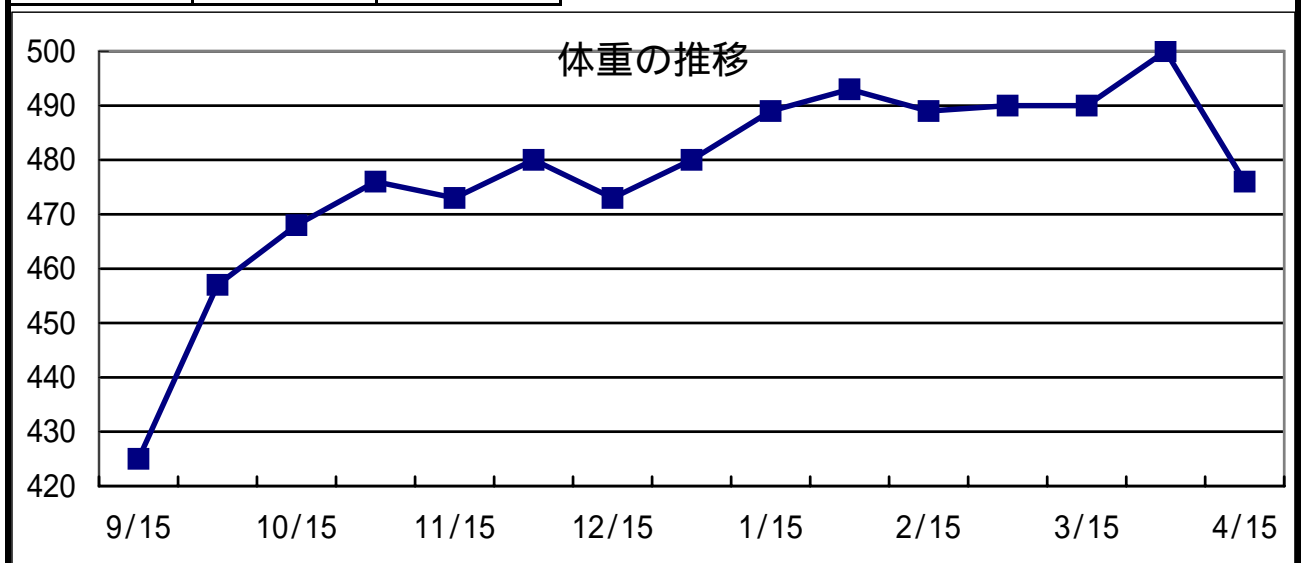

9 エンジェルロッチの04 牡・黒鹿

父 スキャン

入きゅう	05年8月31日		月 日	病 歴
馴致開始	05年9月21日			
測 尺	10月末日	4月15日		
体 高	158.0	164.0		
胸 囲	178.0	184.0		
管 囲	20.0	20.3		
体 重	514	542	馬装具	
ゲート	目標クリア		装 蹄	
悪 癖			その他	

育成場からのコメント

父スキャンに似た雄大な好馬体は当场1, 2を争う。皮膚の薄い非常に素直で賢い馬。他馬と併せても動じることなく、動きは軽く騎乗者の合図に素早く反応する。全身をフルに使ったダイナミックなフットワークは迫力満点。

最近の調教概況

* 印: 屋内坂路馬場を使用

月日	3/20	3/21	3/22	3/23	3/24	3/25
駈歩(m)	2800	2800	1600	2800	2800	1600
タイム	-	-	-	-	-	-
月日	3/27	3/28	3/29	3/30	3/31	4/1
駈歩(m)	2400	2800	1600	2800	2800	1600
タイム	-	-	-	-	-	-
月日	4/3	4/4	4/5	4/6	4/7	4/8
駈歩(m)	2600	2200	1600	2200	2200	1200
タイム	-	17.1-15.4	-	-	17.0-13.9	-
月日	4/9	4/10	4/12	4/13	4/14	4/15
駈歩(m)	3000	2600	1200	1600	1600	1200
タイム	-	15.5-13.9	-	-	-	-

中段: 総駈歩距離 (駈歩は2, 3本に分けて実施)

下段: スピード調教時の最終2ハロンのタイム

個体情報の見方については、2ページからをご覧ください。

購買時

966 万円(税込)

騎乗供覧タイム

検査項目	実施日	LH	DDSP	PLH	AE	ELE
ノド (内視鏡)	11月15日	0	1	0	1	0
	4月5日	0	トレッドミルによる運動負荷検査			
	特記事項	臨時検査: 4月5日 調教中に異常呼吸音を聴取したことがあったのでトレッドミルによる運動負荷検査を実施しましたが、異常は認めませんでした。(ビデオあり)				

検査項目	検査内容	実施日	検査肢	評価
屈腱 (エコー)	定期検査	9月15日	両前肢	異常なし
	定期検査	3月14日	両前肢	異常なし
	特記事項			

化骨評価	C
(検査時: 23か月齢)	



種子骨評価	左(外/内)	右(内/外)
前肢	0 / 3	2 / 0
後肢	1 / 1	1 / 1

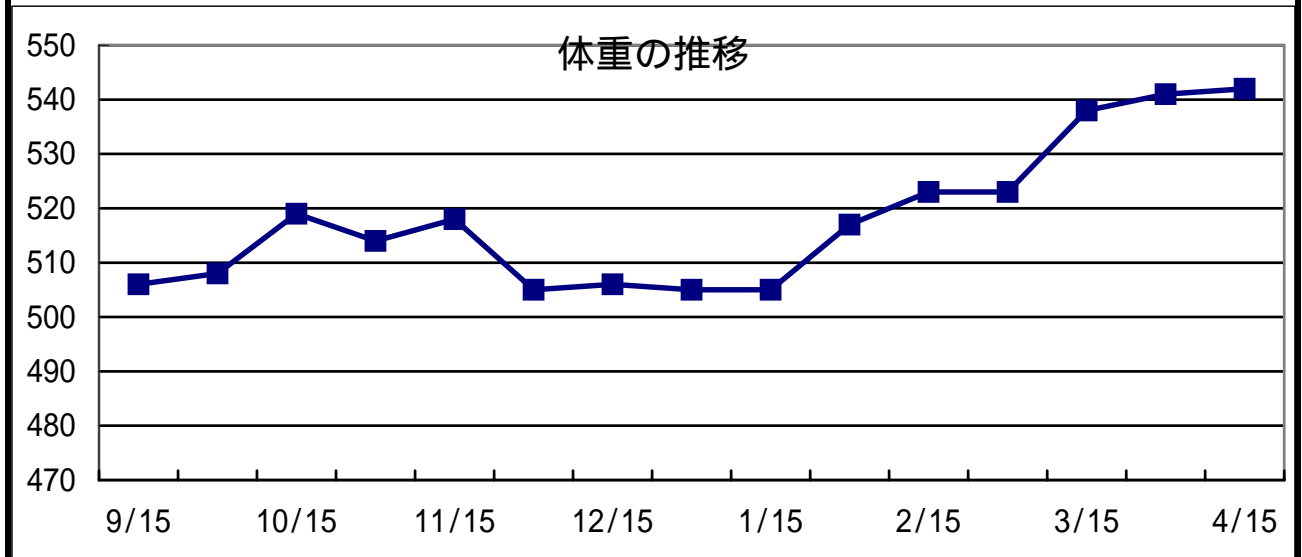

個体情報の見方については、2ページからをご覧ください。

日高育成牧場

10 クールラブの04

牡・鹿

父 ホワイトマズル

入きゅう	05年8月12日		月 日	病 歴
馴致開始	05年9月14日			
測 尺	10月末日	4月15日		
体 高	155.5	160.5		
胸 囲	177.5	185.0		
管 囲	19.4	19.6		
体 重	457	490	馬装具	
ゲート	目標クリア		装 蹄	
悪 癖			その他	

育成場からのコメント

横見の素晴らしい馬で、順調に成長している。また、性格は素直で、理解が早い。走りに光るものを感じられ、後躯の発達はずばらしい。父ホワイトマズルなので、まだまだ成長力がありそう。兄マルブツライトは中央3勝の活躍馬。

最近の調教概況

* 印: 屋内坂路馬場を使用

月日	3/19	3/20	3/22	3/23	3/24	3/25
駈歩(m)	3000	2200	2200	3000	2200	2800
タイム				13.3-12.5		
月日	3/26	3/27	3/29	3/30	3/31	4/1
駈歩(m)	2000	3000	2000	2200	2200	2200
タイム		15.0-13.8				
月日	4/2	4/3	4/5	4/6	4/7	4/8
駈歩(m)	2800	2400	2200	2800	2200	2800
タイム				15.4-14.1		
月日	4/9	4/10	4/12	4/13	4/14	4/15
駈歩(m)	2800	2200	2200	2800	2200	1700
タイム	16.0-14.7			15.9-15.0		

中段: 総駈歩距離 (駈歩は2, 3本に分けて実施)

下段: スピード調教時の最終2ハロンのタイム

個体情報の見方については、2ページからをご覧ください。

購買時

735 万円(税込)

騎乗供覧タイム

検査項目	実施日	LH	DDSP	PLH	AE	ELE
ノド (内視鏡)	11月16日	0	0	2	0	1
	特記事項					

検査項目	検査内容	実施日	検査肢	評価
屈腱 (エコー)	定期検査	8月31日	両前肢	異常なし
	定期検査	3月2日	両前肢	異常なし
	特記事項			

化骨評価	C
(検査時: 24か月齢)	



種子骨評価	左(外/内)	右(内/外)
前肢	0 / 1	1 / 0
後肢	1 / 0	0 / 0

体重の推移

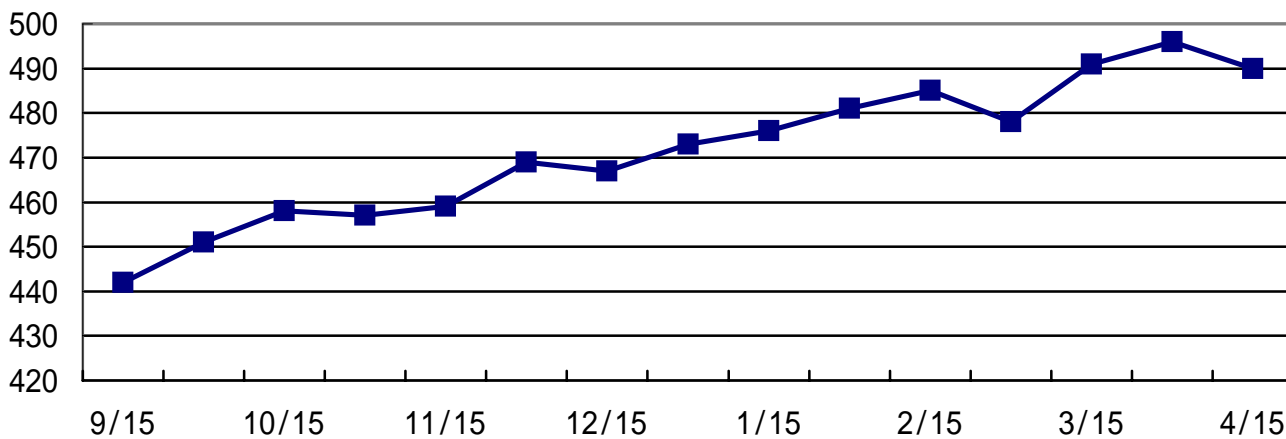

個体情報の見方については、2ページからをご覧ください。

宮崎育成牧場

11 ポピーフィールドの04

牡・鹿

父 タニノギムレット

入きゅう	05年9月12日		月 日	病 歴
馴致開始	05年10月13日		06年 4月14日	右前管部挫創
測 尺	10月末日	4月15日		
体 高	153.5	160.0		
胸 囲	167.0	175.0		
管 囲	19.0	19.7		
体 重	419	455		
ゲート	目標クリア		馬装具	
悪 癖	さく癖		装 蹄	
			その他	

育成場からのコメント

若馬らしくいつもフレッシュで、元気いっぱいである。体が小ぶりで幼かったため、他の馬よりも少し余裕を持たせて調教を行ってきたところ、3月になってぐんと成長した。これまで体の柔軟性とバネだけで走っていたが、後躯の筋肉ができてくることで安定感が出てきた。気持ちも前向きで、好感が持てる。

最近の調教概況

* 印: 屋内坂路馬場を使用

月日	3/19	3/20	3/22	3/23	3/24	3/25
駈歩(m)	3000	2200	2200	3000	2200	2800
タイム				17.5-13.3		
月日	3/26	3/27	3/29	3/30	3/31	4/1
駈歩(m)	2000	3000	2000	2200	2200	2200
タイム		14.8-14.3				
月日	4/2	4/3	4/5	4/6	4/7	4/8
駈歩(m)	2800	2400	2200	2800	2200	2800
タイム						
月日	4/9	4/10	4/12	4/13	4/14	4/15
駈歩(m)	2800	2200	2200	2800	2200	1700
タイム				16.1-15.2		

中段: 総駈歩距離 (駈歩は2, 3本に分けて実施)

下段: スピード調教時の最終2ハロンのタイム

個体情報の見方については、2ページからをご覧ください。

購買時

809 万円(税込)

騎乗供覧タイム

検査項目	実施日	LH	DDSP	PLH	AE	ELE
ノド (内視鏡)	11月16日	1	0	2	0	0
	特記事項					

検査項目	検査内容	実施日	検査肢	評価
屈腱 (エコー)	定期検査	10月7日	両前肢	異常なし
	定期検査	3月10日	両前肢	異常なし
	特記事項			

化骨評価	B
(検査時: 24か月齢)	



種子骨評価	左(外/内)	右(内/外)
前肢	0 / 1	1 / 1
後肢	0 / 0	0 / 0

体重の推移

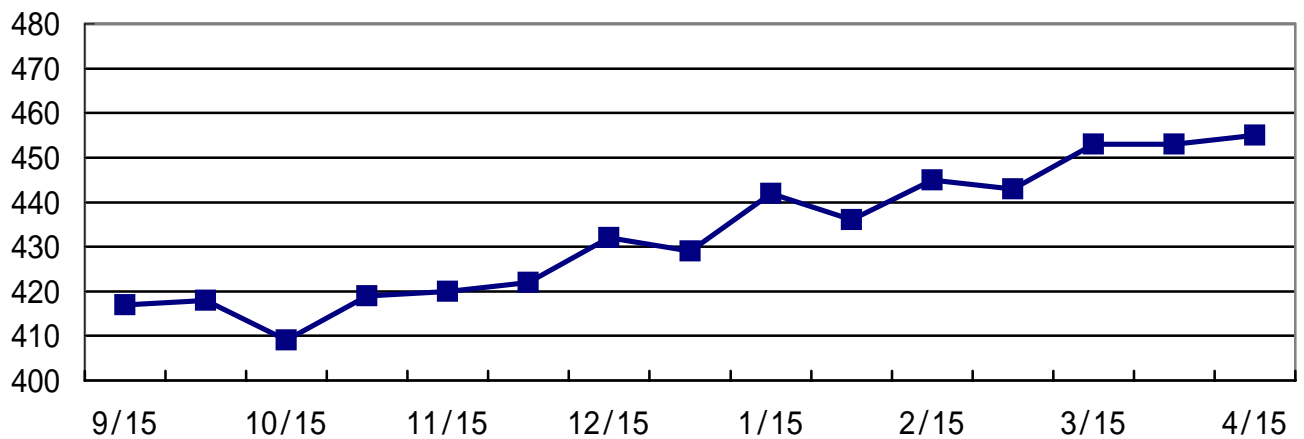

個体情報の見方については、2ページからをご覧ください。

宮崎育成牧場

12 ローレルキラリンの04

牡・栗

父 ジャングルポケット

入きゅう	05年9月12日		月 日	病 歴
馴致開始	05年10月13日			
測 尺	10月末日	4月15日		
体 高	150.5	158.0		
胸 囲	172.0	182.0		
管 囲	18.6	19.0		
体 重	433	492	馬装具	
ゲート	目標クリア		装 蹄	
悪 癖			その他	

育成場からのコメント

ジャングルポケットのファーストクロップで、母父フォーティナイターの雰囲気も併せ持つ。3月までやや幼い余裕のある馬体をしていた。5月生まれということ考虑し、無理のない調教を消化してきた甲斐があり、ここにきてグーンと馬体が成長し、走る気持ちが前面に出てきた。

最近の調教概況

* 印: 屋内坂路馬場を使用

月日	3/19	3/20	3/22	3/23	3/24	3/25
駈歩(m)	3000	2200	2200	3000	2200	2800
タイム				15.5-14.5		
月日	3/26	3/27	3/29	3/30	3/31	4/1
駈歩(m)	2000	3000	2000	2200	2200	2200
タイム		15.0-13.8				
月日	4/2	4/3	4/5	4/6	4/7	4/8
駈歩(m)	2800	2400	2200	2800	2200	2800
タイム				19.8-14.9		
月日	4/9	4/10	4/12	4/13	4/14	4/15
駈歩(m)	2800	2200	2200	2800	2200	1700
タイム	20.8-16.5			15.6-14.4		

中段: 総駈歩距離 (駈歩は2, 3本に分けて実施)

下段: スピード調教時の最終2ハロンのタイム

個体情報の見方については、2ページからをご覧ください。

購買時

735 万円(税込)

騎乗供覧タイム

検査項目	実施日	LH	DDSP	PLH	AE	ELE
ノド (内視鏡)	11月16日	0	2	2	3	0
	特記事項					

検査項目	検査内容	実施日	検査肢	評価
屈腱 (エコー)	定期検査	10月9日	両前肢	異常なし
	定期検査	3月10日	両前肢	異常なし
	特記事項			

化骨評価	B
(検査時: 23か月齢)	



種子骨評価	左(外/内)	右(内/外)
前肢	1 / 0	0 / 0
後肢	0 / 0	0 / 0

体重の推移

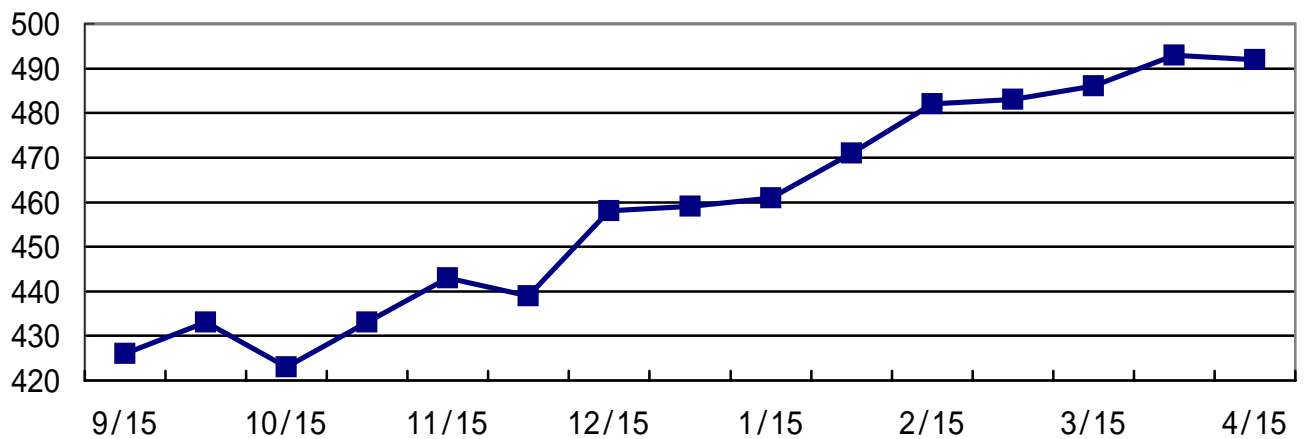

個体情報の見方については、2ページからをご覧ください。

宮崎育成牧場

13 レッドダイヤモンドの04 牡・鹿 父 ジョリーズハイロー

入きゅう	05年9月12日		月 日	病 歴
馴致開始	05年10月13日			
測 尺	10月末日	4月15日		
体 高	159.0	163.5		
胸 囲	178.5	185.0		
管 囲	19.8	20.2		
体 重	491	529	馬装具	
ゲート	目標クリア		装 蹄	
悪 癖			その他	注射注意

育成場からのコメント

馴致開始後、時折見せていた私の強さも徐々に解消し、雄大な馬体を無駄なく使い、力強く走れるようになった。当初、前の馬のキックバックを嫌う面もあったが、積極的に後で我慢させることで解消し、精神面も鍛えられた。体はさらに成長しており、スケールの大きな馬になりそう。期待度は非常に高い。

最近の調教概況

* 印: 屋内坂路馬場を使用

月 日	3/19	3/20	3/22	3/23	3/24	3/25
駈歩(m)	3000	2200	2200	3000	2200	2800
タイム	16.8-13.7			16.1-13.4		
月 日	3/26	3/27	3/29	3/30	3/31	4/1
駈歩(m)	2000	3000	2000	2200	2200	2200
タイム		13.5-12.5				
月 日	4/2	4/3	4/5	4/6	4/7	4/8
駈歩(m)	2800	2400	2200	2800	2200	2800
タイム						
月 日	4/9	4/10	4/12	4/13	4/14	4/15
駈歩(m)	2800	2200	2200	2800	2200	1700
タイム				15.7-14.5		

中段: 総駈歩距離 (駈歩は2, 3本に分けて実施)

下段: スピード調教時の最終2ハロンのタイム

個体情報の見方については、2ページからをご覧ください。

購買時

315 万円(税込)

騎乗供覧タイム

検査項目	実施日	LH	DDSP	PLH	AE	ELE
ノド (内視鏡)	11月16日	0	0	1	2	0
	特記事項					

検査項目	検査内容	実施日	検査肢	評価
屈腱 (エコー)	定期検査	10月7日	両前肢	異常なし
	定期検査	3月5日	両前肢	異常なし
	特記事項			

化骨評価	B
(検査時: 24か月齢)	



種子骨評価	左(外/内)	右(内/外)
前肢	0 / 0	0 / 0
後肢	1 / 0	0 / 0

体重の推移

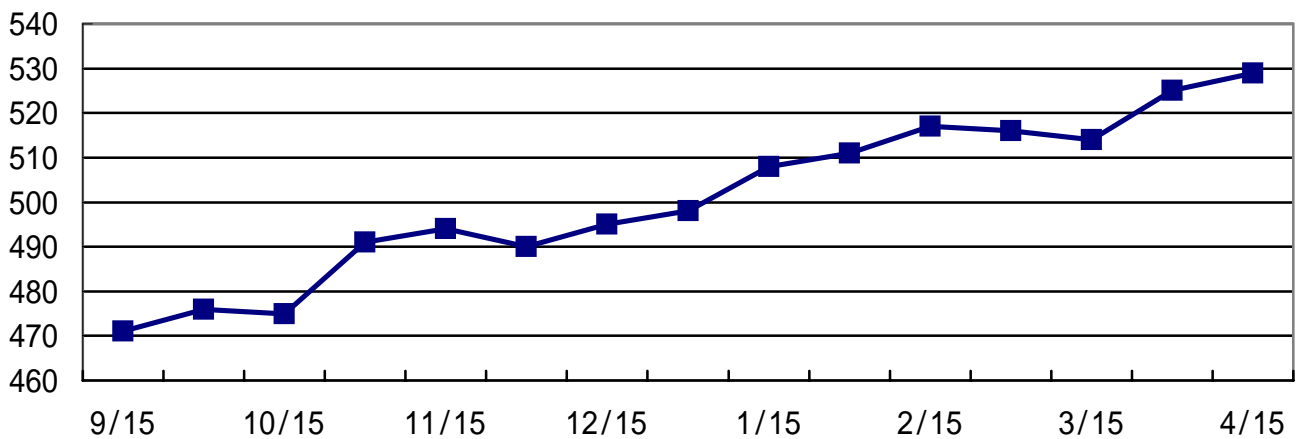

個体情報の見方については、2ページからをご覧ください。

宮崎育成牧場

14 メジロベツアーリの04 牡・黒鹿 父 キャプテンスティーヴ

入きゅう	05年9月12日		月 日	病 歴
馴致開始	05年10月13日		05年 9月29日	両前内側管骨瘤(既往・X線写真あり)
測 尺	10月末日	4月15日		
体 高	156.0	161.5		
胸 囲	175.5	183.0		
管 囲	19.9	20.4		
体 重	482	522		
ゲート	目標クリア		馬装具	アイリッシュマルタン
悪 癖			装 蹄	
			その他	

育成場からのコメント

追突を心配するほどモの踏み込みが良く、後躯の関節も柔らかい。キャンターにおろすと大きなストライドで力強く走り、スケールの大きさを感じさせる。まじめな馬で、常に一生懸命走るが、気持ちのオンとオフの切り替えが上手である。素晴らしい馬格で期待のキャプテンスティーヴ産駒。

最近の調教概況

* 印: 屋内坂路馬場を使用

月日	3/19	3/20	3/22	3/23	3/24	3/25
駈歩(m)	3000	2200	2200	3000	2200	2800
タイム	14.4-13.1			15.4-13.0		16.8-15.9
月日	3/26	3/27	3/29	3/30	3/31	4/1
駈歩(m)	2000	3000	2000	2200	2200	2200
タイム	18.1-15.6	12.6-12.2				
月日	4/2	4/3	4/5	4/6	4/7	4/8
駈歩(m)	2800	2400	2200	2800	2200	2800
タイム				16.4-15.8		
月日	4/9	4/10	4/12	4/13	4/14	4/15
駈歩(m)	2800	2200	2200	2800	2200	1700
タイム				15.4-14.5		

中段: 総駈歩距離(駈歩は2, 3本に分けて実施)

下段: スピード調教時の最終2ハロンのタイム

個体情報の見方については、2ページからをご覧ください。

購買時

630 万円(税込)

騎乗供覧タイム

検査項目	実施日	LH	DDSP	PLH	AE	ELE
ノド (内視鏡)	11月16日	1	0	1	2	0
	特記事項					

検査項目	検査内容	実施日	検査肢	評価
屈腱 (エコー)	定期検査	10月9日	両前肢	異常なし
	定期検査	3月10日	両前肢	異常なし
	特記事項			

化骨評価	A
(検査時: 24か月齢)	



種子骨評価	左(外/内)	右(内/外)
前肢	0 / 0	1 / 0
後肢	1 / 0	0 / 1

体重の推移

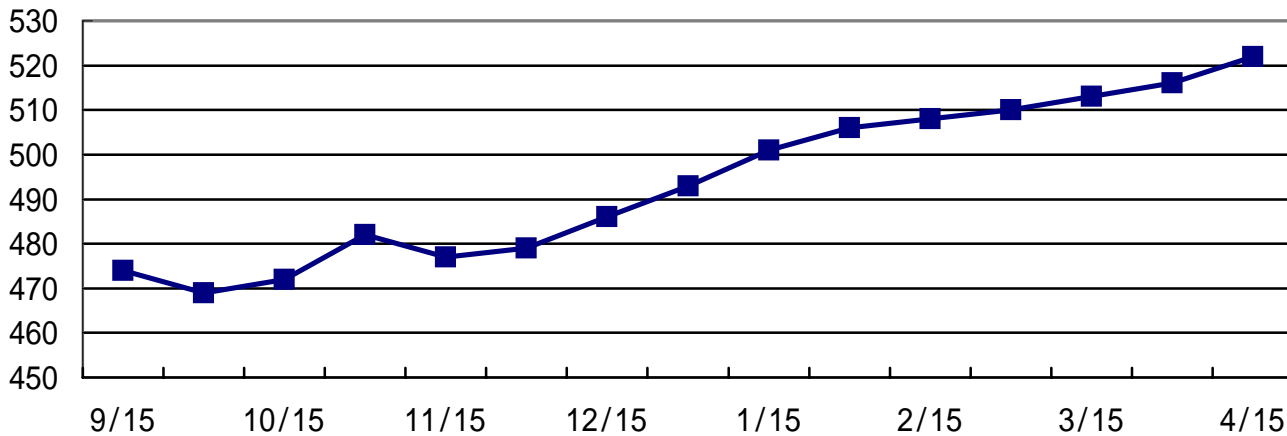

個体情報の見方については、2ページからご覧下さい。

宮崎育成牧場

15 マリアファイヤーの04

牡・栗

父 ポストンハーバー

入きゅう	05年7月26日		月 日	病 歴
馴致開始	05年9月14日		06年 2月22日	左前管骨瘤(既往・X線写真あり)
測 尺	10月末日	4月15日		
体 高	158.0	162.0		
胸 囲	173.0	181.0		
管 囲	19.0	19.9		
体 重	450	499		
ゲート	目標クリア		馬装具	交突防止ブーツ(後肢)
悪 癖			装 蹄	
			その他	

育成場からのコメント

(9月12日)日高 宮崎育成牧場へ移動した二元育成馬。

入厩時はかなりヤンチャで、手を焼かされた馬だが、騎乗馴致後は一皮むけ従順になった。負けん気が強く走ることに前向きで、トモの力が抜群に強い。常歩を見ただけで、器の大きさを感じる。期待のポストンハーバー産駒。

最近の調教概況

* 印: 屋内坂路馬場を使用

月日	3/19	3/20	3/22	3/23	3/24	3/25
駈歩(m)	3000	2200	2200	3000	2200	2800
タイム	18.4-13.2		15.9-14.5	15.1-13.7		
月日	3/26	3/27	3/29	3/30	3/31	4/1
駈歩(m)	2000	3000	2000	2200	2200	2200
タイム		14.6-14.2			21.0-17.5	
月日	4/2	4/3	4/5	4/6	4/7	4/8
駈歩(m)	2800	2400	2200	1500	2200	1500
タイム						
月日	4/9	4/10	4/12	4/13	4/14	4/15
駈歩(m)	1500	2200	2200	2800	2200	1700
タイム				17.6-17.4		

中段: 総駈歩距離(駈歩は2, 3本に分けて実施)

下段: スピード調教時の最終2ハロンのタイム

個体情報の見方については、2ページからをご覧ください。

購買時 1218 万円(税込)

騎乗供覧タイム

検査項目	実施日	LH	DDSP	PLH	AE	ELE
ノド (内視鏡)	11月16日	0	0	1	3	0
	特記事項					

検査項目	検査内容	実施日	検査肢	評価
屈腱 (エコー)	定期検査	10月6日	両前肢	異常なし
	定期検査	3月5日	両前肢	異常なし
	特記事項			

化骨評価	B
(検査時: 23か月齢)	



種子骨評価	左(外/内)	右(内/外)
前肢	1 / 1	3 / 2
後肢	2 / 0	0 / 0

体重の推移

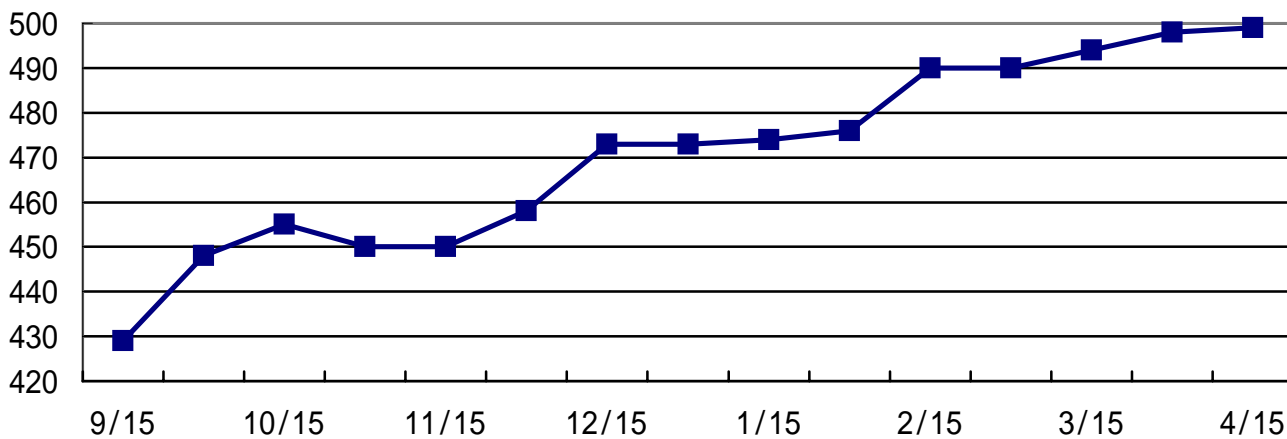

個体情報の見方については、2ページからをご覧ください。

宮崎育成牧場

16 ウランジョーの04

牝・鹿

父 アジュディケーティング

入きゅう	05年9月1日		月 日	病 歴	
馴致開始	05年10月25日		05年 11月17日	鼻梁部打撲傷(既往・X線写真あり)	
測 尺	10月末日	4月15日			
体 高	157.5	161.0			
胸 囲	178.5	179.5			
管 囲	19.5	19.5			
体 重	491	482			馬装具
ゲート	目標クリア				装 蹄
悪 癖			その他	注射注意	

育成場からのコメント

父アジュディケーティング、母父クリスタルパレスで悍性はかなりきつい。飼葉食いは抜群で牝馬らしからぬ雄大で素晴らしい馬体の持ち主。丈夫で病気一つせず乗り込まれてきた。ストライドが非常に大きくパワフルな動きをみせる。

最近の調教概況

* 印: 屋内坂路馬場を使用

月日	3/20	3/21	3/22	3/23	3/24	3/25
駈歩(m)	2400	2400	1600	2400	2400	1600
タイム	-	-	-	-	-	-
月日	3/27	3/28	3/29	3/30	3/31	4/1
駈歩(m)	2400	2400	1600	2400	2400	1600
タイム	-	-	-	-	-	-
月日	4/3	4/4	4/5	4/6	4/7	4/8
駈歩(m)	2600	2200	1600	2200	2200	1200
タイム	-	15.6-15.9	-	-	15.4-13.4	-
月日	4/9	4/10	4/12	4/13	4/14	4/15
駈歩(m)	3000	2600	1200	1600	1200	1200
タイム	-	13.8-12.9	-	-	-	-

中段: 総駈歩距離(駈歩は2, 3本に分けて実施)

下段: スピード調教時の最終2ハロンのタイム

個体情報の見方については、2ページからをご覧ください。

購買時

368 万円(税込)

騎乗供覧タイム

検査項目	実施日	LH	DDSP	PLH	AE	ELE
ノド (内視鏡)	11月15日	0	0	1	1	0
	特記事項					

検査項目	検査内容	実施日	検査肢	評価
屈腱 (エコー)	定期検査	10月5日	両前肢	異常なし
	定期検査	3月14日	両前肢	異常なし
	特記事項			

化骨評価	B
(検査時: 25か月齢)	



種子骨評価	左(外/内)	右(内/外)
前肢	1 / 1	0 / 0
後肢	0 / 0	0 / 0

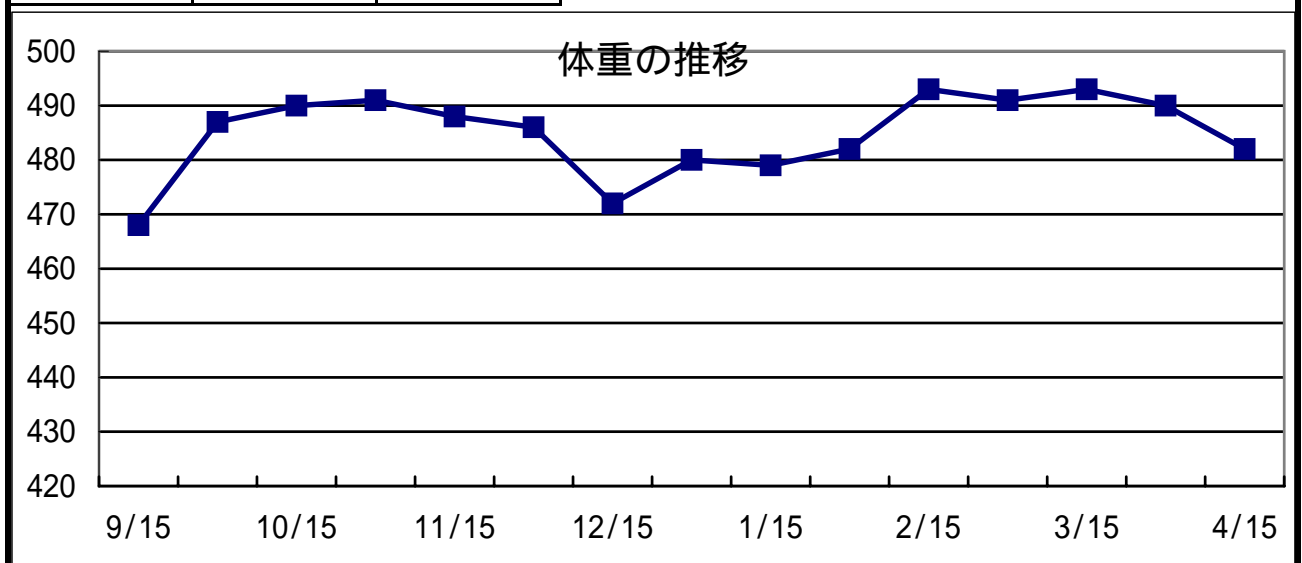

17 ミナミノブレイヴの04

牝・黒鹿

父 スターオブコジーン

入きゅう	05年9月1日		月 日	病 歴
馴致開始	05年10月12日			
測 尺	10月末日	4月15日		
体 高	154.0	158.0		
胸 囲	175.0	174.5		
管 囲	19.0	19.0		
体 重	453	473	馬装具	
ゲート	目標クリア		装 蹄	
悪 癖			その他	

育成場からのコメント

調教を始めた頃は馬が幼く、じっくり乗り込んできた。春の声を聞き馬体に実が入るとともに動きが一変。バランスのよい馬体から繰り出すスピード感と切れ味あふれる動きは、母父ダンシングブレイヴを彷彿とさせる。

最近の調教概況

* 印: 屋内坂路馬場を使用

月日	3/20	3/21	3/22	3/23	3/24	3/25
駈歩(m)	2400	2400	1600	2400	1600	1600
タイム	-	-	-	-	-	-
月日	3/27	3/28	3/29	3/30	3/31	4/1
駈歩(m)	2400	2400	1600	2400	2400	1600
タイム	-	-	-	-	-	-
月日	4/3	4/4	4/5	4/6	4/7	4/8
駈歩(m)	2600	2200	1600	2200	2200	馬体調整
タイム	-	16.4-15.7	-	-	15.1-14.3	(速歩のみ)
月日	4/9	4/10	4/12	4/13	4/14	4/15
駈歩(m)	3000	2600	1200	1600	1200	1200
タイム	-	15.6-14.4	-	-	-	-

中段: 総駈歩距離(駈歩は2, 3本に分けて実施)

下段: スピード調教時の最終2ハロンのタイム

個体情報の見方については、2ページからをご覧ください。

購買時

420 万円(税込)

騎乗供覧タイム

検査項目	実施日	LH	DDSP	PLH	AE	ELE
ノド (内視鏡)	11月15日	0	1	0	0	0
	特記事項					

検査項目	検査内容	実施日	検査肢	評価
屈腱 (エコー)	定期検査	9月12日	両前肢	異常なし
	定期検査	3月15日	両前肢	異常なし
	特記事項			

化骨評価	C
(検査時: 24か月齢)	



種子骨評価	左(外/内)	右(内/外)
前肢	1 / 1	1 / 0
後肢	0 / 1	1 / 1

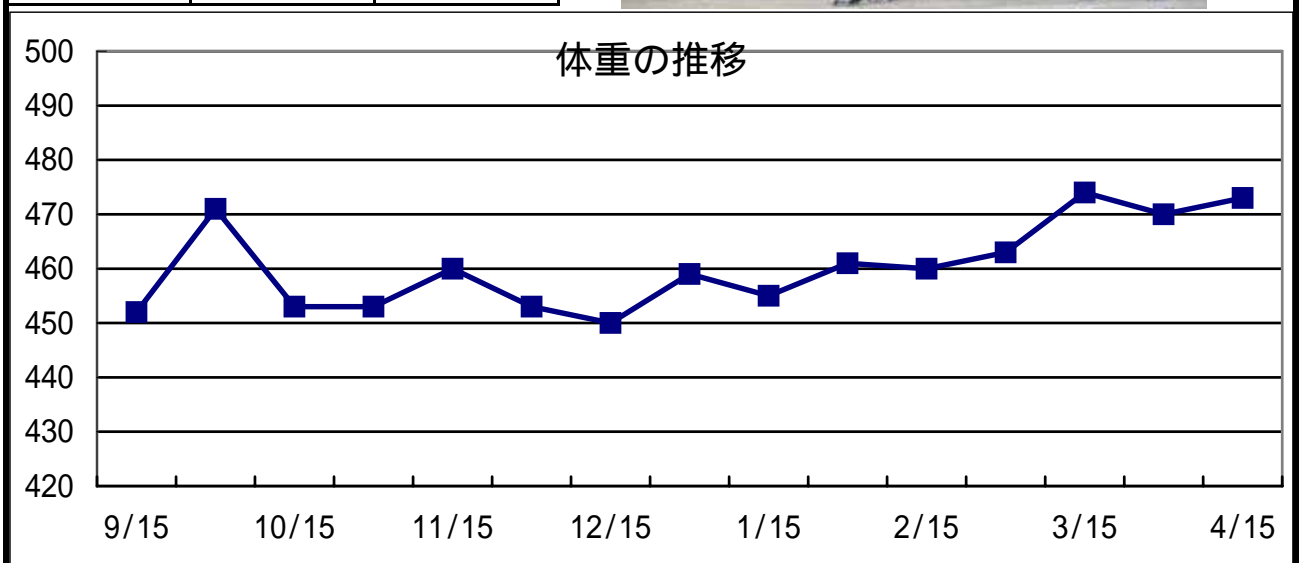

18 ハミングダンサーの04 牝・鹿 父 スキャターザゴールド

入きゅう	05年7月26日		月 日	病 歴
馴致開始	05年9月5日			
測 尺	10月末日	4月15日		
体 高	157.5	162.0		
胸 囲	175.0	180.0		
管 囲	18.7	18.8		
体 重	430	464	馬装具	
ゲート	目標クリア		装 蹄	
悪 癖			その他	

育成場からのコメント

やや薄めだが、皮膚の薄い締りのある馬体の持ち主。春を迎えさらに馬体は充実、全身を使ったバネのある柔らかな動きをみせる。兄妹も走っており血統的にも楽しみな1頭。

最近の調教概況

* 印: 屋内坂路馬場を使用

月日	3/20	3/21	3/22	3/23	3/24	3/25
駈歩(m)	2400	2400	1600	2400	2400	1600
タイム	-	-	-	-	-	-
月日	3/27	3/28	3/29	3/30	3/31	4/1
駈歩(m)	2400	2400	1600	2400	2400	1600
タイム	-	-	-	-	-	-
月日	4/3	4/4	4/5	4/6	4/7	4/8
駈歩(m)	2600	2200	1600	2200	2200	1200
タイム	-	19.1-18.6	-	-	15.7-13.4	-
月日	4/9	4/10	4/12	4/13	4/14	4/15
駈歩(m)	3000	2600	1200	1600	1200	1200
タイム	-	16.9-13.6	-	-	-	-

中段: 総駈歩距離(駈歩は2, 3本に分けて実施)

下段: スピード調教時の最終2ハロンのタイム

個体情報の見方については、2ページからをご覧ください。

購買時

704 万円(税込)

騎乗供覧タイム

検査項目	実施日	LH	DDSP	PLH	AE	ELE
ノド (内視鏡)	11月15日	1	0	0	0	1
	4月18日	1	(LH再検査)			
	特記事項					

検査項目	検査内容	実施日	検査肢	評価
屈腱 (エコー)	定期検査	8月4日	両前肢	異常なし
	定期検査	3月15日	両前肢	異常なし
	特記事項			

化骨評価	A
(検査時: 23か月齢)	



種子骨評価	左(外/内)	右(内/外)
前肢	0 / 1	1 / 1
後肢	0 / 0	0 / 0

体重の推移

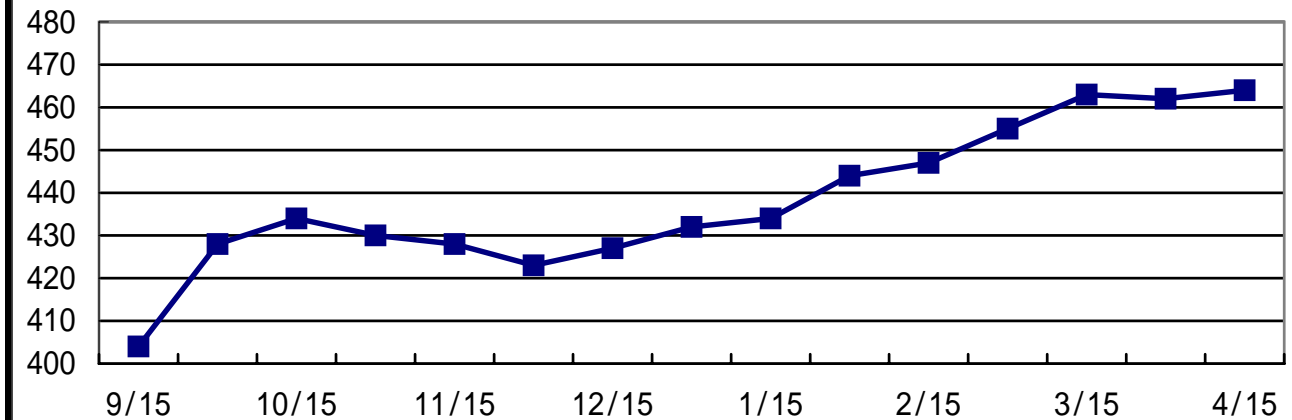

個体情報の見方については、2ページからをご覧ください。

日高育成牧場

19 エストレリータの04

牝・芦

父 クロフネ

入きゅう	05年9月1日		月 日	病 歴
馴致開始	05年10月12日		05年 入きゅう時	右前外側管骨瘤を確認(X線写真あり)
測 尺	10月末日	4月15日		
体 高	156.5	161.0		
胸 囲	171.5	174.5		
管 囲	19.0	19.2		
体 重	437	479		
ゲート	目標クリア		装 蹄	
悪 癖	熊癖		その他	

育成場からのコメント

当初から前躯の筋肉が発達したシャープな馬体で、父クロフネの魅力とあわせぜひ購入したかった1頭。飼葉食いもよく非常にタフで、ここにきてさらに後躯の筋肉も発達、パワーアップしてきた。躍動感のある非常にダイナミックな走りで感動させてくれる当场期待の1頭。

最近の調教概況

* 印: 屋内坂路馬場を使用

月日	3/20	3/21	3/22	3/23	3/24	3/25
駈歩(m)	2400	2400	1600	2400	2400	1600
タイム	-	-	-	-	-	-
月日	3/27	3/28	3/29	3/30	3/31	4/1
駈歩(m)	2400	2400	1600	2400	2400	1600
タイム	-	-	-	-	-	-
月日	4/3	4/4	4/5	4/6	4/7	4/8
駈歩(m)	2600	2200	1600	2200	2200	1200
タイム	-	16.8-16.3	-	-	16.6-13.0	-
月日	4/9	4/10	4/12	4/13	4/14	4/15
駈歩(m)	3000	2600	1200	1600	1200	1200
タイム	-	14.5-12.4	-	-	-	-

中段: 総駈歩距離(駈歩は2, 3本に分けて実施)

下段: スピード調教時の最終2ハロンのタイム

個体情報の見方については、2ページからをご覧ください。

購買時

1166 万円(税込)

騎乗供覧タイム

検査項目	実施日	LH	DDSP	PLH	AE	ELE
ノド (内視鏡)	11月15日	1	1	1	1	0
	4月18日	1	(LH再検査)			
	特記事項					

検査項目	検査内容	実施日	検査肢	評価
屈腱 (エコー)	定期検査	10月5日	両前肢	異常なし
	定期検査	3月16日	両前肢	異常なし
	特記事項			

化骨評価	A
(検査時: 24か月齢)	



種子骨評価	左(外/内)	右(内/外)
前肢	0 / 0	0 / 0
後肢	1 / 0	0 / 0

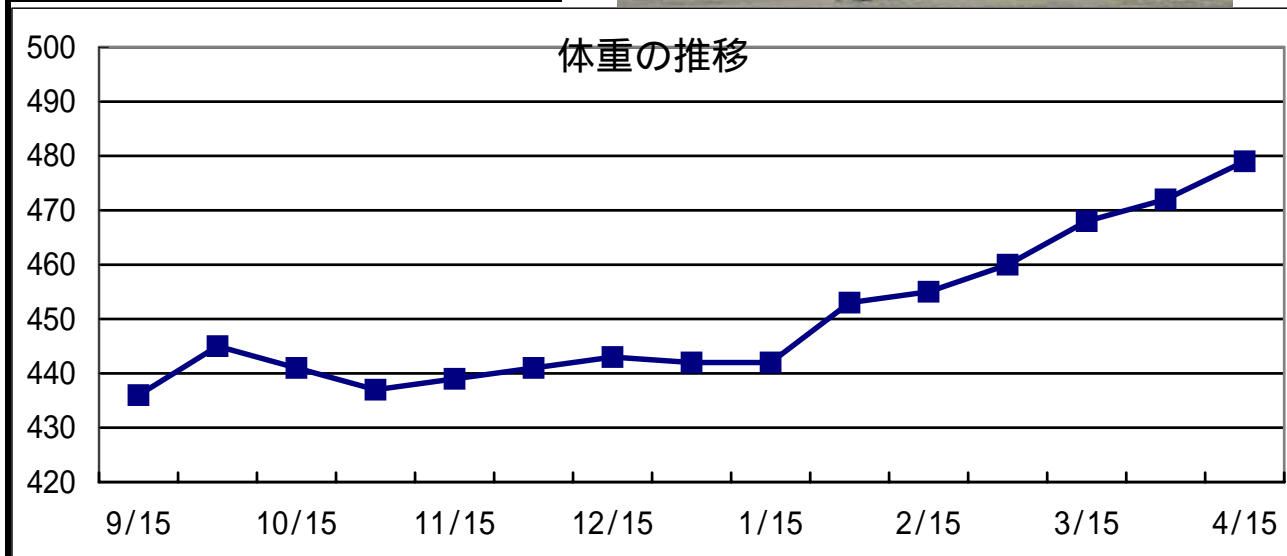

個体情報の見方については、2ページからをご覧ください。

日高育成牧場

20 サクラシルフィードの04 牝・鹿

父 グラスワンダー

入きゅう	05年9月1日		月 日	病 歴
馴致開始	05年10月12日			
測 尺	10月末日	4月15日		
体 高	153.5	157.5		
胸 囲	177.0	182.5		
管 囲	18.5	18.6		
体 重	438	451	馬装具	
ゲート	目標クリア		装 蹄	
悪 癖			その他	

育成場からのコメント

コンスタントに活躍馬を輩出する父グラスワンダーに母父サンデーサイレンスの血を受け継ぐ、柔らかなラインの皮膚のよい好馬体。背中では柔らかく弾むような抜群な乗り味は誰もが感動する。

最近の調教概況

* 印: 屋内坂路馬場を使用

月日	3/20	3/21	3/22	3/23	3/24	3/25
駈歩(m)	2400	2400	1600	2400	2400	1600
タイム	-	-	-	-	-	-
月日	3/27	3/28	3/29	3/30	3/31	4/1
駈歩(m)	2400	2400	1600	2400	2400	1600
タイム	-	-	-	-	-	-
月日	4/3	4/4	4/5	4/6	4/7	4/8
駈歩(m)	2600	2200	1600	2200	2200	馬体調整
タイム	-	17.2-16.0	-	-	14.6-13.2	(速歩のみ)
月日	4/9	4/10	4/12	4/13	4/14	4/15
駈歩(m)	3000	2600	1200	1600	1200	1200
タイム	-	14.7-12.7	-	-	-	-

中段: 総駈歩距離(駈歩は2, 3本に分けて実施)

下段: スピード調教時の最終2ハロンのタイム

個体情報の見方については、2ページからをご覧ください。

購買時

525 万円(税込)

騎乗供覧タイム

検査項目	実施日	LH	DDSP	PLH	AE	ELE
ノド (内視鏡)	11月14日	0	1	1	0	0
	特記事項					

検査項目	検査内容	実施日	検査肢	評価
屈腱 (エコー)	定期検査	9月28日	両前肢	異常なし
	定期検査	3月9日	両前肢	異常なし
	特記事項			

化骨評価	A
(検査時: 25か月齢)	



種子骨評価	左(外/内)	右(内/外)
前肢	0 / 0	0 / 0
後肢	0 / 1	0 / 1

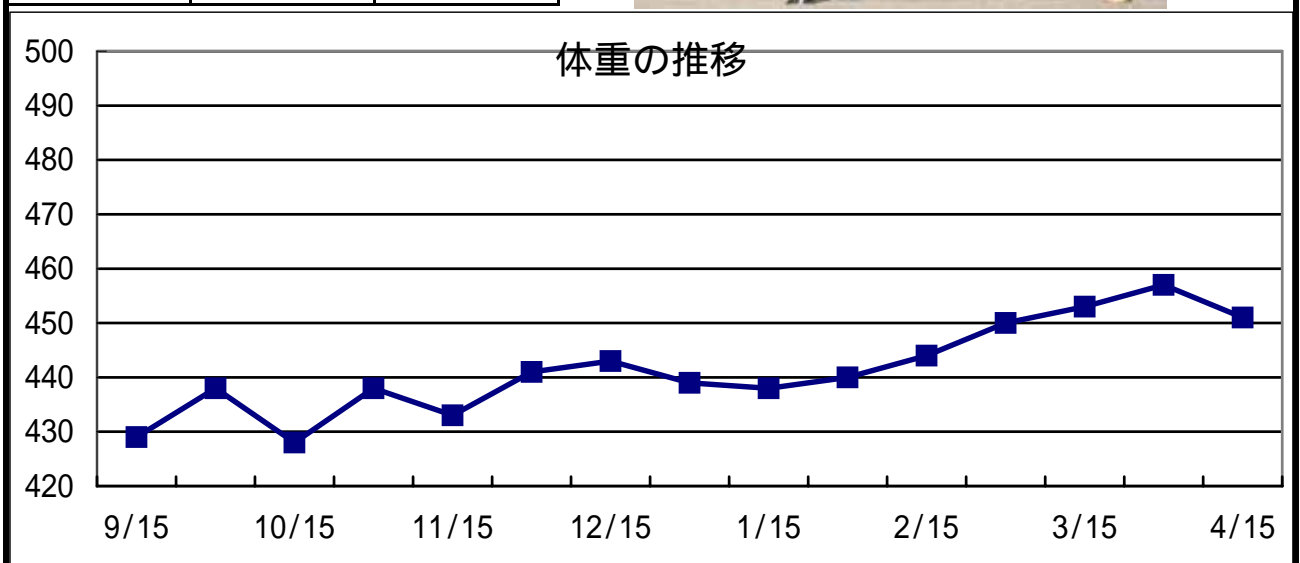

21 スウィートインディの04 牝・栗

父 タバスコキャット

入きゅう	05年9月1日		月 日	病 歴
馴致開始	05年10月12日			
測 尺	10月末日	4月15日		
体 高	155.0	157.0		
胸 囲	173.5	178.0		
管 囲	18.8	18.8		
体 重	424	441	馬装具	
ゲート	目標クリア		装 蹄	
悪 癖			その他	

育成場からのコメント

小ぶりだが丸みを帯びたきれいなラインの馬。前向きな気性で、キャンターは軽快でシャープな動きをみせる。母父にA.P.Indyを持ち成長力十分。兄弟皆よく走っており血統的にも楽しみな1頭。

最近の調教概況

* 印: 屋内坂路馬場を使用

月日	3/20	3/21	3/22	3/23	3/24	3/25
駈歩(m)	2400	2400	1600	2400	2400	1600
タイム	-	-	-	-	-	-
月日	3/27	3/28	3/29	3/30	3/31	4/1
駈歩(m)	2400	2400	1600	2400	2400	1600
タイム	-	-	-	-	-	-
月日	4/3	4/4	4/5	4/6	4/7	4/8
駈歩(m)	2600	2200	1600	2200	2200	1200
タイム	-	-	-	-	18.1-15.2	-
月日	4/9	4/10	4/12	4/13	4/14	4/15
駈歩(m)	3000	2600	1200	1600	1200	1200
タイム	-	14.6-13.2	-	-	-	-

中段: 総駈歩距離 (駈歩は2, 3本に分けて実施)

下段: スピード調教時の最終2ハロンのタイム

個体情報の見方については、2ページからをご覧ください。

購買時

525 万円(税込)

騎乗供覧タイム

検査項目	実施日	LH	DDSP	PLH	AE	ELE
ノド (内視鏡)	11月14日	0	0	1	0	0
	特記事項					

検査項目	検査内容	実施日	検査肢	評価
屈腱 (エコー)	定期検査	9月28日	両前肢	異常なし
	定期検査	3月16日	両前肢	異常なし
	特記事項			

化骨評価	A
(検査時: 24か月齢)	



種子骨評価	左(外/内)	右(内/外)
前肢	1 / 0	1 / 0
後肢	0 / 0	0 / 0

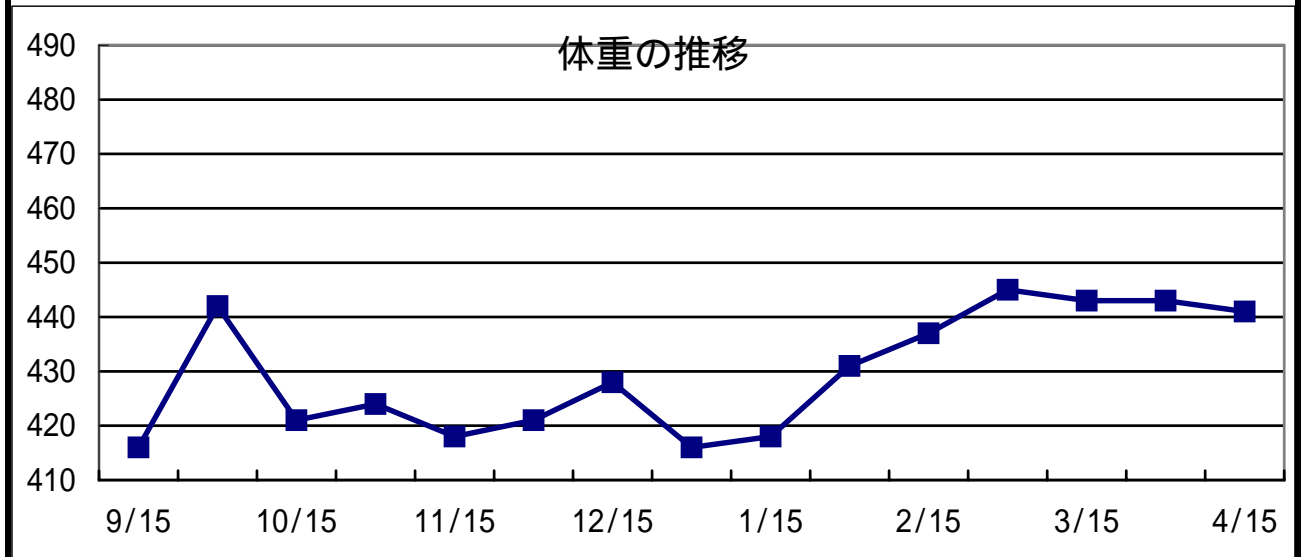

個体情報の見方については、2ページからをご覧ください。

日高育成牧場

22 オルビタルの04

牝・黒鹿

父 カリズマティック

入きゅう	05年7月26日		月日	病歴
馴致開始	05年9月5日		06年 3月21日	左前内側管骨瘤(既往・X線写真あり)
測尺	10月末日	4月15日		
体高	156.5	161.0		
胸囲	173.5	177.0		
管囲	20.0	20.0		
体重	440	474		
ゲート	目標クリア		装蹄	
悪癖			その他	

育成場からのコメント

父カリズマティックの出たがっしりしたバランスのよい馬。ここにきての馬体の充実は素晴らしく惚れ惚れする。普段は大人しいが、騎乗すると前進氣勢に富むシャープな動きをみせる。

最近の調教概況

* 印: 屋内坂路馬場を使用

月日	3/20	3/21	3/22	3/23	3/24	3/25
駈歩(m)	2400	2400	1600	800	1600	1600
タイム	-	-	-	-	-	-
月日	3/27	3/28	3/29	3/30	3/31	4/1
駈歩(m)	800	馬体調整	馬体調整	800	2400	1600
タイム	-	(速歩のみ)	(速歩のみ)	-	-	-
月日	4/3	4/4	4/5	4/6	4/7	4/8
駈歩(m)	2600	2200	1600	2200	2200	1200
タイム	-	18.8-18.0	-	-	16.6-14.1	-
月日	4/9	4/10	4/12	4/13	4/14	4/15
駈歩(m)	3000	2600	1200	1600	1200	1200
タイム	-	16.9-15.0	-	-	-	-

中段: 総駈歩距離(駈歩は2, 3本に分けて実施)

下段: スピード調教時の最終2ハロンのタイム

個体情報の見方については、2ページからをご覧ください。

購買時

525 万円(税込)

騎乗供覧タイム

検査項目	実施日	LH	DDSP	PLH	AE	ELE
ノド (内視鏡)	11月15日	0	1	1	0	2
	特記事項					

検査項目	検査内容	実施日	検査肢	評価
屈腱 (エコー)	定期検査	8月4日	両前肢	異常なし
	定期検査	3月13日	両前肢	異常なし
	特記事項			

化骨評価	B
(検査時: 23か月齢)	



種子骨評価	左(外/内)	右(内/外)
前肢	0 / 1	0 / 0
後肢	1 / 0	0 / 0

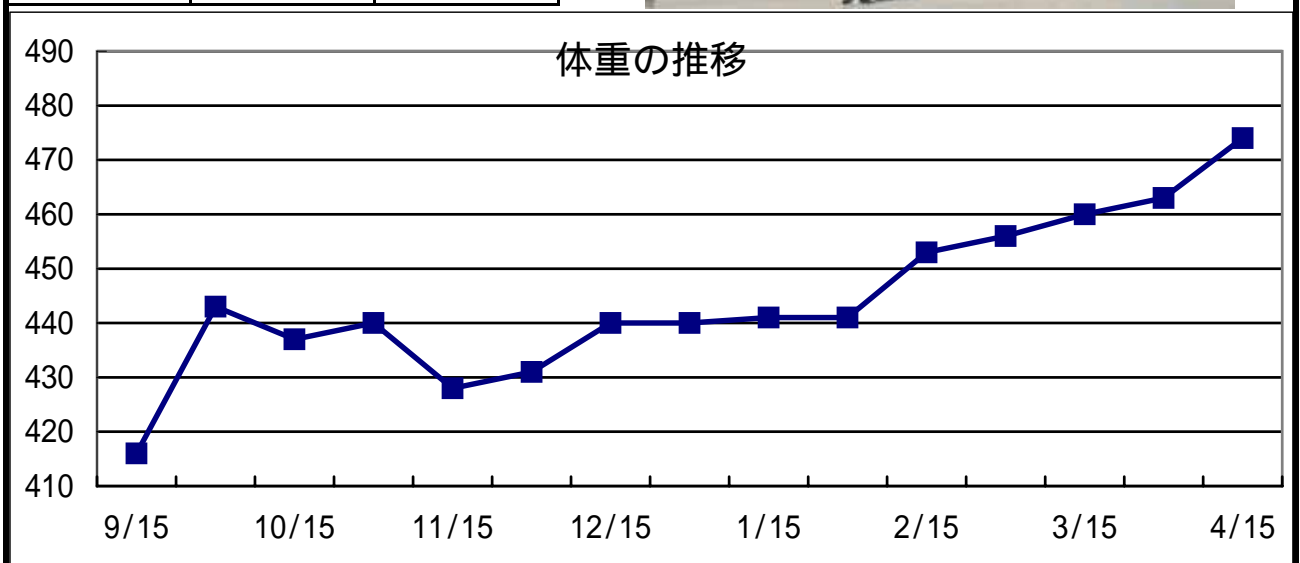

入きゅう	05年7月26日		月 日	病 歴
馴致開始	05年10月13日		05年 11月25日	右前球関節軟腫(X線写真あり)
測 尺	10月末日	4月15日		
体 高	156.0	160.0		
胸 囲	173.0	183.0		
管 囲	19.2	19.8		
体 重	452	522		
ゲート	目標クリア		馬装具	
悪 癖			装 蹄	
			その他	

育成場からのコメント

(9月12日)日高 宮崎育成牧場へ移動した二元育成馬。

皮膚がよく素晴らしい馬体。当初は怖がりな面があり、時間をかけてじっくり調教を進めた。現在では精神面でリラックスしており、ふっくらし毛艶もいい。調教メニューを順調に消化しており、時折のぞかせる瞬発力の片鱗には目を見張るものがあり、潜在能力は高そうだ。

最近の調教概況

* 印: 屋内坂路馬場を使用

月日	3/19	3/20	3/22	3/23	3/24	3/25
駈歩(m)	3000	2200	2200	3000	2200	2800
タイム	19.7-14.8			16.2-14.0		
月日	3/26	3/27	3/29	3/30	3/31	4/1
駈歩(m)	2000	3000	2000	2200	2200	2200
タイム	17.5-16.8	14.1-13.2			17.9-16.3	
月日	4/2	4/3	4/5	4/6	4/7	4/8
駈歩(m)	2800	2400	2200	2800	2200	2800
タイム				17.6-16.7		
月日	4/9	4/10	4/12	4/13	4/14	4/15
駈歩(m)	2800	2200	2200	2800	1500	1700
タイム				16.2-15.9		

中段: 総駈歩距離(駈歩は2, 3本に分けて実施)

下段: スピード調教時の最終2ハロンのタイム

個体情報の見方については、2ページからをご覧ください。

購買時

662 万円(税込)

騎乗供覧タイム

検査項目	実施日	LH	DDSP	PLH	AE	ELE
ノド (内視鏡)	11月17日	0	0	2	3	0
	特記事項					

検査項目	検査内容	実施日	検査肢	評価
屈腱 (エコー)	定期検査	10月14日	両前肢	異常なし
	定期検査	3月12日	両前肢	異常なし
	特記事項			

化骨評価	B
(検査時: 23か月齢)	



種子骨評価	左(外/内)	右(内/外)
前肢	0 / 0	3 / 0
後肢	1 / 0	0 / 0

体重の推移

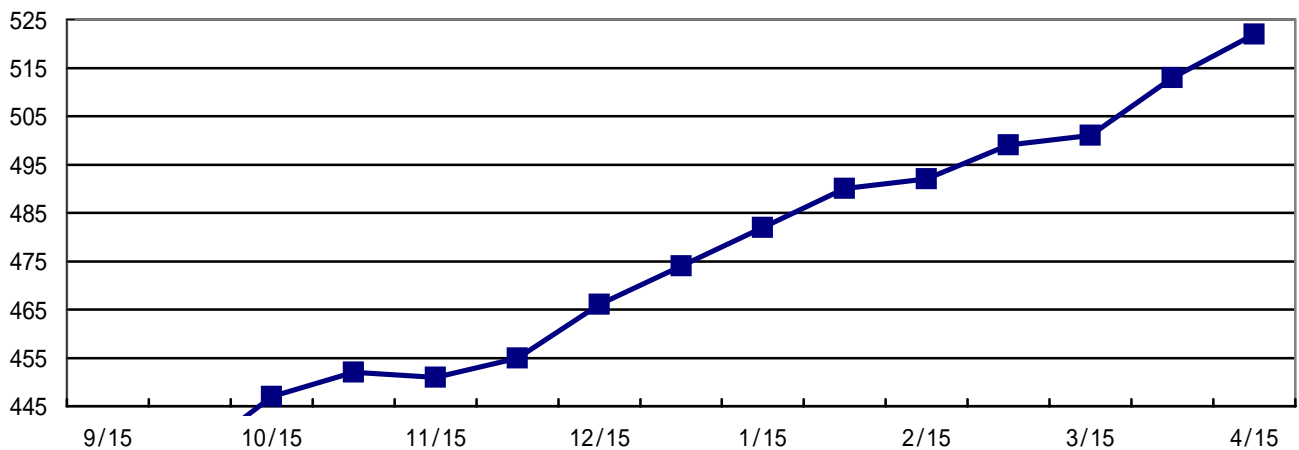

個体情報の見方については、2ページからをご覧ください。

宮崎育成牧場

入きゅう	05年9月12日		月 日	病 歴
馴致開始	05年11月1日		05年入きゅう時	陳旧性左第1趾骨剥離骨折を確認(X線写真あり)
測 尺	10月末日	4月15日	06年	
体 高	163.0	165.0	3月16日	左冠膝(既往)
胸 囲	183.0	189.0	4月10日	右後管部挫創(X線写真あり)
管 囲	19.3	19.9	4月13日	左前外側管骨瘤(X線写真あり)
体 重	493	536	馬装具	アイリッシュマルタン
ゲート	目標クリア		装 蹄	
悪 癖			その他	

育成場からのコメント

雄大な馬格から繰り出すダイナミックな走行フォームが特筆。走ることが大好きで、気持ちが非常に前向き。大きく肩を使った力強い走りを見せるが、テンションが高くなりすぎないように、馬の気持ちに余裕を持たせながら調教を行ってきた。普段はおとなしく、人なつこい馬。

最近の調教概況

* 印: 屋内坂路馬場を使用

月日	3/19	3/20	3/22	3/23	3/24	3/25
駢歩(m)	左冠膝(3/16~)		2200	3000	2200	2800
タイム	(曳き運動)	(曳き運動)		16.5-14.7		
月日	3/26	3/27	3/29	3/30	3/31	4/1
駢歩(m)	2000	3000	2000	2200	2200	馬体調整
タイム		14.1-12.4			17.9-16.3	(速歩のみ)
月日	4/2	4/3	4/5	4/6	4/7	4/8
駢歩(m)	1500	2400	2200	2800	2200	1000
タイム						
月日	4/9	4/10	4/12	4/13	4/14	4/15
駢歩(m)	1000	2200	2200	2800	1500	1700
タイム						

中段: 総駢歩距離(駢歩は2, 3本に分けて実施)

下段: スピード調教時の最終2ハロンのタイム

個体情報の見方については、2ページからをご覧ください。

購買時

840 万円(税込)

騎乗供覧タイム

検査項目	実施日	LH	DDSP	PLH	AE	ELE
ノド (内視鏡)	11月17日	0	2	1	2	0
	特記事項					

検査項目	検査内容	実施日	検査肢	評価
屈腱 (エコー)	定期検査	10月14日	両前肢	異常なし
	定期検査	3月15日	両前肢	異常なし
	特記事項			

化骨評価	A
(検査時: 25か月齢)	



種子骨評価	左(外/内)	右(内/外)
前肢	0 / 1	0 / 0
後肢	0 / 0	0 / 0

体重の推移

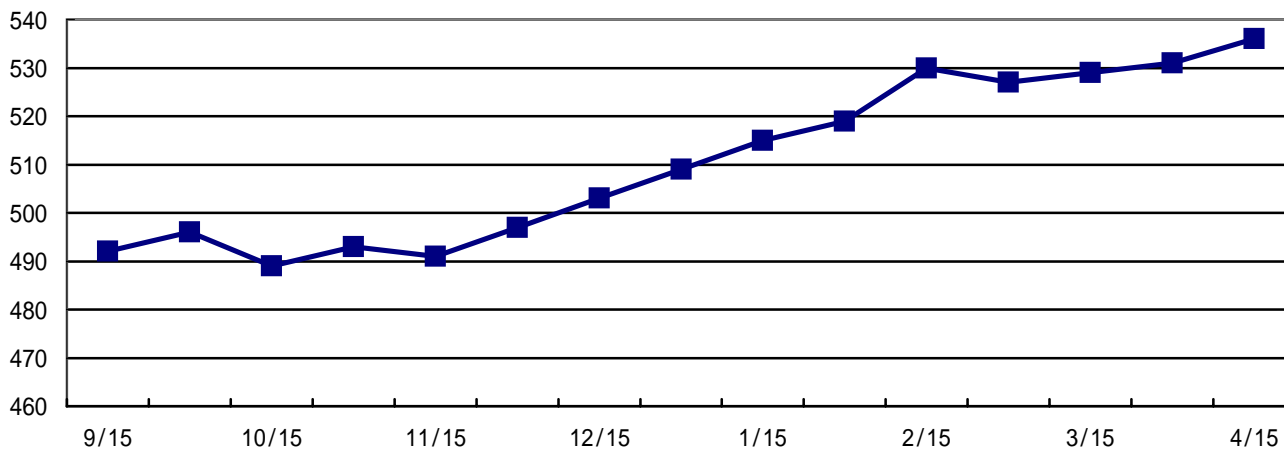

個体情報の見方については、2ページからをご覧ください。

宮崎育成牧場

25 レートフォーブレイクファストの04 牝・栗 父 サクラバクシンオー

入きゅう	05年9月12日		月 日	病 歴
馴致開始	05年11月1日			
測 尺	10月末日	4月15日		
体 高	159.5	162.5		
胸 囲	182.0	189.0		
管 囲	19.3	19.4		
体 重	494	533	馬装具	
ゲート	目標クリア		装 蹄	
悪 癖			その他	

育成場からのコメント

食欲が非常に旺盛で牝馬にしては腹袋がしっかりしており、強い調教にも耐えきた。大きなおしりから繰り出す瞬発力は特筆で、スピードと併せてその持続力の片鱗も感じられる。バクシンオー産駒らしくピリツとしたところがあり、人の指示に対する反応も早い。日本血統と豪州血統の配合で期待の1頭。

最近の調教概況

* 印: 屋内坂路馬場を使用

月 日	3/19	3/20	3/22	3/23	3/24	3/25
駈歩(m)	3000	2200	2200	3000	2200	2800
タイム	16.3-15.9			17.1-12.7		
月 日	3/26	3/27	3/29	3/30	3/31	4/1
駈歩(m)	2000	3000	2000	2200	2200	2200
タイム	14.5-12.8	12.2-12.2				
月 日	4/2	4/3	4/5	4/6	4/7	4/8
駈歩(m)	2800	2400	2200	2800	2200	2800
タイム						
月 日	4/9	4/10	4/12	4/13	4/14	4/15
駈歩(m)	2800	2200	2200	2800	1500	1700
タイム	18.8-17.1			17.4-17.0		

中段: 総駈歩距離 (駈歩は2, 3本に分けて実施)

下段: スピード調教時の最終2ハロンのタイム

個体情報の見方については、2ページからをご覧ください。

購買時 1271 万円(税込)

騎乗供覧タイム

検査項目	実施日	LH	DDSP	PLH	AE	ELE
ノド (内視鏡)	11月17日	0	2	1	3	0
	特記事項					

検査項目	検査内容	実施日	検査肢	評価
屈腱 (エコー)	定期検査	10月21日	両前肢	異常なし
	定期検査	3月13日	両前肢	異常なし(皮下の肥厚)
	特記事項	臨時検査: 1月7日 両前肢 異常なし(皮下の肥厚) 臨時検査: 4月18日 左前肢 異常なし(皮下の肥厚)		

化骨評価	A
(検査時: 24か月齢)	



種子骨評価	左(外/内)	右(内/外)
前肢	0 / 0	0 / 1
後肢	0 / 0	0 / 0

体重の推移

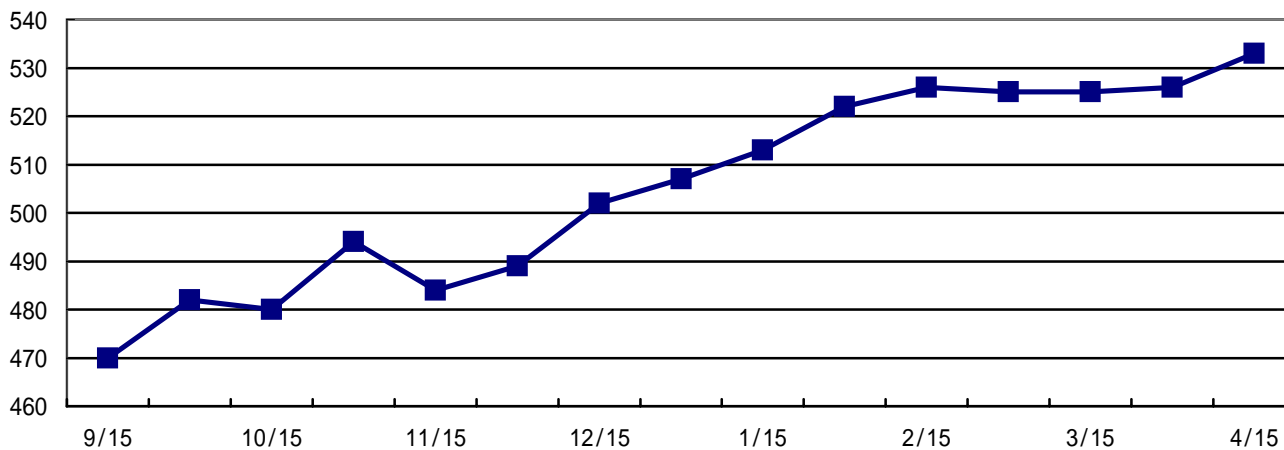

個体情報の見方については、2ページからご覧下さい。

宮崎育成牧場

入きゅう	05年9月12日		月 日	病 歴
馴致開始	05年11月1日		06年 3月23日	左冠膝(X線写真あり)
測 尺	10月末日	4月15日		
体 高	156.5	161.0		
胸 囲	174.0	178.0		
管 囲	18.9	19.3		
体 重	475	474		
ゲート	目標クリア		馬装具	
悪 癖			装 蹄	
			その他	

育成場からのコメント

品のある伸びのある馬体をしている。騎乗馴致時はこの馬にとってストレスが強かったようで、体重が落ちた時期もあったが、現在は食欲も旺盛で、いい体になってきた。馬が賢く、騎乗者の要求に対して素直に反応するので、乗りやすい。中山大障害JG1の勝ち馬テイエムドラゴンとは本馬の全兄。

最近の調教概況

* 印: 屋内坂路馬場を使用

月日	3/19	3/20	3/22	3/23	3/24	3/25
駢歩(m)	3000	2200	2200	左冠膝	-	-
タイム	19.5-15.2			(馬房内休養)	(馬房内休養)	(馬房内休養)
月日	3/26	3/27	3/29	3/30	3/31	4/1
駢歩(m)	-	-	-	-	-	-
タイム	(馬房内休養)	(馬房内休養)	(馬房内休養)	(曳き運動)	(曳き運動)	(曳き運動)
月日	4/2	4/3	4/5	4/6	4/7	4/8
駢歩(m)	-	-	-	-	-	1500
タイム	(曳き運動)	(曳き運動)	(速歩のみ)	(速歩のみ)	(速歩のみ)	
月日	4/9	4/10	4/12	4/13	4/14	4/15
駢歩(m)	1000	2200	2200	2800	1500	1700
タイム				20.0-19.6		

中段: 総駢歩距離(駢歩は2, 3本に分けて実施)

下段: スピード調教時の最終2ハロンのタイム

個体情報の見方については、2ページからをご覧ください。

購買時

368 万円(税込)

騎乗供覧タイム

検査項目	実施日	LH	DDSP	PLH	AE	ELE
ノド (内視鏡)	11月17日	1	0	1	1	0
	特記事項					

検査項目	検査内容	実施日	検査肢	評価
屈腱 (エコー)	定期検査	10月19日	両前肢	異常なし
	定期検査	3月13日	両前肢	異常なし
	特記事項			

化骨評価	A
(検査時: 26か月齢)	



種子骨評価	左(外/内)	右(内/外)
前肢	0 / 0	0 / 0
後肢	0 / 0	0 / 0

体重の推移

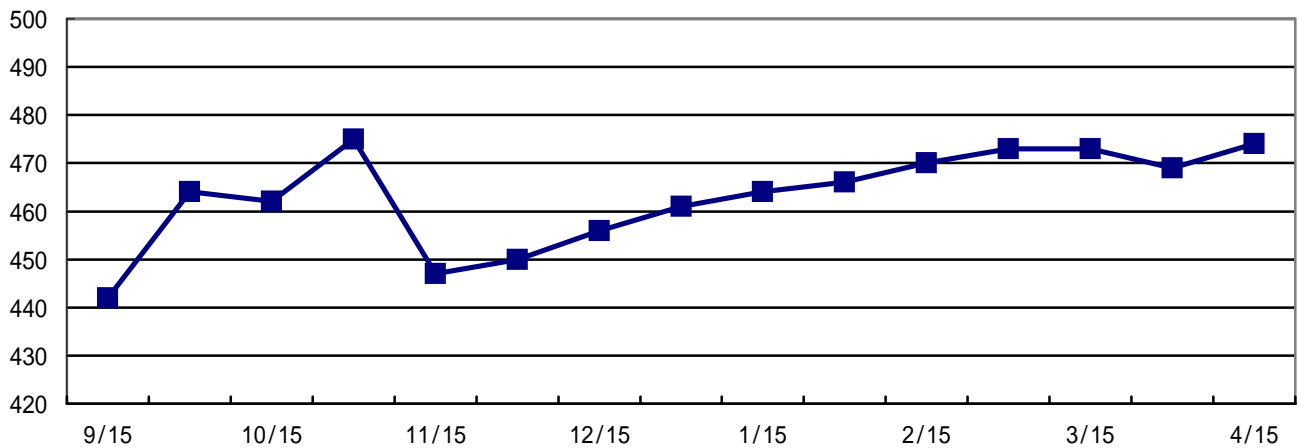

個体情報の見方については、2ページからをご覧ください。

宮崎育成牧場

27 マーチンミュキの04

牝・鹿

父 ジャングルポケット

入きゅう	05年7月26日		月 日	病 歴
馴致開始	05年9月5日		05年	左前繫部挫創痕を確認 3月7日 右前球節軟腫(X線写真あり)
測 尺	10月末日	4月15日	入きゅう時	
体 高	154.5	157.5	06年	
胸 囲	171.0	174.0	3月7日	
管 囲	18.2	18.2		
体 重	424	449	馬装具	
ゲート	目標クリア		装 蹄	
悪 癖			その他	

育成場からのコメント

父ジャングルポケットに似て胴がやや長めの馬。入きゅう時は小柄であったが順調に成長してきた。普段は大人しいが馬場に出ると気性の激しさを表に出す。常歩は闊達で後躯の踏み込みが非常によい。キャンターは前進氣勢に富むシャープで機敏な動き。

最近の調教概況

* 印: 屋内坂路馬場を使用

月日	3/20	3/21	3/22	3/23	3/24	3/25
駈歩(m)	2400	2400	1600	800	2400	1600
タイム	-	-	-	-	-	-
月日	3/27	3/28	3/29	3/30	3/31	4/1
駈歩(m)	2400	2400	1600	2400	2400	1600
タイム	-	-	-	-	-	-
月日	4/3	4/4	4/5	4/6	4/7	4/8
駈歩(m)	2600	2200	1600	2200	1200	1200
タイム	-	16.8-16.3	-	-	-	-
月日	4/9	4/10	4/12	4/13	4/14	4/15
駈歩(m)	3000	2600	1200	1600	1200	1200
タイム	-	15.6-14.4	-	-	-	-

中段: 総駈歩距離(駈歩は2, 3本に分けて実施)

下段: スピード調教時の最終2ハロンのタイム

個体情報の見方については、2ページからをご覧ください。

購買時

525 万円(税込)

騎乗供覧タイム

検査項目	実施日	LH	DDSP	PLH	AE	ELE
ノド (内視鏡)	11月15日	0	1	1	2	0
	特記事項					

検査項目	検査内容	実施日	検査肢	評価
屈腱 (エコー)	定期検査	8月5日	両前肢	異常なし
	定期検査	3月16日	両前肢	異常なし
	特記事項			

化骨評価	A
(検査時: 25か月齢)	



種子骨評価	左(外/内)	右(内/外)
前肢	1 / 1	1 / 0
後肢	0 / 1	0 / 1

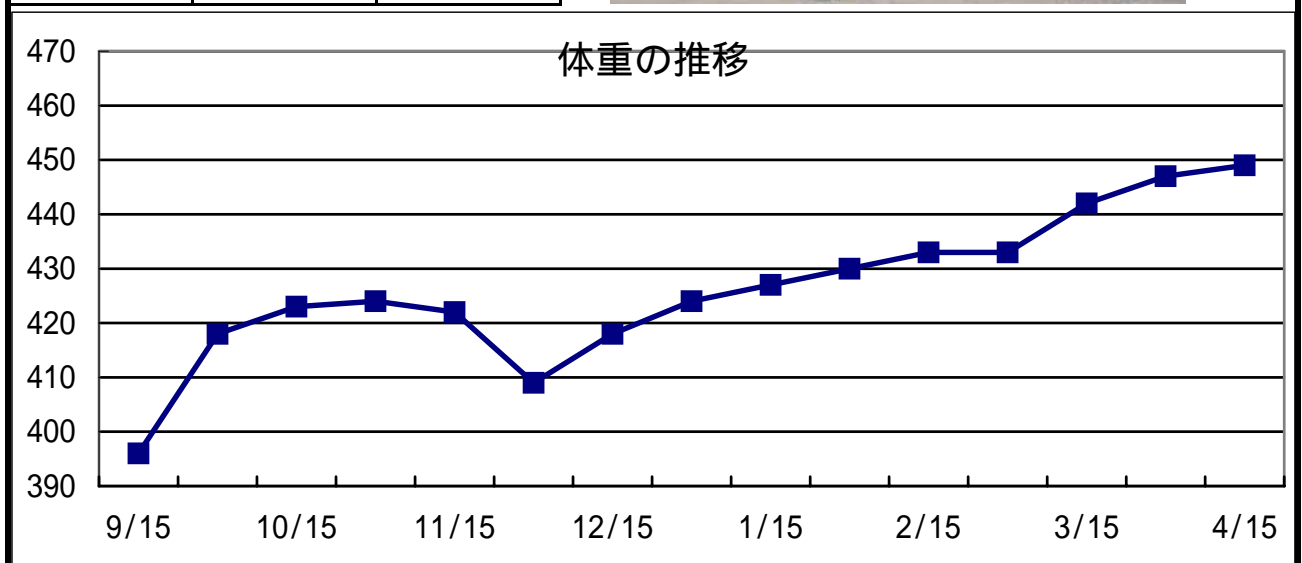

28 マイディアフランシスの04 牝・鹿

父 マンハッタンカフェ

入きゅう	05年9月1日		月 日	病 歴	
馴致開始	05年10月25日		06年 2月14日	左飛端腫	
測 尺	10月末日	4月15日			
体 高	149.5	152.5			
胸 囲	170.5	175.0			
管 囲	17.7	17.8			
体 重	418	426			馬装具
ゲート	目標クリア				装 蹄
悪 癖			その他		

育成場からのコメント

晩成タイプであったマンハッタンカフェの産駒で、小柄な5月生まれということもあり、成長を待ちながらじっくりと乗り込んできた。気性は勝気で動きは素軽い。まだ腰高でこれからの成長がおおいに期待できる1頭。

最近の調教概況

* 印: 屋内坂路馬場を使用

月日	3/20	3/21	3/22	3/23	3/24	3/25
駈歩(m)	1600	1600	1600	2400	2400	1600
タイム	-	-	-	-	-	-
月日	3/27	3/28	3/29	3/30	3/31	4/1
駈歩(m)	2400	2400	1600	2400	2400	1600
タイム	-	-	-	-	-	-
月日	4/3	4/4	4/5	4/6	4/7	4/8
駈歩(m)	2600	2200	1600	2200	2200	馬体調整
タイム	-	18.3-16.6	-	-	15.4-14.3	(速歩のみ)
月日	4/9	4/10	4/12	4/13	4/14	4/15
駈歩(m)	3000	2600	1200	馬体調整	馬体調整	1200
タイム	-	14.7-12.2	-	(速歩のみ)	(速歩のみ)	-

中段: 総駈歩距離 (駈歩は2, 3本に分けて実施)

下段: スピード調教時の最終2ハロンのタイム

個体情報の見方については、2ページからをご覧ください。

購買時

525 万円(税込)

騎乗供覧タイム

検査項目	実施日	LH	DDSP	PLH	AE	ELE
ノド (内視鏡)	11月14日	0	0	3	1	0
	特記事項					

検査項目	検査内容	実施日	検査肢	評価
屈腱 (エコー)	定期検査	9月30日	両前肢	異常なし
	定期検査	3月16日	両前肢	異常なし
	特記事項			

化骨評価	A
(検査時: 23か月齢)	



種子骨評価	左(外/内)	右(内/外)
前肢	0 / 1	1 / 0
後肢	0 / 0	0 / 0

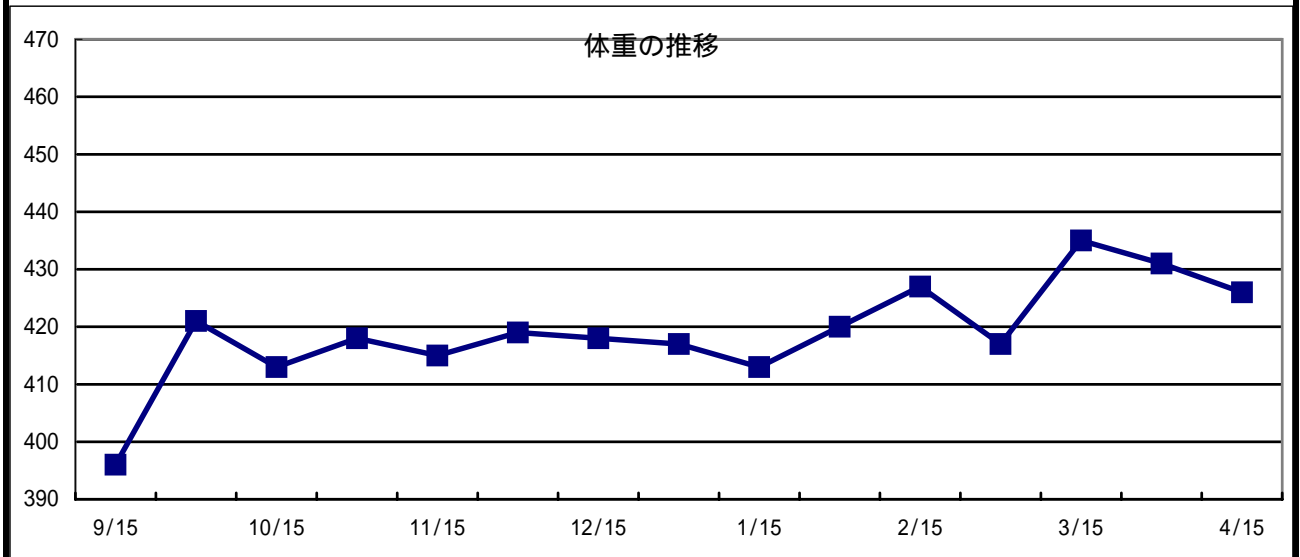

個体情報の見方については、2ページからをご覧ください。

日高育成牧場

29 クリスタルクリアの04

牝・栗

父 カリズマティック

入きゅう	05年9月1日		月 日	病 歴
馴致開始	05年10月12日		06年 2月26日	右前内側管骨瘤(既往・X線写真あり)
測 尺	10月末日	4月15日		
体 高	151.0	154.5		
胸 囲	176.5	180.5		
管 囲	18.3	18.5		
体 重	451	449		
ゲート	目標クリア		装 蹄	
悪 癖			その他	

育成場からのコメント

母父クリスタルグリッターズによく出た長躯短背で丸みを帯びたラインを持つ皮膚の薄い馬体。当初は十分に頸を使えなかったが、スピード調教を積むに従い、後躯が踏み込む全身を使った躍動感ある走りができるようになった。育成馬展示会(4/10)後体重が減っているため馬体回復に努めている。

最近の調教概況

* 印: 屋内坂路馬場を使用

月日	3/20	3/21	3/22	3/23	3/24	3/25
駈歩(m)	2400	2400	1600	2400	2400	1600
タイム	-	-	-	-	-	-
月日	3/27	3/28	3/29	3/30	3/31	4/1
駈歩(m)	2400	2400	1600	2400	2400	1600
タイム	-	-	-	-	-	-
月日	4/3	4/4	4/5	4/6	4/7	4/8
駈歩(m)	2600	2200	1600	2200	2200	馬体調整
タイム	-	18.2-16.3	-	-	13.3-12.6	(速歩のみ)
月日	4/9	4/10	4/12	4/13	4/14	4/15
駈歩(m)	3000	2600	1200	1600	1200	1200
タイム	-	13.1-11.9	-	-	-	-

中段: 総駈歩距離(駈歩は2, 3本に分けて実施)

下段: スピード調教時の最終2ハロンのタイム

個体情報の見方については、2ページからをご覧ください。

購買時

420 万円(税込)

騎乗供覧タイム

検査項目	実施日	LH	DDSP	PLH	AE	ELE
ノド (内視鏡)	11月14日	0	1	1	1	0
	特記事項					

検査項目	検査内容	実施日	検査肢	評価
屈腱 (エコー)	定期検査	9月28日	両前肢	異常なし
	定期検査	3月9日	両前肢	異常なし
	特記事項			

化骨評価	A
(検査時: 24か月齢)	



種子骨評価	左(外/内)	右(内/外)
前肢	1 / 1	1 / 0
後肢	0 / 1	1 / 0

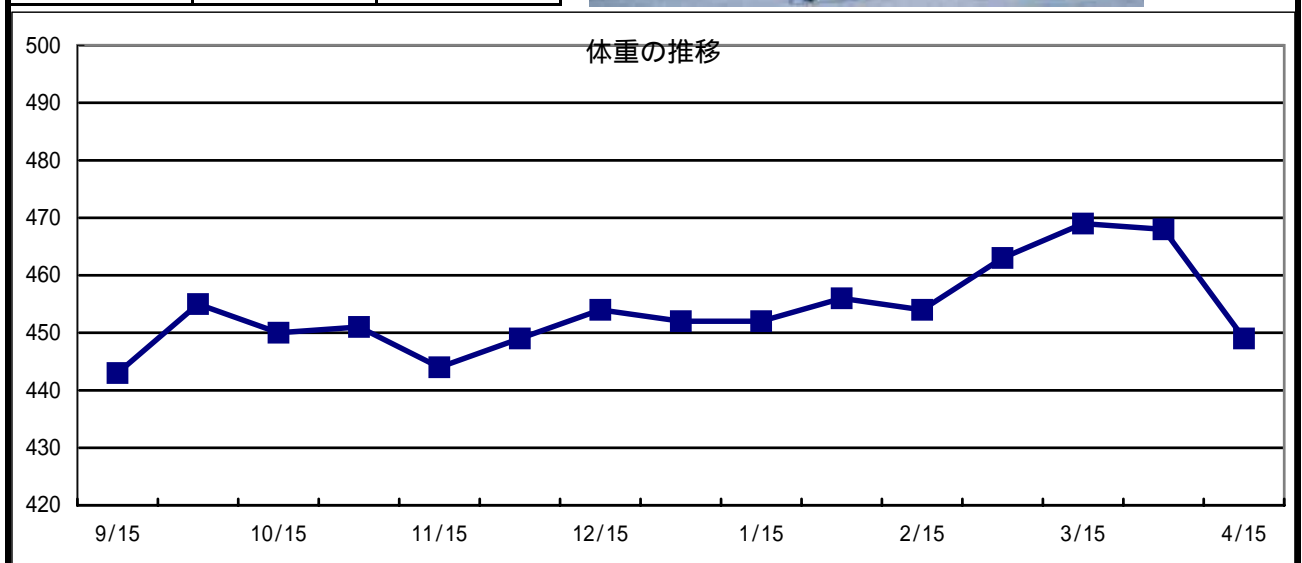

個体情報の見方については、2ページからをご覧ください。

日高育成牧場

入きゅう	05年9月1日		月 日	病 歴
馴致開始	05年10月12日			
測 尺	10月末日	4月15日		
体 高	153.5	157.0		
胸 囲	178.0	182.5		
管 囲	19.0	19.1		
体 重	457	492	馬装具	
ゲート	目標クリア		装 蹄	
悪 癖			その他	

育成場からのコメント

ややずんぐりした体形だが、皮膚の薄い丸みのある柔らかい馬体。おっとりした性格でずぶいところがあつたが、スピード調教で馬が行く気になりピリッとしたいい動きができるようになってきた。祖母カミノスミレは重賞勝ち馬で血統的にも楽しみな1頭。

最近の調教概況

* 印: 屋内坂路馬場を使用

月日	3/20	3/21	3/22	3/23	3/24	3/25
駈歩(m)	2400	2400	1600	2400	2400	1600
タイム	-	-	-	-	-	-
月日	3/27	3/28	3/29	3/30	3/31	4/1
駈歩(m)	2400	2400	1600	2400	2400	1600
タイム	-	-	-	-	-	-
月日	4/3	4/4	4/5	4/6	4/7	4/8
駈歩(m)	2600	2200	1600	2200	2200	1200
タイム	-	19.1-18.6	-	-	15.7-13.4	-
月日	4/9	4/10	4/12	4/13	4/14	4/15
駈歩(m)	3000	2600	1200	1600	1200	1200
タイム	-	16.9-13.6	-	-	-	-

中段: 総駈歩距離(駈歩は2, 3本に分けて実施)

下段: スピード調教時の最終2ハロンのタイム

個体情報の見方については、2ページからをご覧ください。

購買時

368 万円(税込)

騎乗供覧タイム

検査項目	実施日	LH	DDSP	PLH	AE	ELE
ノド (内視鏡)	11月15日	0	1	1	1	0
	特記事項					

検査項目	検査内容	実施日	検査肢	評価
屈腱 (エコー)	定期検査	9月13日	両前肢	異常なし
	定期検査	3月13日	両前肢	異常なし
	特記事項			

化骨評価	A
(検査時: 24か月齢)	



種子骨評価	左(外/内)	右(内/外)
前肢	1 / 1	0 / 0
後肢	0 / 0	0 / 0



個体情報の見方については、2ページからをご覧ください。

日高育成牧場

31 リヴァーカフェの04

牝・鹿

父 ダンスインザダーク

入きゅう	05年7月26日		月 日	病 歴
馴致開始	05年9月5日		06年 1月25日	両前球節軟腫
測 尺	10月末日	4月15日		
体 高	156.5	160.0		
胸 囲	178.5	180.0		
管 囲	19.5	19.7		
体 重	480	496		
ゲート	目標クリア		装 蹄	
悪 癖			その他	前肢スタンディングバンテージ

育成場からのコメント

父に似た顔さしのすっきりした馬体の持ち主。晩成の父の影響かまだスイッチはオンしておらず、じっくりと乗り込んできた。成長力のあるダンスインザダーク産駒で気性はピリッとしており、今後の変わり身に期待したい。

最近の調教概況

* 印: 屋内坂路馬場を使用

月日	3/20	3/21	3/22	3/23	3/24	3/25
駈歩(m)	2400	2400	1600	800	2400	1600
タイム	-	-	-	-	-	-
月日	3/27	3/28	3/29	3/30	3/31	4/1
駈歩(m)	2400	2400	1600	2400	2400	1600
タイム	-	-	-	-	-	-
月日	4/3	4/4	4/5	4/6	4/7	4/8
駈歩(m)	2600	2200	1200	1200	1200	1200
タイム	-	17.0-16.9	-	-	-	-
月日	4/9	4/10	4/12	4/13	4/14	4/15
駈歩(m)	1600	800	1200	2200	1200	1200
タイム	-	-	-	18.3-15.4	-	-

中段: 総駈歩距離(駈歩は2, 3本に分けて実施)

下段: スピード調教時の最終2ハロンのタイム

個体情報の見方については、2ページからをご覧ください。

購買時

1260 万円(税込)

騎乗供覧タイム

検査項目	実施日	LH	DDSP	PLH	AE	ELE
ノド (内視鏡)	11月15日	0	2	0	2	0
	特記事項					

検査項目	検査内容	実施日	検査肢	評価
屈腱 (エコー)	定期検査	8月5日	両前肢	異常なし
	定期検査	3月13日	両前肢	異常なし
	特記事項			

化骨評価	A
(検査時: 24か月齢)	



種子骨評価	左(外/内)	右(内/外)
前肢	1 / 0	0 / 0
後肢	1 / 1	0 / 1

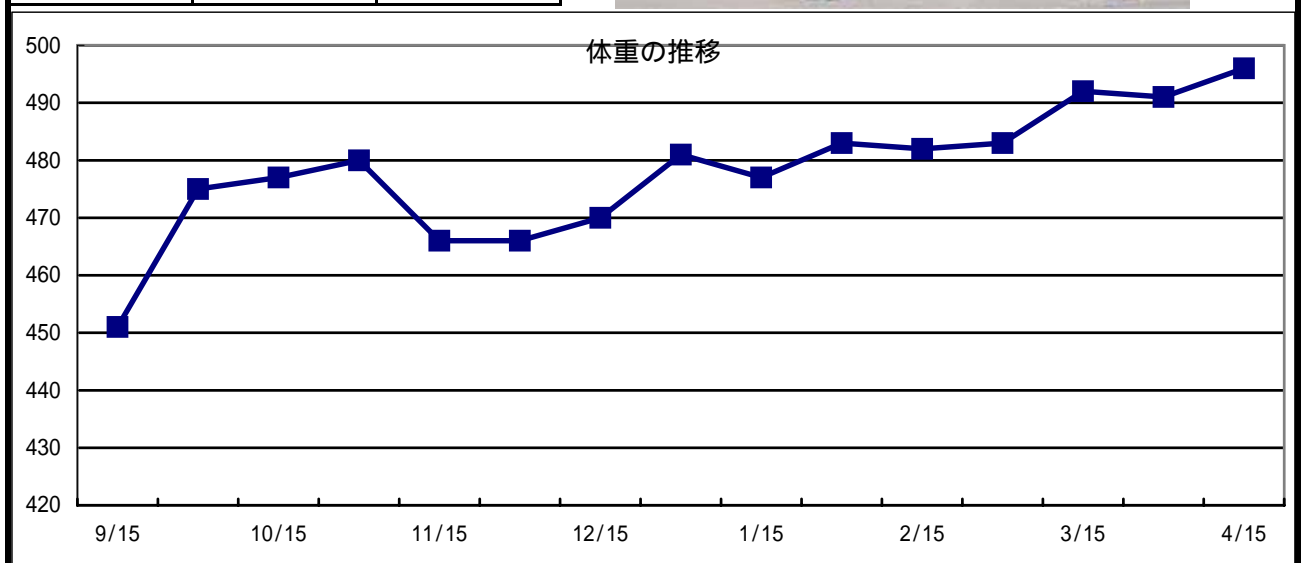

個体情報の見方については、2ページからをご覧ください。

日高育成牧場

32 **ピンゴビクトリーの04** 牝・黒鹿 父 フサイチコンコルド

入きゅう	05年9月1日		月 日	病 歴	
馴致開始	05年10月12日		05年 11月7日	右前内側管骨瘤(既往・X線写真あり)	
測 尺	10月末日	4月15日			
体 高	157.5	159.5			
胸 囲	178.0	179.0			
管 囲	18.5	18.5			
体 重	459	471			馬装具
ゲート	目標クリア				装 蹄
悪 癖			その他		

育成場からのコメント

線の柔らかい理想的なコンフォメーションは見るものをうっとりさせる。前向きな気性で騎乗者の手を痺れさせる抜群の動きを披露する。兄ミツワスカイハイは菊花賞に出走。母も地方16勝の活躍馬で、血統的にも楽しみな当期期待の1頭。

最近の調教概況

* 印: 屋内坂路馬場を使用

月日	3/20	3/21	3/22	3/23	3/24	3/25
駈歩(m)	2400	2400	1600	2400	2400	1600
タイム	-	-	-	-	-	-
月日	3/27	3/28	3/29	3/30	3/31	4/1
駈歩(m)	2400	2400	1600	2400	2400	1600
タイム	-	-	-	-	-	-
月日	4/3	4/4	4/5	4/6	4/7	4/8
駈歩(m)	2600	2200	1600	2200	2200	馬体調整
タイム	-	17.2-16.0	-	-	14.6-13.2	(速歩のみ)
月日	4/9	4/10	4/12	4/13	4/14	4/15
駈歩(m)	馬体調整	馬体調整	1200	1600	1200	1200
タイム	(速歩のみ)	(速歩のみ)	-	-	-	-

中段: 総駈歩距離(駈歩は2, 3本に分けて実施)

下段: スピード調教時の最終2ハロンのタイム

個体情報の見方については、2ページからをご覧ください。

購買時

767 万円(税込)

騎乗供覧タイム

検査項目	実施日	LH	DDSP	PLH	AE	ELE
ノド (内視鏡)	11月14日	0	0	3	2	0
	特記事項					

検査項目	検査内容	実施日	検査肢	評価
屈腱 (エコー)	定期検査	9月28日	両前肢	異常なし
	定期検査	3月13日	両前肢	異常なし
	特記事項			

化骨評価	A
(検査時: 25か月齢)	



種子骨評価	左(外/内)	右(内/外)
前肢	1 / 1	0 / 0
後肢	1 / 1	2 / 2

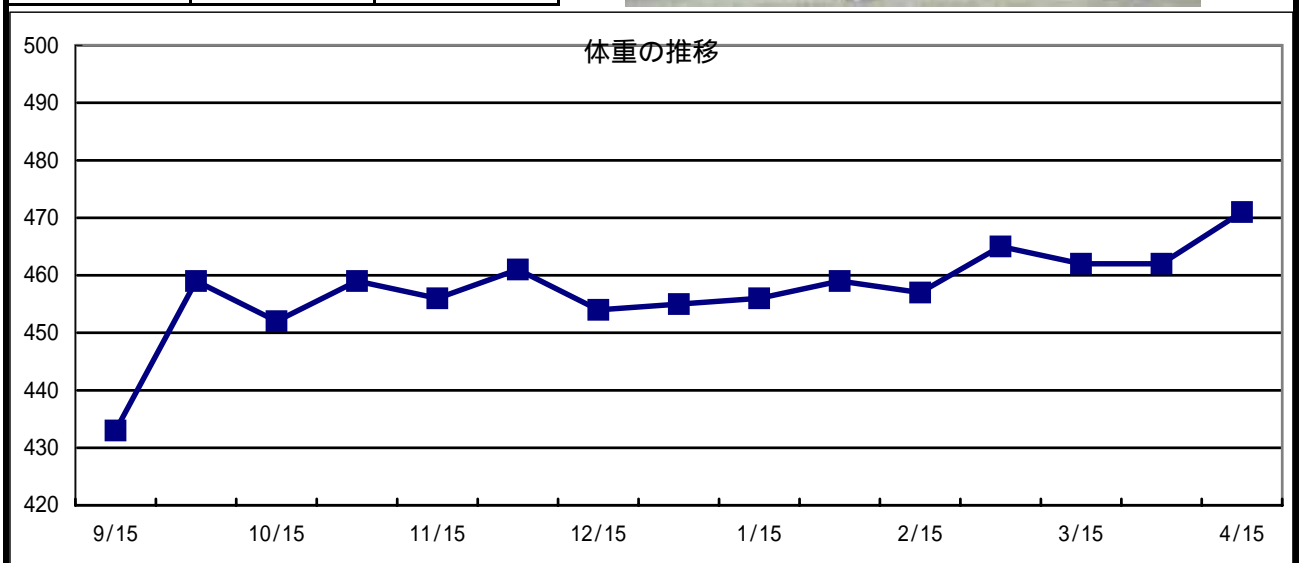

個体情報の見方については、2ページからをご覧ください。

日高育成牧場

33 マダムランプの04

牡・鹿

父 コマンダーインチーフ

入きゅう	05年8月31日		月 日	病 歴
馴致開始	05年9月21日		05年 入きゅう時	陳旧性右第1指骨剥離骨折を確認(X線写真あり)
測 尺	10月末日	4月15日		
体 高	154.0	159.0		
胸 囲	177.5	181.0		
管 囲	19.8	20.0		
体 重	468	500		
ゲート	目標クリア		装 蹄	
悪 癖			その他	

育成場からのコメント

父コマンダーインチーフの線の硬さよりも母父プレイヴェストローマンの出た柔らかなラインの好馬体。厳しい調教メニューを経て馬体の充実は著しく、幅が出てきた。精神的にも大人で、騎乗者の指示に反応して機敏で軽快な動きを見せる当场期待の1頭。

最近の調教概況

* 印: 屋内坂路馬場を使用

月日	3/20	3/21	3/22	3/23	3/24	3/25
駈歩(m)	2800	2800	1600	2800	2800	1600
タイム	-	-	-	-	-	-
月日	3/27	3/28	3/29	3/30	3/31	4/1
駈歩(m)	2400	2800	1600	2800	2800	1600
タイム	-	-	-	-	-	-
月日	4/3	4/4	4/5	4/6	4/7	4/8
駈歩(m)	2600	2200	1600	2200	2200	1200
タイム	-	17.1-15.4	-	-	17.0-13.9	-
月日	4/9	4/10	4/12	4/13	4/14	4/15
駈歩(m)	3000	2600	1200	1600	1600	1200
タイム	-	15.5-13.9	-	-	-	-

中段: 総駈歩距離(駈歩は2, 3本に分けて実施)

下段: スピード調教時の最終2ハロンのタイム

個体情報の見方については、2ページからをご覧ください。

購買時

840 万円(税込)

騎乗供覧タイム

検査項目	実施日	LH	DDSP	PLH	AE	ELE
ノド (内視鏡)	11月15日	0	0	2	0	0
	特記事項					

検査項目	検査内容	実施日	検査肢	評価
屈腱 (エコー)	定期検査	9月20日	両前肢	異常なし
	定期検査	3月14日	両前肢	異常なし
	特記事項			

化骨評価	B
(検査時: 24か月齢)	



種子骨評価	左(外/内)	右(内/外)
前肢	0 / 1	0 / 0
後肢	1 / 1	1 / 1

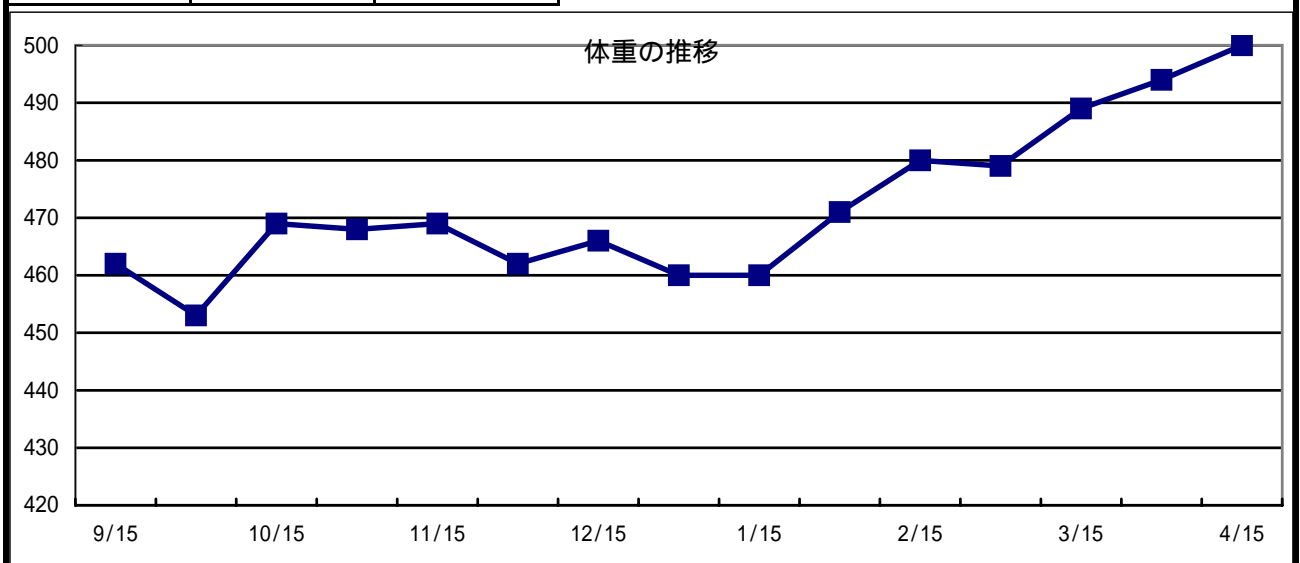

個体情報の見方については、2ページからをご覧ください。

日高育成牧場

34 ボンバーガールの04

牡・鹿

父 アジュディケーティング

入きゅう	05年7月26日		月日	病歴
馴致開始	05年9月5日		05年 10月5日	左前内側管骨瘤(既往・X線写真あり)
測尺	10月末日	4月15日		
体高	151.0	155.5		
胸囲	174.0	179.0		
管囲	19.8	20.0		
体重	474	498		
ゲート	目標クリア		装蹄	
悪癖			その他	

育成場からのコメント

骨量豊かで横見の素晴らしい好馬体の持ち主。父は気性の勝った産駒の多いアジュディケーティング、母父もモガミということで細心の注意を払い馴致・調教を行ってきた。その甲斐があり騎乗者の手の内でダイナミックな動きを見せる。祖母ホースメンテスコは桜花賞馬。

最近の調教概況

* 印: 屋内坂路馬場を使用

月日	3/20	3/21	3/22	3/23	3/24	3/25
駈歩(m)	2800	2800	1600	2800	2800	1600
タイム	-	-	-	-	-	-
月日	3/27	3/28	3/29	3/30	3/31	4/1
駈歩(m)	2400	2800	1600	2800	2800	1600
タイム	-	-	-	-	-	-
月日	4/3	4/4	4/5	4/6	4/7	4/8
駈歩(m)	2600	2200	1600	2200	2200	1200
タイム	-	18.7-17.5	-	-	16.2-15.2	-
月日	4/9	4/10	4/12	4/13	4/14	4/15
駈歩(m)	3000	2600	1200	1600	1600	1200
タイム	-	13.9-13.8	-	-	-	-

中段: 総駈歩距離(駈歩は2, 3本に分けて実施)

下段: スピード調教時の最終2ハロンのタイム

個体情報の見方については、2ページからをご覧ください。

購買時

630 万円(税込)

騎乗供覧タイム

検査項目	実施日	LH	DDSP	PLH	AE	ELE
ノド (内視鏡)	11月14日	0	0	2	1	0
	特記事項					

検査項目	検査内容	実施日	検査肢	評価
屈腱 (エコー)	定期検査	8月11日	両前肢	異常なし
	定期検査	3月10日	両前肢	異常なし
	特記事項			

化骨評価	A
(検査時: 23か月齢)	



種子骨評価	左(外/内)	右(内/外)
前肢	2 / 1	0 / 0
後肢	1 / 2	1 / 1

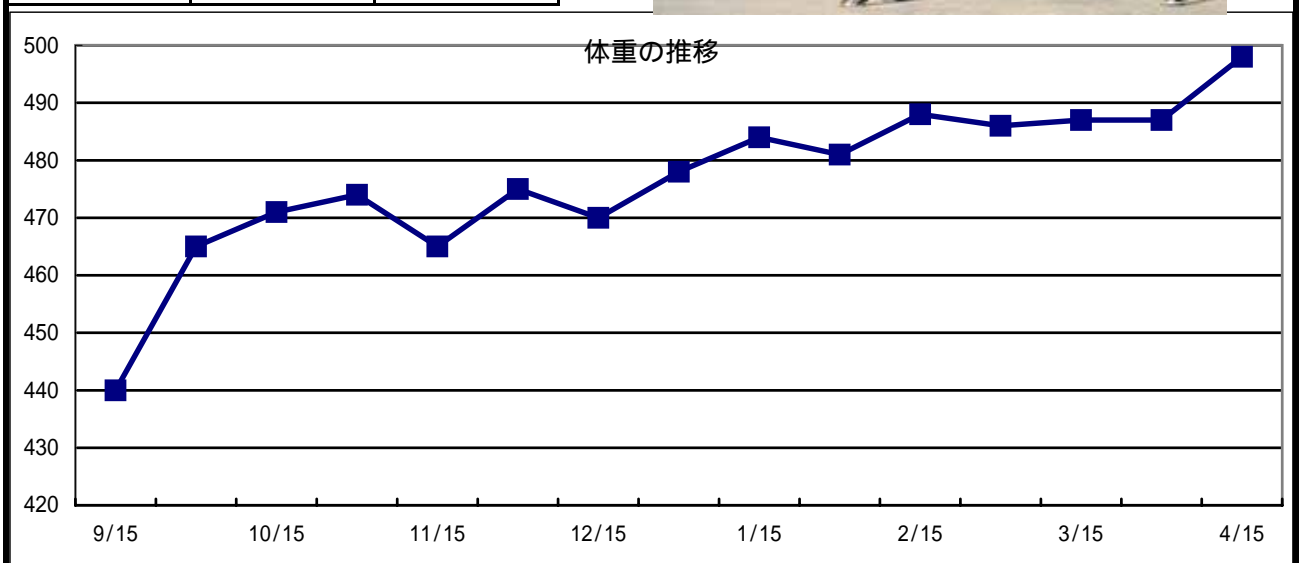

個体情報の見方については、2ページからをご覧ください。

日高育成牧場

35 クラシャトルの04

牡・栗

父 フレンチデピュティ

入きゅう	05年8月31日		月 日	病 歴
馴致開始	05年9月21日		05年	右前内側管骨瘤を確認(X線写真あり)
測 尺	10月末日	4月15日	入きゅう時	
体 高	156.5	160.5	06年	
胸 囲	175.0	180.5	4月15日	
管 囲	19.5	19.8		
体 重	458	500	馬装具	
ゲート	目標クリア		装 蹄	
悪 癖			その他	

育成場からのコメント

皮膚の薄い横見のシャープなグッドルッキングホース。ここにきての変わり身が最も大きな1頭。後躯の発達は父譲りで、抜群な手応えで切れのある鋭い動きを見せる。母は北の女傑といわれた活躍馬。当期期待の1頭。

最近の調教概況

* 印: 屋内坂路馬場を使用

月日	3/20	3/21	3/22	3/23	3/24	3/25
駈歩(m)	2800	2800	1600	1200	2800	1600
タイム	-	-	-	-	-	-
月日	3/27	3/28	3/29	3/30	3/31	4/1
駈歩(m)	馬体調整	1200	1600	2800	2800	1600
タイム	(Wマシーン)	-	-	-	-	-
月日	4/3	4/4	4/5	4/6	4/7	4/8
駈歩(m)	2600	2200	1600	2200	2200	1200
タイム	-	18.1-16.0	-	-	16.9-14.5	-
月日	4/9	4/10	4/12	4/13	4/14	4/15
駈歩(m)	3000	2600	1200	1600	1600	1200
タイム	-	15.1-13.8	-	-	-	-

中段: 総駈歩距離(駈歩は2, 3本に分けて実施)

下段: スピード調教時の最終2ハロンのタイム

個体情報の見方については、2ページからをご覧ください。

購買時

1586 万円(税込)

騎乗供覧タイム

検査項目	実施日	LH	DDSP	PLH	AE	ELE
ノド (内視鏡)	11月14日	0	1	2	0	0
	特記事項					

検査項目	検査内容	実施日	検査肢	評価
屈腱 (エコー)	定期検査	9月29日	両前肢	異常なし
	定期検査	3月9日	両前肢	異常なし
	特記事項	臨時検査: 4月18日 右前肢 異常なし(皮膚炎)		

化骨評価	B
(検査時: 24か月齢)	



種子骨評価	左(外/内)	右(内/外)
前肢	1 / 1	1 / 0
後肢	1 / 0	0 / 0

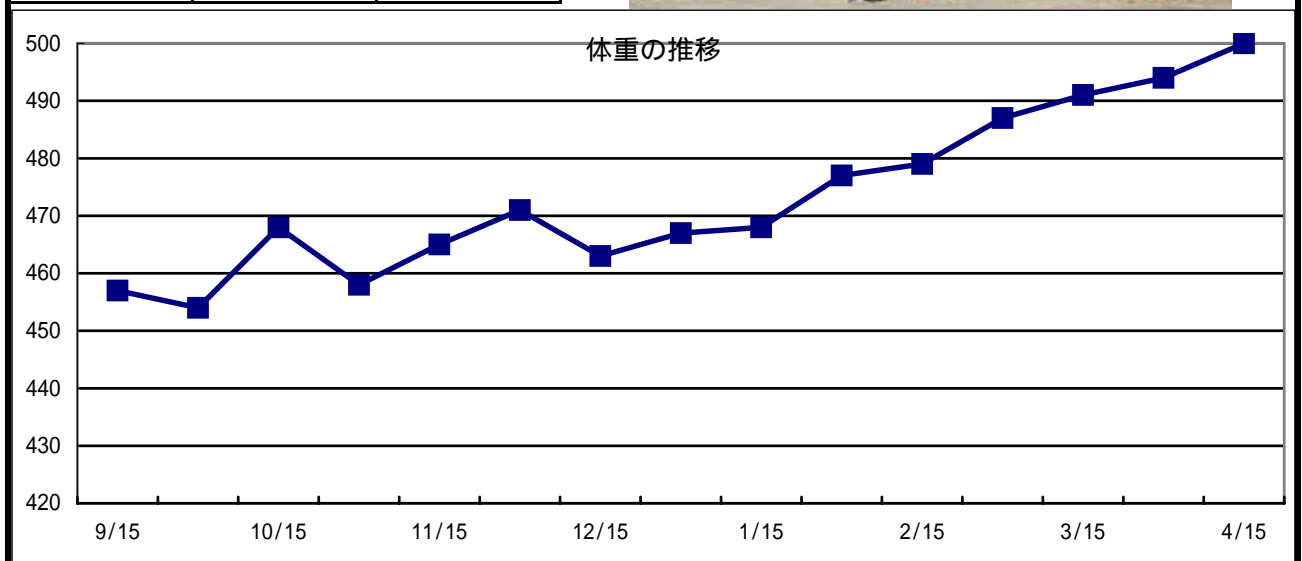

個体情報の見方については、2ページからご覧下さい。

日高育成牧場

36 ディーセントムーンの04 牡・鹿 父 スクワートルスクワート

入きゅう	05年7月26日		月 日	病 歴
馴致開始	05年9月5日		06年 3月16日	両前球節軟腫(X線写真あり)
測 尺	10月末日	4月15日		
体 高	152.0	156.5		
胸 囲	175.5	182.0		
管 囲	18.4	18.5		
体 重	465	483		
ゲート	目標クリア		馬装具	
悪 癖			装 蹄	
			その他	前肢スタンディングバンテージ

育成場からのコメント

名スプリンターである新種牡馬スクワートルスクワートの産駒で骨量豊ながっしりとした馬体。おっとりした馬で当初は少し動きの硬さが見られたが、春を迎え、全身を使ったスピード感ある動きをみせるようになった。母系からも活躍馬が出ており、楽しみな1頭。

最近の調教概況

* 印: 屋内坂路馬場を使用

月日	3/20	3/21	3/22	3/23	3/24	3/25
駈歩(m)	2800	2800	1600	2800	2800	1600
タイム	-	-	-	-	-	-
月日	3/27	3/28	3/29	3/30	3/31	4/1
駈歩(m)	2400	2800	1600	2800	2800	800
タイム	-	-	-	-	-	-
月日	4/3	4/4	4/5	4/6	4/7	4/8
駈歩(m)	2600	2200	1600	2200	2200	1200
タイム	-	18.7-18.7	-	-	16.6-14.6	-
月日	4/9	4/10	4/12	4/13	4/14	4/15
駈歩(m)	3000	2600	1200	1600	1600	1200
タイム	-	16.2-14.0	-	-	-	-

中段: 総駈歩距離(駈歩は2, 3本に分けて実施)

下段: スピード調教時の最終2ハロンのタイム

個体情報の見方については、2ページからをご覧ください。

購買時

525 万円(税込)

騎乗供覧タイム

検査項目	実施日	LH	DDSP	PLH	AE	ELE
ノド (内視鏡)	11月14日	0	0	1	0	0
	特記事項					

検査項目	検査内容	実施日	検査肢	評価
屈腱 (エコー)	定期検査	8月9日	両前肢	異常なし
	定期検査	3月14日	両前肢	異常なし
	特記事項			

化骨評価	B
(検査時: 23か月齢)	



種子骨評価	左(外/内)	右(内/外)
前肢	0 / 1	1 / 0
後肢	1 / 0	0 / 1

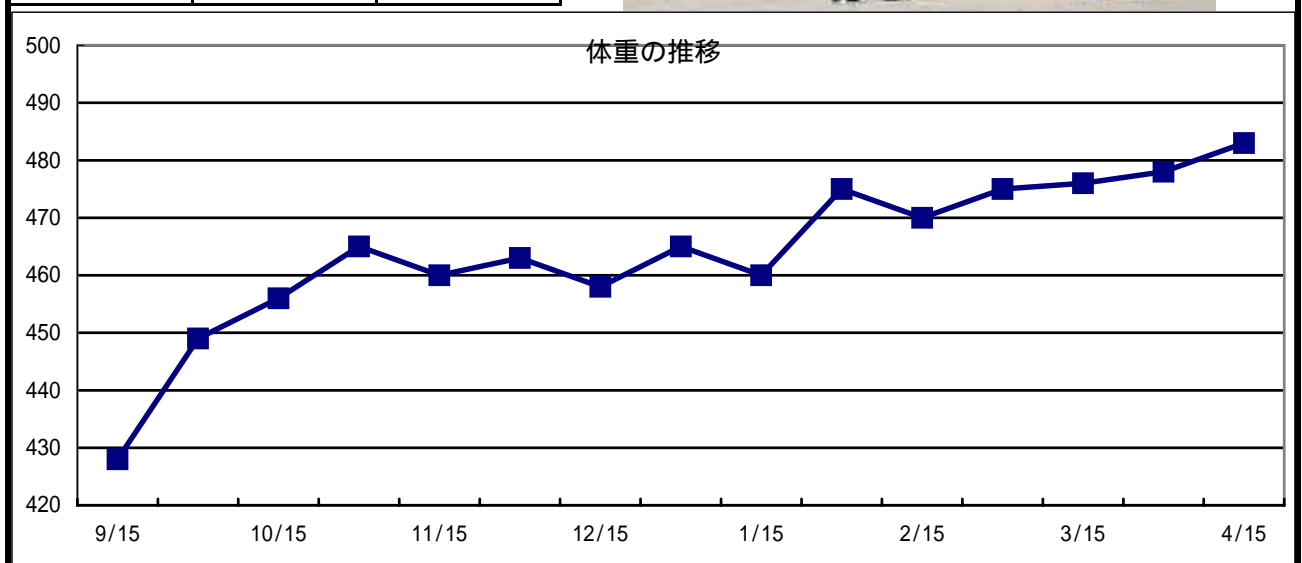

個体情報の見方については、2ページからご覧下さい。 日高育成牧場

入きゅう	05年8月31日		月 日	病 歴
馴致開始	05年9月21日		05年	左肩違和(既往)
測 尺	10月末日	4月15日	9月29日	
体 高	155.0	159.0	06年	右肩跛行
胸 囲	177.5	180.5	4月3日	
管 囲	20.1	20.1		
体 重	485	517	馬装具	
ゲート	目標クリア		装 蹄	
悪 癖			その他	

育成場からのコメント

父スキャンに似た雄大でがっしりとした馬体。まだ十分に馬に身が入っておらず、4月に右肩跛行を発症。残念ながらブリーズアップセールを欠場することとし、馬の成長を見極めながら調整を行っている。

欠場

民間トレーニングセール上場に向けて

調教を継続しております

個体情報の見方については、2ページからをご覧ください。

購買時

861 万円(税込)

騎乗供覧タイム

検査項目	実施日	LH	DDSP	PLH	AE	ELE
ノド (内視鏡)	11月15日	0	1	2	1	0
	特記事項					

検査項目	検査内容	実施日	検査肢	評価
屈腱 (エコー)	定期検査	9月20日	両前肢	異常なし
	定期検査	3月14日	両前肢	異常なし
	特記事項			

化骨評価	C
(検査時: 24か月齢)	



種子骨評価	左(外/内)	右(内/外)
前肢	0 / 2	2 / 1
後肢	1 / 1	1 / 1



個体情報の見方については、2ページからをご覧ください。

日高育成牧場

入きゅう	05年7月26日		月 日	病 歴
馴致開始	05年9月5日		06年 3月11日	左肩跛行
測 尺	10月末日	4月15日		
体 高	152.5	156.0		
胸 囲	172.5	178.0		
管 囲	19.5	19.5		
体 重	463	499	馬装具	
ゲート	目標クリア		装 蹄	
悪 癖			その他	

育成場からのコメント

父フジキセキを髯鬣とさせる全身が黒光りするがっしりとした好馬体の持ち主。購買時より期待が高かったが、3月に左肩跛行を発症したため残念ながらブリーズアップセールを欠場することとし、無理をせずにじっくりと調整している。ここにきて馬体はパンとして実が入ってきている。

欠場

民間トレーニングセール上場に向けて
調教を継続しております

個体情報の見方については、2ページからをご覧ください。

購買時

1428 万円(税込)

騎乗供覧タイム

検査項目	実施日	LH	DDSP	PLH	AE	ELE
ノド (内視鏡)	11月14日	0	0	2	0	0
	特記事項					

検査項目	検査内容	実施日	検査肢	評価
屈腱 (エコー)	定期検査	8月10日	両前肢	異常なし
	定期検査	3月15日	両前肢	異常なし
	特記事項			

化骨評価	B
(検査時: 24か月齢)	



種子骨評価	左(外/内)	右(内/外)
前肢	1 / 0	0 / 0
後肢	0 / 0	0 / 0

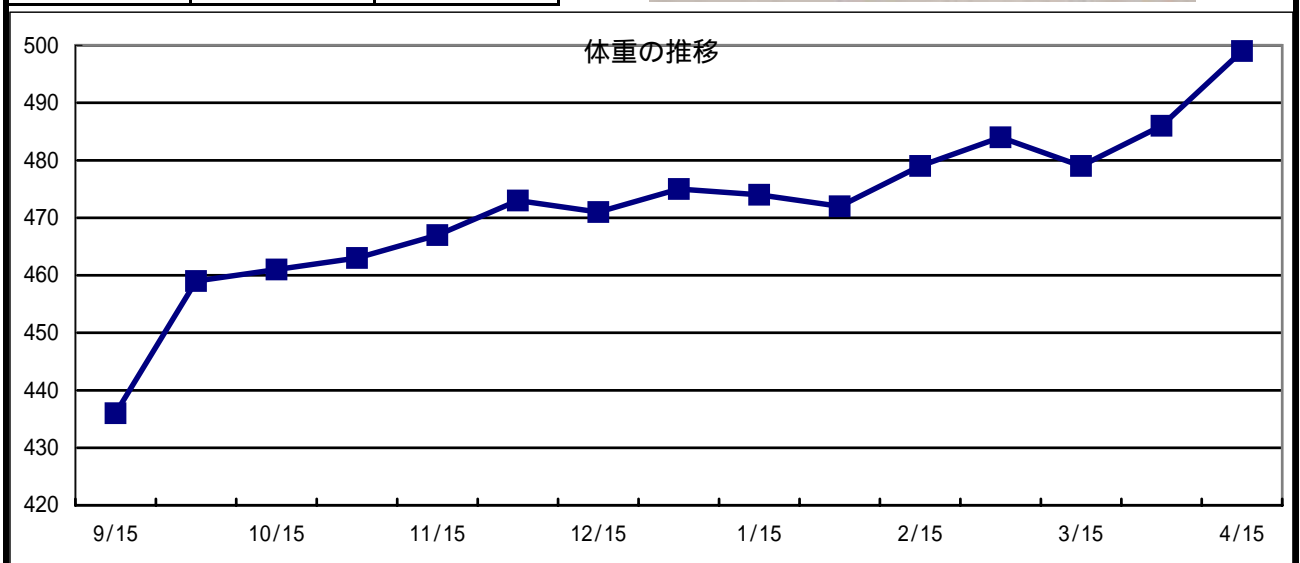

39 スタールビーの04

牡・鹿

父 スターオブコジーン

入きゅう	05年8月31日		月 日	病 歴
馴致開始	05年9月21日		05年 9月14日	左前内側管骨瘤(既往・X線写真あり)
測 尺	10月末日	4月15日		
体 高	153.5	156.5		
胸 囲	176.5	181.0		
管 囲	20.0	20.2		
体 重	485	499		
ゲート	目標クリア		装 蹄	
悪 癖			その他	

育成場からのコメント

ふっくらとし、柔らかな筋肉を持つ。気性は穏やかで飼葉食いもよく、手がかからず順調に厳しい調教をこなしてきた。素直な性格で騎乗者の指示への反応もよく、しなやかで柔らかな乗り味がセールスポイント。

最近の調教概況

* 印: 屋内坂路馬場を使用

月日	3/20	3/21	3/22	3/23	3/24	3/25
駈歩(m)	2800	2800	1600	2800	2800	1600
タイム	-	-	-	-	-	-
月日	3/27	3/28	3/29	3/30	3/31	4/1
駈歩(m)	2400	2800	1600	2800	2800	1600
タイム	-	-	-	-	-	-
月日	4/3	4/4	4/5	4/6	4/7	4/8
駈歩(m)	2600	2200	1600	2200	2200	1200
タイム	-	17.3-17.1	-	-	17.6-14.3	-
月日	4/9	4/10	4/12	4/13	4/14	4/15
駈歩(m)	3000	2600	1200	1600	馬体調整	馬体調整
タイム	-	16.9-14.3	-	-	(速歩のみ)	(速歩のみ)

中段: 総駈歩距離(駈歩は2, 3本に分けて実施)

下段: スピード調教時の最終2ハロンのタイム

個体情報の見方については、2ページからをご覧ください。

購買時

420 万円(税込)

騎乗供覧タイム

検査項目	実施日	LH	DDSP	PLH	AE	ELE
ノド (内視鏡)	11月14日	0	2	1	1	0
	特記事項					

検査項目	検査内容	実施日	検査肢	評価
屈腱 (エコー)	定期検査	9月22日	両前肢	異常なし
	定期検査	3月6日	両前肢	異常なし
	特記事項			

化骨評価	A
(検査時: 25か月齢)	



種子骨評価	左(外/内)	右(内/外)
前肢	1 / 1	0 / 0
後肢	0 / 0	0 / 1

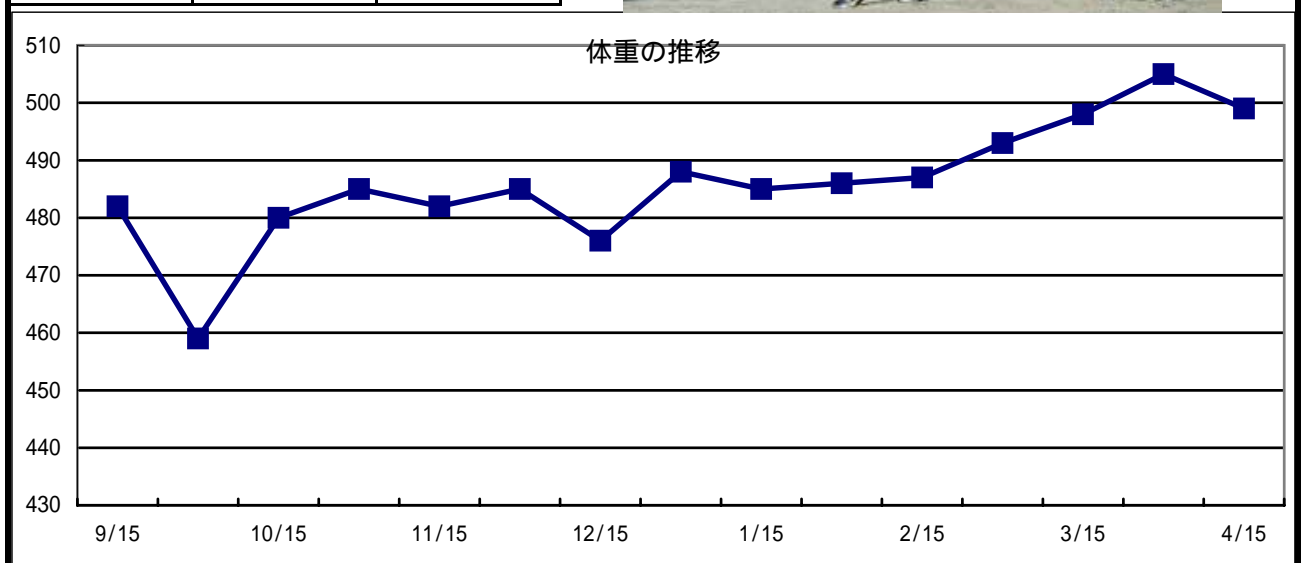

40 ノーアカウントの04

牡・鹿

父 コマンダーインチーフ

入きゅう	05年8月31日		月 日	病 歴
馴致開始	05年9月21日			
測 尺	10月末日	4月15日		
体 高	157.5	162.5		
胸 囲	178.5	184.5		
管 囲	20.1	20.1		
体 重	468	472	馬装具	
ゲート	目標クリア		装 蹄	
悪 癖			その他	

育成場からのコメント

父コマンダーインチーフが出たキ甲から背にかけてのラインがやや硬い体形。最初は歩様に硬さが見られじっくりと乗り込んできた。春を迎え馬体の成長とともに全身を使った柔軟な動きができるようになった。兄弟も走っており血統的にも楽しみな1頭。

最近の調教概況

* 印: 屋内坂路馬場を使用

月日	3/20	3/21	3/22	3/23	3/24	3/25
駈歩(m)	2800	2800	1600	2800	1200	1600
タイム	-	-	-	-	-	-
月日	3/27	3/28	3/29	3/30	3/31	4/1
駈歩(m)	2400	2800	馬体調整	1200	2800	1600
タイム	-	-	(速歩のみ)	-	-	-
月日	4/3	4/4	4/5	4/6	4/7	4/8
駈歩(m)	2600	2200	1600	2200	2200	1200
タイム	-	19.4-19.0	-	-	15.9-13.8	-
月日	4/9	4/10	4/12	4/13	4/14	4/15
駈歩(m)	3000	2600	1200	1600	1600	1200
タイム	-	15.7-13.5	-	-	-	-

中段: 総駈歩距離(駈歩は2, 3本に分けて実施)

下段: スピード調教時の最終2ハロンのタイム

個体情報の見方については、2ページからをご覧ください。

購買時

903 万円(税込)

騎乗供覧タイム

検査項目	実施日	LH	DDSP	PLH	AE	ELE
ノド (内視鏡)	11月14日	0	0	1	1	0
	特記事項					

検査項目	検査内容	実施日	検査肢	評価
屈腱 (エコー)	定期検査	9月30日	両前肢	異常なし
	定期検査	3月14日	両前肢	異常なし
	特記事項			

化骨評価	C
(検査時: 24か月齢)	



種子骨評価	左(外/内)	右(内/外)
前肢	1 / 1	1 / 1
後肢	1 / 2	3 / 2

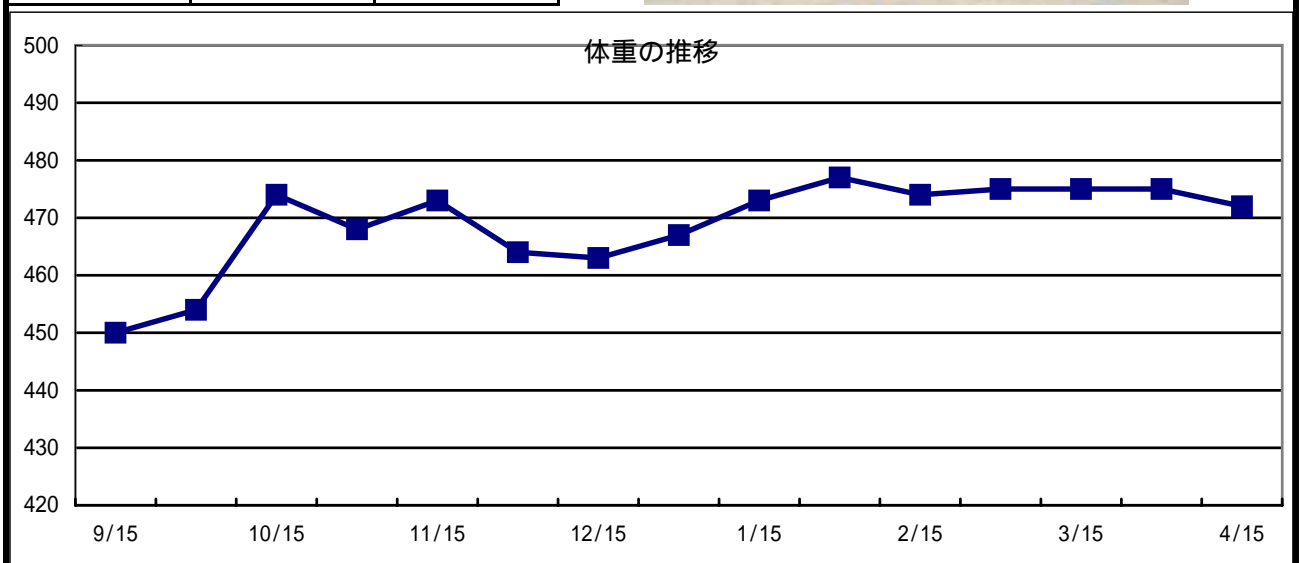

41 ディスクオブゴールドの04 牡・栗

父 マリエンバード

入きゅう	05年7月26日		月日	病歴
馴致開始	05年9月5日		06年 2月3日	左前球節部骨端炎(既往・X線写真あり)
測尺	10月末日	4月15日		
体高	152.5	156.5		
胸囲	174.5	180.0		
管囲	19.4	19.4		
体重	448	465		
ゲート	目標クリア		装蹄	
悪癖			その他	

育成場からのコメント

皮膚が薄く黄金色に輝くラインのきれいなグッドルッキングホース。新種牡馬マリエンバードは息の長い活躍をした凱旋門賞馬、母父にシルバーホークがおり、クラシックまで視野に入れた活躍が期待できる。動きは機敏で抜群の手応え。

最近の調教概況

* 印: 屋内坂路馬場を使用

月日	3/20	3/21	3/22	3/23	3/24	3/25
駈歩(m)	2800	2800	1600	2800	2800	1600
タイム	-	-	-	-	-	-
月日	3/27	3/28	3/29	3/30	3/31	4/1
駈歩(m)	2400	2800	1600	2800	2800	1600
タイム	-	-	-	-	-	-
月日	4/3	4/4	4/5	4/6	4/7	4/8
駈歩(m)	2600	2200	1600	2200	2200	1200
タイム	-	22.1-17.0	-	-	17.4-14.5	-
月日	4/9	4/10	4/12	4/13	4/14	4/15
駈歩(m)	3000	2600	1200	1600	1200	馬体調整
タイム	-	12.9-12.9	-	-	-	(速歩のみ)

中段: 総駈歩距離(駈歩は2, 3本に分けて実施)

下段: スピード調教時の最終2ハロンのタイム

個体情報の見方については、2ページからをご覧ください。

購買時

1376 万円(税込)

騎乗供覧タイム

検査項目	実施日	LH	DDSP	PLH	AE	ELE
ノド (内視鏡)	11月14日	0	0	1	0	0
	特記事項					

検査項目	検査内容	実施日	検査肢	評価
屈腱 (エコー)	定期検査	8月9日	両前肢	異常なし
	定期検査	3月7日	両前肢	異常なし
	特記事項			

化骨評価	C
(検査時: 23か月齢)	



種子骨評価	左(外/内)	右(内/外)
前肢	1 / 1	0 / 0
後肢	0 / 0	0 / 1

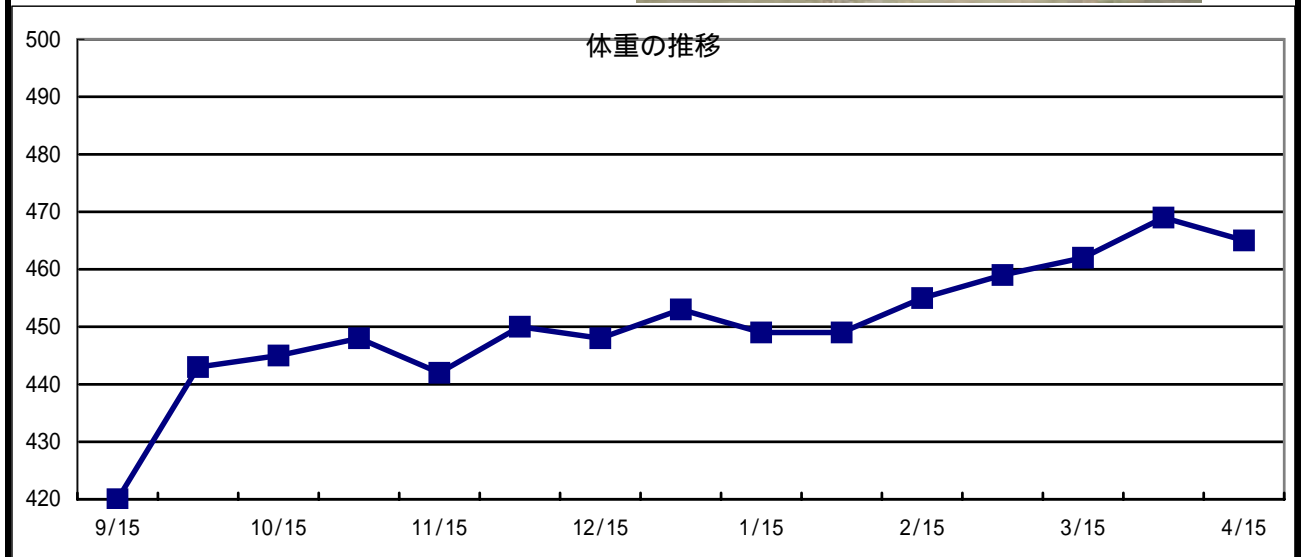

個体情報の見方については、2ページからをご覧ください。

日高育成牧場

入きゅう	05年8月31日		月 日	病 歴
馴致開始	05年10月25日		05年 購買時	両飛節OCD摘出手術歴を確認(X線写真あり)
測 尺	10月末日	4月15日		
体 高	155.0	159.0		
胸 囲	171.0	177.5		
管 囲	18.8	19.0		
体 重	406	433		
ゲート	目標クリア		馬装具	
悪 癖	旋回癖		装 蹄	
			その他	

育成場からのコメント

母父リアルシャダイのよく出た、ややつまった丸い馬体。小柄だったがここにきて成長著しい。飛節のOCD摘出手術歴があるが、購買時から動きがよく、その後も問題なく調教をこなしてきた。動きは軽快で芝向き。兄妹4頭は中央勝ち。血統的にも楽しみな1頭。

最近の調教概況

* 印: 屋内坂路馬場を使用

月日	3/20	3/21	3/22	3/23	3/24	3/25
駈歩(m)	2800	2800	1600	2800	2800	1600
タイム	-	-	-	-	-	-
月日	3/27	3/28	3/29	3/30	3/31	4/1
駈歩(m)	2400	2800	1600	1200	1200	1600
タイム	-	-	-	-	-	-
月日	4/3	4/4	4/5	4/6	4/7	4/8
駈歩(m)	2600	2200	1600	2200	2200	1200
タイム	-	22.1-17.0	-	-	17.2-15.6	-
月日	4/9	4/10	4/12	4/13	4/14	4/15
駈歩(m)	3000	2600	1200	1600	1600	1200
タイム	-	15.8-13.3	-	-	-	-

中段: 総駈歩距離(駈歩は2, 3本に分けて実施)

下段: スピード調教時の最終2ハロンのタイム

個体情報の見方については、2ページからをご覧ください。

購買時

630 万円(税込)

騎乗供覧タイム

検査項目	実施日	LH	DDSP	PLH	AE	ELE
ノド (内視鏡)	11月15日	0	1	1	0	0
	特記事項					

検査項目	検査内容	実施日	検査肢	評価
屈腱 (エコー)	定期検査	9月27日	両前肢	異常なし
	定期検査	3月13日	両前肢	異常なし
	特記事項			

化骨評価	B
(検査時: 23か月齢)	



種子骨評価	左(外/内)	右(内/外)
前肢	0 / 0	0 / 0
後肢	0 / 0	1 / 1

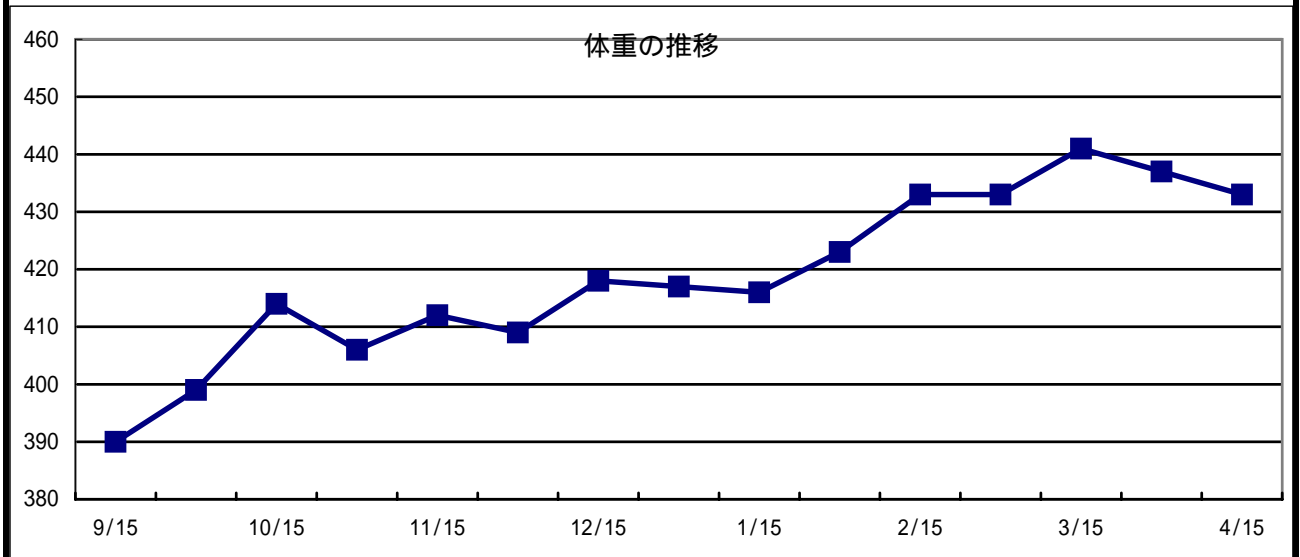

個体情報の見方については、2ページからご覧下さい。

日高育成牧場

43 レインボーミノリの04

牡・栗

父 キンググローリアス

入きゅう	05年8月31日		月日	病歴
馴致開始	05年9月21日		06年 4月7日	両前屈腿部皮膚炎
測尺	10月末日	4月15日		
体高	155.0	158.0		
胸囲	175.0	177.0		
管囲	20.0	20.0		
体重	445	486		
ゲート	目標クリア		装蹄	
悪癖			その他	

育成場からのコメント

父キンググローリアスと体形は異なるが、非常に柔らかな筋肉の持ち主。育成期を通して順調に成長してきた。やや臆病な面はあるが前進氣勢に富み、軽快でストライドがグリーンと伸びるダイナミックな走りを披露してくれる。

最近の調教概況

* 印: 屋内坂路馬場を使用

月日	3/20	3/21	3/22	3/23	3/24	3/25
駈歩(m)	2800	2800	1600	2800	2800	1600
タイム	-	-	-	-	-	-
月日	3/27	3/28	3/29	3/30	3/31	4/1
駈歩(m)	2400	2800	1600	2800	2800	1600
タイム	-	-	-	-	-	-
月日	4/3	4/4	4/5	4/6	4/7	4/8
駈歩(m)	2600	2200	1600	2200	2200	1200
タイム	-	19.0-16.5	-	-	17.2-15.6	-
月日	4/9	4/10	4/12	4/13	4/14	4/15
駈歩(m)	3000	2600	1200	1600	1600	1200
タイム	-	15.8-13.3	-	-	-	-

中段: 総駈歩距離(駈歩は2, 3本に分けて実施)

下段: スピード調教時の最終2ハロンのタイム

個体情報の見方については、2ページからをご覧ください。

購買時

368 万円(税込)

騎乗供覧タイム

検査項目	実施日	LH	DDSP	PLH	AE	ELE
ノド (内視鏡)	11月15日	0	1	1	1	0
	特記事項					

検査項目	検査内容	実施日	検査肢	評価
屈腱 (エコー)	定期検査	10月4日	両前肢	異常なし
	定期検査	3月15日	両前肢	異常なし
	特記事項	臨時検査: 4月9日 両前肢 異常なし(皮膚炎)		

化骨評価	A
(検査時: 23か月齢)	



種子骨評価	左(外/内)	右(内/外)
前肢	0 / 1	1 / 1
後肢	0 / 1	1 / 1

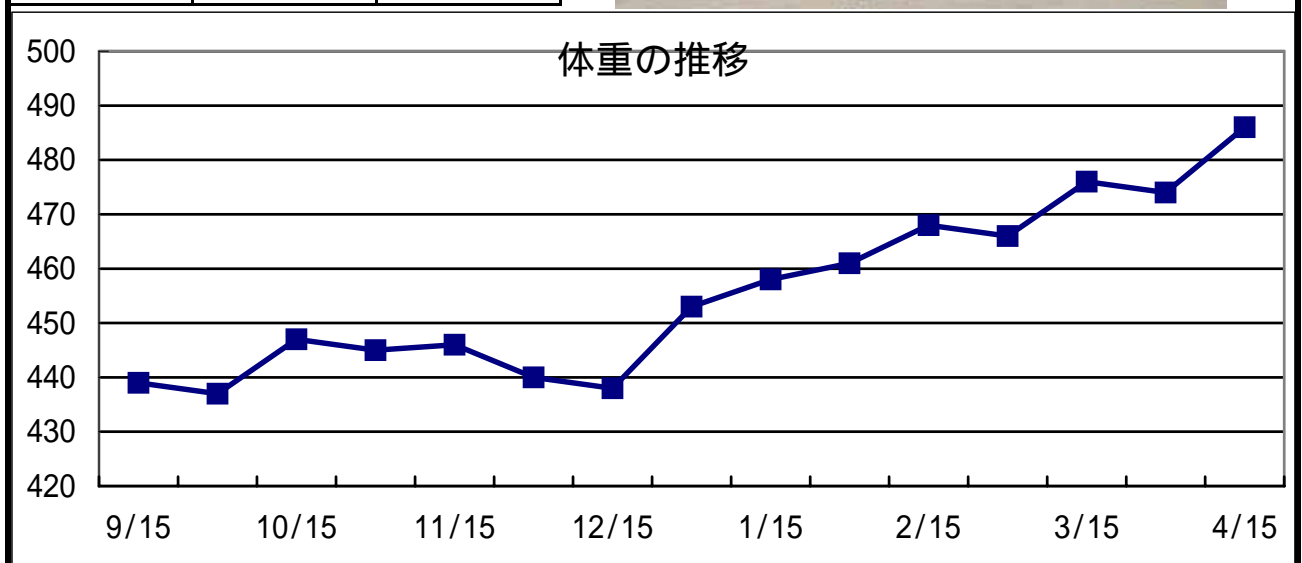

44 バンブーユキヒメの04

牡・栗

父 カリズマティック

入きゅう	05年9月12日		月 日	病 歴
馴致開始	05年10月13日		05年	喘鳴症を確認 右前内側管骨瘤(既往・X線写真あり) 喉頭形成・声のう摘出術
測 尺	10月末日	4月15日	10月13日	
体 高	156.5	162.0	06年	
胸 囲	174.0	179.0	1月11日	
管 囲	19.4	19.6	1月25日	
体 重	450	483	馬装具	
ゲート	目標クリア		装 蹄	
悪 癖			その他	

育成場からのコメント

喘鳴症の手術を1月25日に実施したが、回復は極めて順調で、2月2日にはキャンターを開始し現在はまったくノドも鳴らず問題ない。当初は遊びながら走る面を見せていたが、乗り込み量を増やすにつれ、真面目に走るようになってきた。母はサンダーガルチ(ケンタッキーダービーG1)の3/4兄弟にあたる良血馬で、中央5勝の活躍馬。

最近の調教概況

* 印: 屋内坂路馬場を使用

月日	3/19	3/20	3/22	3/23	3/24	3/25
駢歩(m)	3000	2200	2200	3000	2200	2800
タイム				13.3-12.5		
月日	3/26	3/27	3/29	3/30	3/31	4/1
駢歩(m)	2000	3000	2000	2200	2200	2200
タイム	17.0-15.7	13.9-13.4				
月日	4/2	4/3	4/5	4/6	4/7	4/8
駢歩(m)	2800	2400	2200	2800	2200	2800
タイム						
月日	4/9	4/10	4/12	4/13	4/14	4/15
駢歩(m)	2800	2200	2200	2800	2200	1700
タイム	18.0-15.9			16.0-14.4		

中段: 総駢歩距離(駢歩は2, 3本に分けて実施)

下段: スピード調教時の最終2ハロンのタイム

個体情報の見方については、2ページからをご覧ください。

購買時

735 万円(税込)

騎乗供覧タイム

検査項目	実施日	LH	DDSP	PLH	AE	ELE
ノド (内視鏡)	11月16日	1	0	2	3	0
	3月22日	1	(LH再検査)			
	特記事項	喉頭形成・声のう摘出術(1月25日)後、喘鳴音は消失しました。				

検査項目	検査内容	実施日	検査肢	評価
屈腱 (エコー)	定期検査	10月9日	両前肢	異常なし
	定期検査	3月10日	両前肢	異常なし
	特記事項			

化骨評価	A
(検査時: 24か月齢)	



種子骨評価	左(外/内)	右(内/外)
前肢	0 / 0	0 / 0
後肢	0 / 0	0 / 1

体重の推移

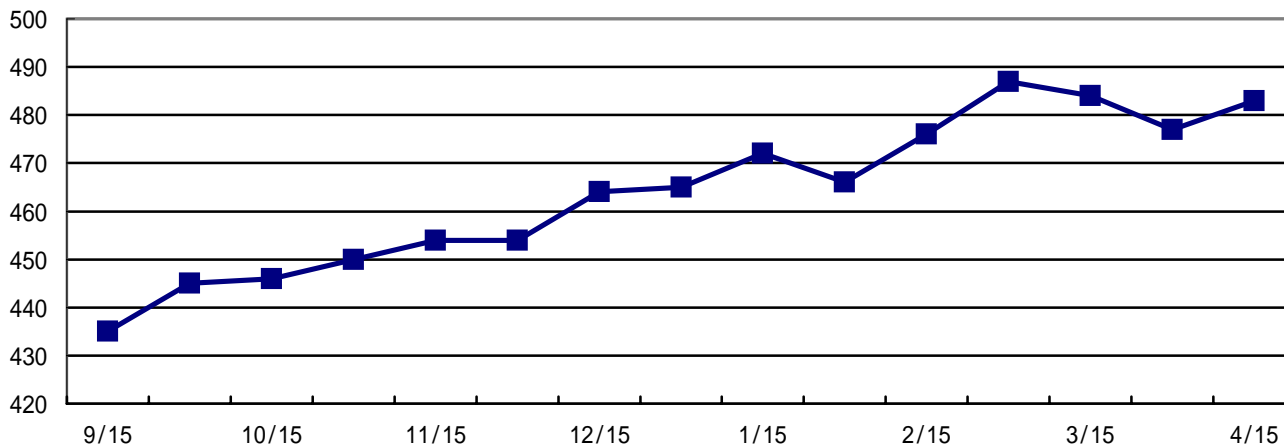

個体情報の見方については、2ページからをご覧ください。

宮崎育成牧場

45 ヨイチカトレアの04

牡・鹿

父 スクワートルスクワート

入きゅう	05年8月12日		月 日	病 歴
馴致開始	05年9月14日		06年 3月12日	左前繫靭帯外側脚炎(既往・X線写真あり)
測 尺	10月末日	4月15日		
体 高	155.0	161.0		
胸 囲	177.0	182.0		
管 囲	19.4	19.7		
体 重	448	482		
ゲート	目標クリア		馬装具	アイリッシュマルタン
悪 癖			装 蹄	
			その他	

育成場からのコメント

米のチャンピオンプリンターであるスクワートルスクワートの体形が良く出た馬で、皮膚もいい。短い背中にはバネがあり、リズムカルで小気味よいキャンターをする。騎乗者に対する反応もよく、早くもプリンターとしての素質を感じる。最近の馬体の充実には、目ざましいものがある。

最近の調教概況

* 印: 屋内坂路馬場を使用

月日	3/19	3/20	3/22	3/23	3/24	3/25
駈歩(m)	3000	2200	2200	3000	2200	2800
タイム	15.1-13.6			14.7-13.0		
月日	3/26	3/27	3/29	3/30	3/31	4/1
駈歩(m)	2000	3000	2000	2200	2200	2200
タイム	18.1-15.6	15.2-12.8				
月日	4/2	4/3	4/5	4/6	4/7	4/8
駈歩(m)	2800	2400	2200	2800	2200	2800
タイム				18.5-16.3		
月日	4/9	4/10	4/12	4/13	4/14	4/15
駈歩(m)	2800	2200	2200	2800	2200	1700
タイム				15.2-14.5		

中段: 総駈歩距離(駈歩は2, 3本に分けて実施)

下段: スピード調教時の最終2ハロンのタイム

個体情報の見方については、2ページからをご覧ください。

購買時

420 万円(税込)

騎乗供覧タイム

検査項目	実施日	LH	DDSP	PLH	AE	ELE
ノド (内視鏡)	11月16日	1	0	1	0	0
	特記事項					

検査項目	検査内容	実施日	検査肢	評価
屈腱 (エコー)	定期検査	8月31日	両前肢	異常なし
	定期検査	3月2日	両前肢	異常なし
	特記事項			

化骨評価	A
(検査時: 23か月齢)	



種子骨評価	左(外/内)	右(内/外)
前肢	0 / 0	0 / 0
後肢	0 / 0	0 / 0

体重の推移

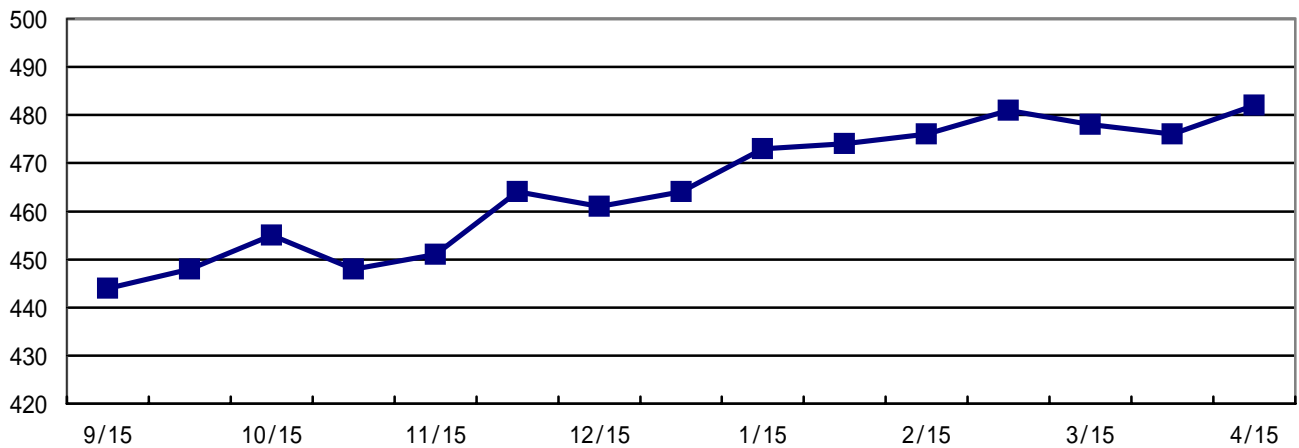

個体情報の見方については、2ページからをご覧ください。

宮崎育成牧場

46 サマニノホシの04

牡・黒鹿

父 ダンスインザダーク

入きゅう	05年7月26日		月 日	病 歴
馴致開始	05年9月14日		06年 4月5日	左前繋部挫創(痕)
測 尺	10月末日	4月15日		
体 高	153.0	158.0		
胸 囲	164.0	172.0		
管 囲	19.3	19.9		
体 重	426	468		
ゲート	目標クリア		馬装具	ドクタープリストルビット(舌押さえのため)
悪 癖			装 蹄	
			その他	

育成場からのコメント

(9月12日)日高 宮崎育成牧場へ移動した二元育成馬

ダンス産駒らしく動きが軽く、楽に走っているようでタイムも出る。しっかりとまっすぐに走らせることで、筋肉もいい具合についてきた。かなり早い時期からセンスの高さをみせていたが、全体を見るとまだ華奢に写る。さらに後駆の力が本物になるよう、無理せずしっかり乗り込んでいる。

最近の調教概況

* 印: 屋内坂路馬場を使用

月日	3/19	3/20	3/22	3/23	3/24	3/25
駈歩(m)	3000	1500	2200	3000	2200	2800
タイム				17.5-13.3		
月日	3/26	3/27	3/29	3/30	3/31	4/1
駈歩(m)	2000	3000	2000	2200	2200	2200
タイム		13.0-12.5				
月日	4/2	4/3	4/5	4/6	4/7	4/8
駈歩(m)	2800	2400	2200	2800	2200	2800
タイム						
月日	4/9	4/10	4/12	4/13	4/14	4/15
駈歩(m)	2800	2200	2200	2800	2200	1700
タイム				15.2-14.6		

中段: 総駈歩距離(駈歩は2, 3本に分けて実施)

下段: スピード調教時の最終2ハロンのタイム

個体情報の見方については、2ページからをご覧ください。

購買時 1586 万円(税込)

騎乗供覧タイム

検査項目	実施日	LH	DDSP	PLH	AE	ELE
ノド (内視鏡)	11月16日	0	0	2	1	0
	特記事項					

検査項目	検査内容	実施日	検査肢	評価
屈腱 (エコー)	定期検査	10月5日	両前肢	異常なし
	定期検査	3月4日	両前肢	異常なし
	特記事項			

化骨評価	A
(検査時: 24か月齢)	



種子骨評価	左(外/内)	右(内/外)
前肢	0 / 0	1 / 0
後肢	0 / 0	0 / 1

体重の推移

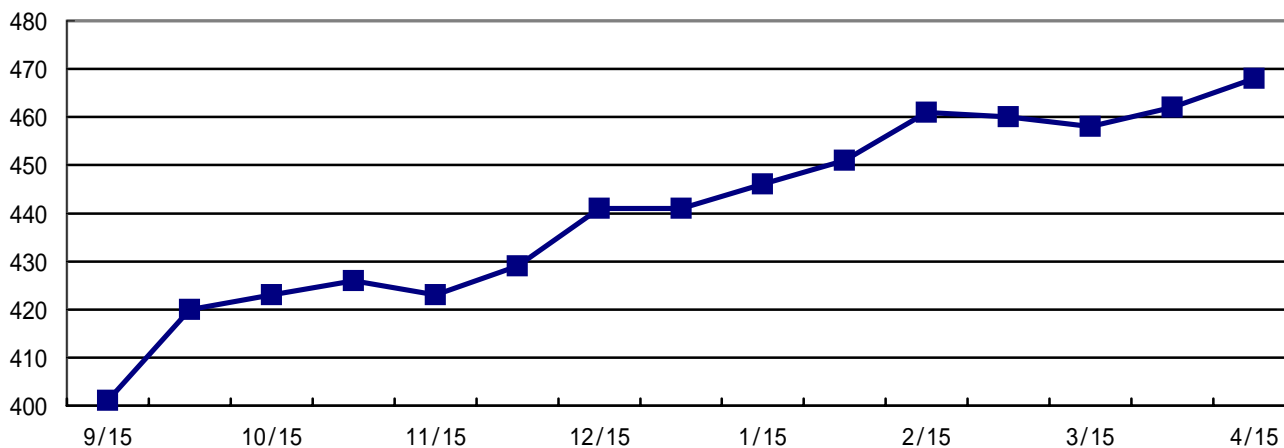

個体情報の見方については、2ページからをご覧ください。

宮崎育成牧場

47 ナコマの04

牡・黒鹿

父 サザンヘイロー

入きゅう	05年7月26日		月 日	病 歴
馴致開始	05年9月14日		05年 入きゅう時	右後球節部骨端炎を確認(X線写真あり)
測 尺	10月末日	4月15日		
体 高	157.5	161.0		
胸 囲	175.0	182.0		
管 囲	19.5	20.2		
体 重	431	475		
ゲート	目標クリア		馬装具	
悪 癖			装 蹄	
			その他	腹帯注意

育成場からのコメント

(9月12日)日高 宮崎育成牧場へ移動した二元育成馬

一クラス上の雰囲気をもったグッドルッキングホース。標準以上のスピードをもっており、潜在能力にはかなりのものを感じる。走っているフォームには無駄がなく、将来が楽しみな1頭。母系はかなり優秀で、父はアルゼンチンのサンデーサイレンスといわれる、サザンヘイロー。

最近の調教概況

* 印: 屋内坂路馬場を使用

月日	3/19	3/20	3/22	3/23	3/24	3/25
駈歩(m)	3000	2200	2200	3000	2200	2800
タイム	15.3-13.8			13.9-13.4		
月日	3/26	3/27	3/29	3/30	3/31	4/1
駈歩(m)	2000	3000	2000	2200	2200	2200
タイム		13.0-12.5			17.0-15.5	
月日	4/2	4/3	4/5	4/6	4/7	4/8
駈歩(m)	2800	2400	2200	2800	2200	2800
タイム				17.8-15.8		17.8-15.8
月日	4/9	4/10	4/12	4/13	4/14	4/15
駈歩(m)	2800	2200	2200	2800	2200	1700
タイム	17.6-15.7			18.0-15.8		

中段: 総駈歩距離(駈歩は2, 3本に分けて実施)

下段: スピード調教時の最終2ハロンのタイム

個体情報の見方については、2ページからをご覧ください。

購買時

840 万円(税込)

騎乗供覧タイム

検査項目	実施日	LH	DDSP	PLH	AE	ELE
ノド (内視鏡)	11月16日	0	0	1	2	0
	特記事項					

検査項目	検査内容	実施日	検査肢	評価
屈腱 (エコー)	定期検査	10月6日	両前肢	異常なし
	定期検査	3月5日	両前肢	異常なし
	特記事項			

化骨評価	A
(検査時: 24か月齢)	



種子骨評価	左(外/内)	右(内/外)
前肢	0 / 0	0 / 0
後肢	0 / 0	0 / 0

体重の推移

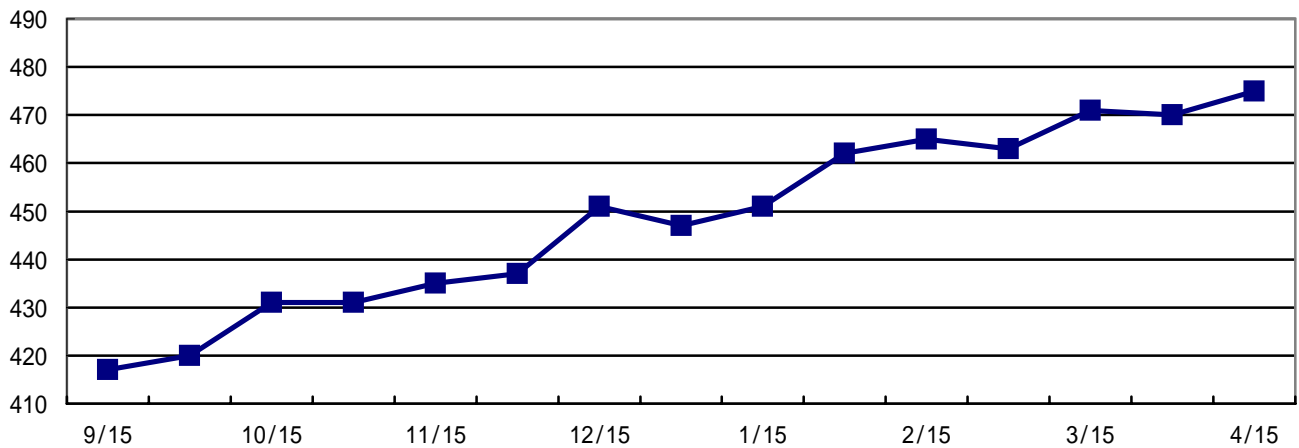

個体情報の見方については、2ページからをご覧ください。

宮崎育成牧場

48 レディーマキシマムの04 牝・栗 父 ヘクタープロテクター

入きゅう	05年9月1日		月日	病歴	
馴致開始	05年10月12日		05年	両前球節軟腫 右飛節後腫	
測尺	10月末日	4月15日			11月2日
体高	156.0	158.5	06年		
胸囲	178.5	181.0			2月6日
管囲	18.9	19.4			
体重	469	486	馬装具		
ゲート	目標クリア		装蹄		
悪癖			その他	前肢スタンディングバンテージ	

育成場からのコメント

父ヘクタープロテクターの出た皮膚が薄く、雄大で伸びのある素晴らしい馬体の持ち主。飼葉食いはよく非常に素直で優しい性格。走りは前向きで騎乗者の指示に素直に反応して抜群の動きを見せる。

最近の調教概況

* 印: 屋内坂路馬場を使用

月日	3/20	3/21	3/22	3/23	3/24	3/25
駈歩(m)	2400	2400	1600	2400	2400	1600
タイム	-	-	-	-	-	-
月日	3/27	3/28	3/29	3/30	3/31	4/1
駈歩(m)	2400	2400	1600	2400	2400	1600
タイム	-	-	-	-	-	-
月日	4/3	4/4	4/5	4/6	4/7	4/8
駈歩(m)	2600	2200	1600	2200	2200	1200
タイム	-	18.9-18.1	-	-	15.3-14.8	-
月日	4/9	4/10	4/12	4/13	4/14	4/15
駈歩(m)	3000	2600	1200	1600	1200	1200
タイム	-	14.7-12.2	-	-	-	-

中段: 総駈歩距離 (駈歩は2, 3本に分けて実施)

下段: スピード調教時の最終2ハロンのタイム

個体情報の見方については、2ページからをご覧ください。

購買時

315 万円(税込)

騎乗供覧タイム

検査項目	実施日	LH	DDSP	PLH	AE	ELE
ノド (内視鏡)	11月14日	1	0	0	0	0
	特記事項					

検査項目	検査内容	実施日	検査肢	評価
屈腱 (エコー)	定期検査	10月3日	両前肢	異常なし
	定期検査	3月17日	両前肢	異常なし
	特記事項			

化骨評価	A
(検査時: 25か月齢)	



種子骨評価	左(外/内)	右(内/外)
前肢	0 / 3	0 / 0
後肢	0 / 0	0 / 1

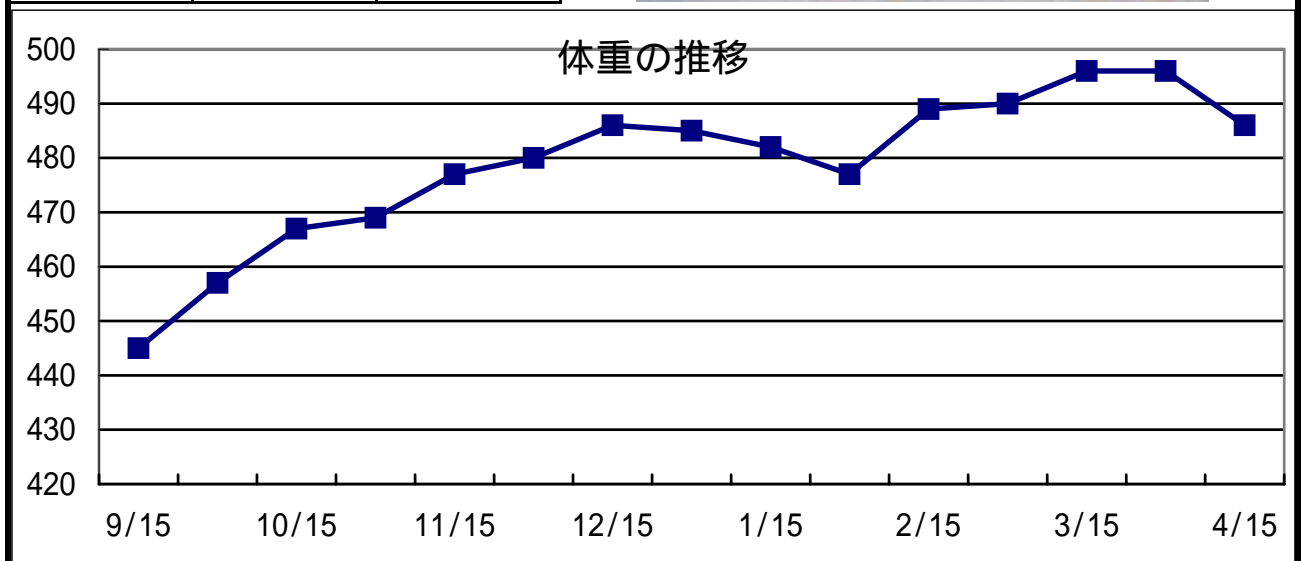

49 アイリッシュグロリーの04 牝・鹿

父 キングヘイロー

入きゅう	05年9月1日		月 日	病 歴
馴致開始	05年10月12日		05年 入きゅう時	陳旧性左第1趾骨剥離骨折を確認(X線写真あり)
測 尺	10月末日	4月15日		
体 高	155.5	159.0		
胸 囲	176.5	180.5		
管 囲	18.3	18.3		
体 重	442	454		
ゲート	目標クリア		馬装具	
悪 癖			装 蹄	
			その他	

育成場からのコメント

父キングヘイローに似て丸みを帯びた柔らかなラインの馬体。目が大きく、澄んだ瞳に魅入られる。全身の筋肉を動員した柔らかな弾むような走りを見せる。JRA育成馬の兄姉3頭は全て競走馬となり、息の長い競馬をしている堅実な血統。

最近の調教概況

* 印: 屋内坂路馬場を使用

月日	3/20	3/21	3/22	3/23	3/24	3/25
駈歩(m)	2400	2400	1600	800	800	馬体調整
タイム	-	-	-	-	-	(速歩のみ)
月日	3/27	3/28	3/29	3/30	3/31	4/1
駈歩(m)	馬体調整	馬体調整	1600	800	800	800
タイム	(速歩のみ)	(速歩のみ)	-	-	-	-
月日	4/3	4/4	4/5	4/6	4/7	4/8
駈歩(m)	2600	2200	1600	2200	2200	1200
タイム	-	-	-	-	16.6-14.1	-
月日	4/9	4/10	4/12	4/13	4/14	4/15
駈歩(m)	3000	2600	1200	1600	1200	1200
タイム	-	16.9-15.0	-	-	-	-

中段: 総駈歩距離(駈歩は2, 3本に分けて実施)

下段: スピード調教時の最終2ハロンのタイム

個体情報の見方については、2ページからをご覧ください。

購買時

420 万円(税込)

騎乗供覧タイム

検査項目	実施日	LH	DDSP	PLH	AE	ELE
ノド (内視鏡)	11月15日	0	1	2	1	0
	特記事項					

検査項目	検査内容	実施日	検査肢	評価
屈腱 (エコー)	定期検査	9月13日	両前肢	異常なし
	定期検査	3月14日	両前肢	異常なし
	特記事項			

化骨評価	A
(検査時: 23か月齢)	



種子骨評価	左(外/内)	右(内/外)
前肢	3 / 2	2 / 2
後肢	2 / 3	2 / 1

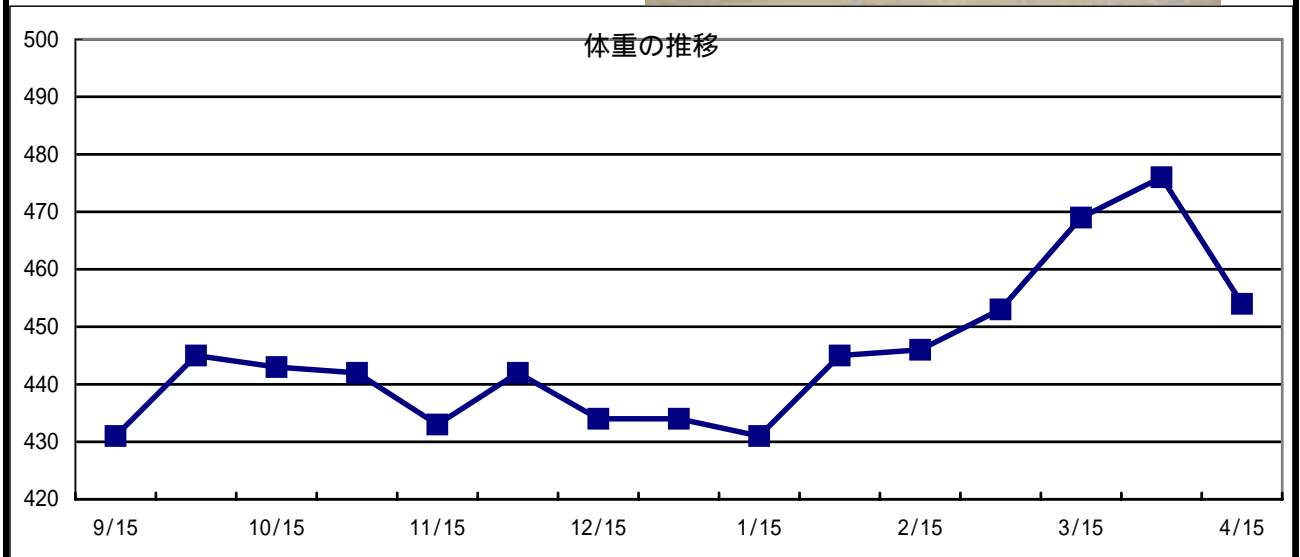

個体情報の見方については、2ページからご覧下さい。

日高育成牧場

入きゅう	05年9月12日		月 日	病 歴
馴致開始	05年11月1日		05年 10月13日	右後球節部挫創(痕)(X線写真あり)
測 尺	10月末日	4月15日		
体 高	156.5	160.5		
胸 囲	173.0	178.0		
管 囲	19.1	19.2		
体 重	441	474		
ゲート	目標クリア		馬装具	
悪 癖			装 蹄	
			その他	

育成場からのコメント

精神的に繊細な部分があり、騎乗馴致開始直後はピリピリした面があったが、馬が成長し精神面にも余裕が出てきた。スペシャルウィーク産駒らしい、動きの軽い、背中のパネを使って走るフォームが美しい。食欲も旺盛で楽しみな馬の1頭。

最近の調教概況

* 印: 屋内坂路馬場を使用

月 日	3/19	3/20	3/22	3/23	3/24	3/25
駈歩(m)	3000	2200	2200	3000	2200	2800
タイム	19.5-15.2			17.1-12.7		
月 日	3/26	3/27	3/29	3/30	3/31	4/1
駈歩(m)	2000	3000	2000	2200	2200	2200
タイム		14.1-12.4				
月 日	4/2	4/3	4/5	4/6	4/7	4/8
駈歩(m)	2800	2400	2200	2800	2200	2800
タイム						
月 日	4/9	4/10	4/12	4/13	4/14	4/15
駈歩(m)	2800	2200	2200	2800	1500	1700
タイム				14.9-14.4		

中段: 総駈歩距離(駈歩は2, 3本に分けて実施)

下段: スピード調教時の最終2ハロンのタイム

個体情報の見方については、2ページからをご覧ください。

購買時

630 万円(税込)

騎乗供覧タイム

検査項目	実施日	LH	DDSP	PLH	AE	ELE
ノド (内視鏡)	11月17日	0	0	1	2	0

検査項目	検査内容	実施日	検査肢	評価
屈腱 (エコー)	定期検査	10月21日	両前肢	異常なし
	定期検査	3月13日	両前肢	異常なし
	特記事項			

化骨評価	C
(検査時: 23か月齢)	



種子骨評価	左(外/内)	右(内/外)
前肢	0 / 1	1 / 1
後肢	0 / 1	1 / 0

体重の推移

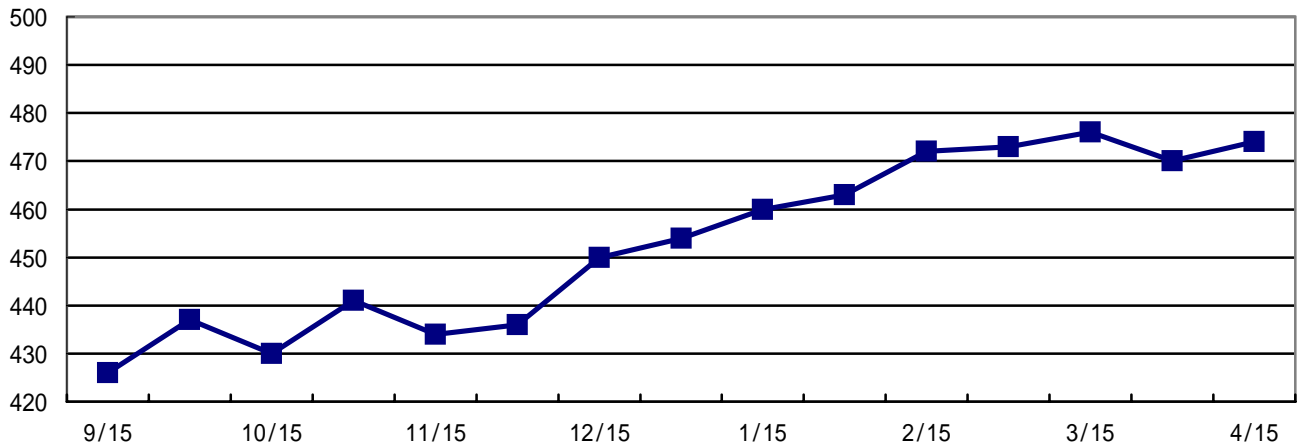

個体情報の見方については、2ページからをご覧ください。

宮崎育成牧場

51 グローリアスレディの04 牝・栗

父 バブルガムフェロー

入きゅう	05年9月12日		月 日	病 歴
馴致開始	05年11月1日			
測 尺	10月末日	4月15日		
体 高	156.0	161.5		
胸 囲	174.0	180.0		
管 囲	18.5	19.3		
体 重	438	454	馬装具	
ゲート	目標クリア		装 蹄	
悪 癖			その他	

育成場からのコメント

動きは軽く、スピード感あふれる走り方をする。5月生まれということもあり、成長を見ながら無理せず調教を実施してきたが、一生懸命走るタイプなので、仕上がりは早いかも知れない。1月中旬頃から、飼食いが細くなり心配したが、青草を細かく刻んで飼葉に入れることで、食欲も元に戻り、毎日元気いっぱい調教している。馬も肉体的につらい時期を乗り越えたようでたくましくなった。

最近の調教概況

* 印: 屋内坂路馬場を使用

月日	3/19	3/20	3/22	3/23	3/24	3/25
駈歩(m)	3000	2200	2200	3000	2200	2800
タイム	15.6-13.8			19.3-15.8		
月日	3/26	3/27	3/29	3/30	3/31	4/1
駈歩(m)	2000	3000	2000	2200	2200	2200
タイム		14.5-13.6				
月日	4/2	4/3	4/5	4/6	4/7	4/8
駈歩(m)	2800	2400	2200	2800	2200	2800
タイム				15.5-15.1		
月日	4/9	4/10	4/12	4/13	4/14	4/15
駈歩(m)	2800	2200	2200	2800	1500	1700
タイム	16.2-13.4			17.8-17.3		

中段: 総駈歩距離 (駈歩は2, 3本に分けて実施)

下段: スピード調教時の最終2ハロンのタイム

個体情報の見方については、2ページからをご覧ください。

購買時

315 万円(税込)

騎乗供覧タイム

検査項目	実施日	LH	DDSP	PLH	AE	ELE
ノド (内視鏡)	11月17日	0	0	2	3	0
	特記事項					

検査項目	検査内容	実施日	検査肢	評価
屈腱 (エコー)	定期検査	10月15日	両前肢	異常なし
	定期検査	3月12日	両前肢	異常なし
	特記事項			

化骨評価	B
(検査時: 23か月齢)	



種子骨評価	左(外/内)	右(内/外)
前肢	0 / 0	1 / 0
後肢	1 / 1	0 / 1

体重の推移

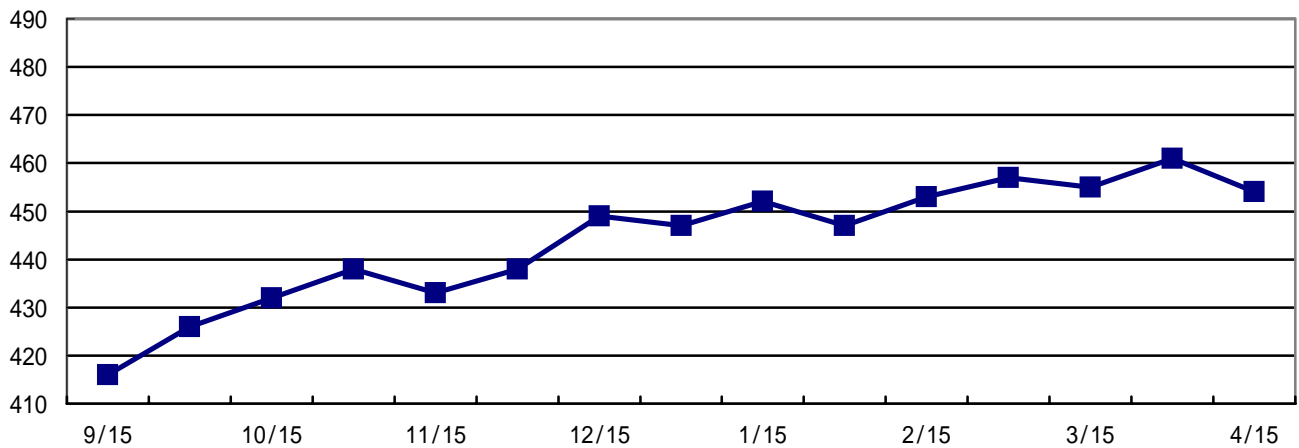

個体情報の見方については、2ページからをご覧ください。

宮崎育成牧場

入きゅう	05年8月12日		月 日	病 歴
馴致開始	05年10月13日			
測 尺	10月末日	4月15日		
体 高	154.5	160.0		
胸 囲	171.0	178.0		
管 囲	18.5	19.0		
体 重	405	448	馬装具	
ゲート	目標クリア		装 蹄	
悪 癖			その他	

育成場からのコメント

購買時には馬体が小さく心配したが、今では他馬と比較しても遜色ない大きさに成長した。調教では負けず嫌いな気性と全身を使って一生懸命走ろうとする強い意志が感じられる。手先の素軽い軽快なフットワークは今後が楽しみ。かわいい顔をしている。

最近の調教概況

* 印: 屋内坂路馬場を使用

月日	3/19	3/20	3/22	3/23	3/24	3/25
駢歩(m)	3000	2200	2200	3000	2200	2800
タイム	19.7-14.8			16.2-14.0		
月日	3/26	3/27	3/29	3/30	3/31	4/1
駢歩(m)	2000	3000	2000	2200	2200	2200
タイム		14.1-13.2				
月日	4/2	4/3	4/5	4/6	4/7	4/8
駢歩(m)	2800	2400	2200	2800	2200	2800
タイム						
月日	4/9	4/10	4/12	4/13	4/14	4/15
駢歩(m)	2800	2200	2200	2800	1500	1700
タイム				17.5-15.3		

中段: 総駢歩距離 (駢歩は2, 3本に分けて実施)

下段: スピード調教時の最終2ハロンのタイム

個体情報の見方については、2ページからをご覧ください。

購買時

420 万円(税込)

騎乗供覧タイム

検査項目	実施日	LH	DDSP	PLH	AE	ELE
ノド (内視鏡)	11月17日	0	0	1	0	0
	特記事項					

検査項目	検査内容	実施日	検査肢	評価
屈腱 (エコー)	定期検査	9月1日	両前肢	異常なし
	定期検査	3月11日	両前肢	異常なし(右前肢のみ皮下の肥厚)
	特記事項	特記事項: 3月22日 右前肢 異常なし(皮下の肥厚)		

化骨評価	B
(検査時: 23か月齢)	



種子骨評価	左(外/内)	右(内/外)
前肢	1 / 0	1 / 0
後肢	0 / 0	0 / 0

体重の推移

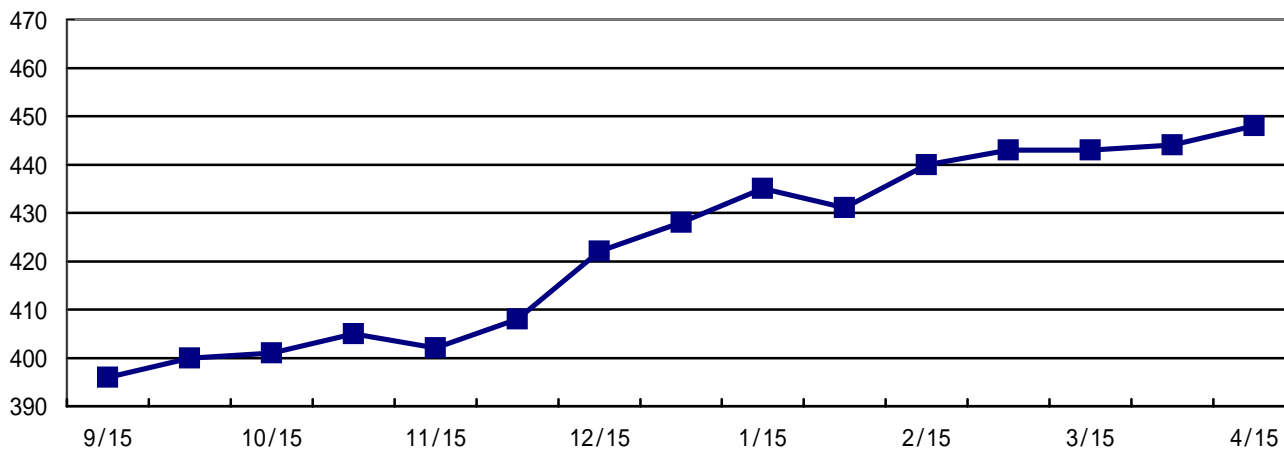

個体情報の見方については、2ページからをご覧ください。

宮崎育成牧場

入きゅう	05年8月12日		月 日	病 歴
馴致開始	05年10月13日		05年 11月13日	両後球腱軟腫
測 尺	10月末日	4月15日		
体 高	159.5	162.0		
胸 囲	174.0	176.0		
管 囲	18.3	18.7		
体 重	428	438		
ゲート	目標クリア		馬装具	
悪 癖			装 蹄	
			その他	

育成場からのコメント

普段の取扱はおとなしいが、騎乗すると気性の強さを見せることがある。少し頭の高いフォームで走っていたが、最近では背中緊張も緩和し軽快なフットワークで走るようになった。走りはバネと持続するスピードがある。展示会(3/27)後はテンションが高くなったので、精神面のリラックスに注意している。

最近の調教概況

* 印: 屋内坂路馬場を使用

月日	3/19	3/20	3/22	3/23	3/24	3/25
駈歩(m)	3000	2200	2200	3000	2200	2800
タイム	16.8-15.2			14.3-13.3		
月日	3/26	3/27	3/29	3/30	3/31	4/1
駈歩(m)	2000	3000	2000	2200	2200	馬体調整
タイム		12.5-13.4			17.7-16.2	(速歩のみ)
月日	4/2	4/3	4/5	4/6	4/7	4/8
駈歩(m)	1500	馬体調整	馬体調整	馬体調整	馬体調整	馬体調整
タイム		(速歩のみ)	(速歩のみ)	(速歩のみ)	(速歩のみ)	(速歩のみ)
月日	4/9	4/10	4/12	4/13	4/14	4/15
駈歩(m)	1000	1000	2200	2800	1500	1700
タイム				16.6-15.8		

中段: 総駈歩距離(駈歩は2, 3本に分けて実施)

下段: スピード調教時の最終2ハロンのタイム

個体情報の見方については、2ページからをご覧ください。

購買時

420 万円(税込)

騎乗供覧タイム

検査項目	実施日	LH	DDSP	PLH	AE	ELE
ノド (内視鏡)	11月17日	0	0	2	3	0
	特記事項					

検査項目	検査内容	実施日	検査肢	評価
屈腱 (エコー)	定期検査	8月31日	両前肢	異常なし
	定期検査	3月11日	両前肢	異常なし
	特記事項			

化骨評価	A
(検査時: 26か月齢)	



種子骨評価	左(外/内)	右(内/外)
前肢	0 / 0	0 / 0
後肢	0 / 0	0 / 0

体重の推移

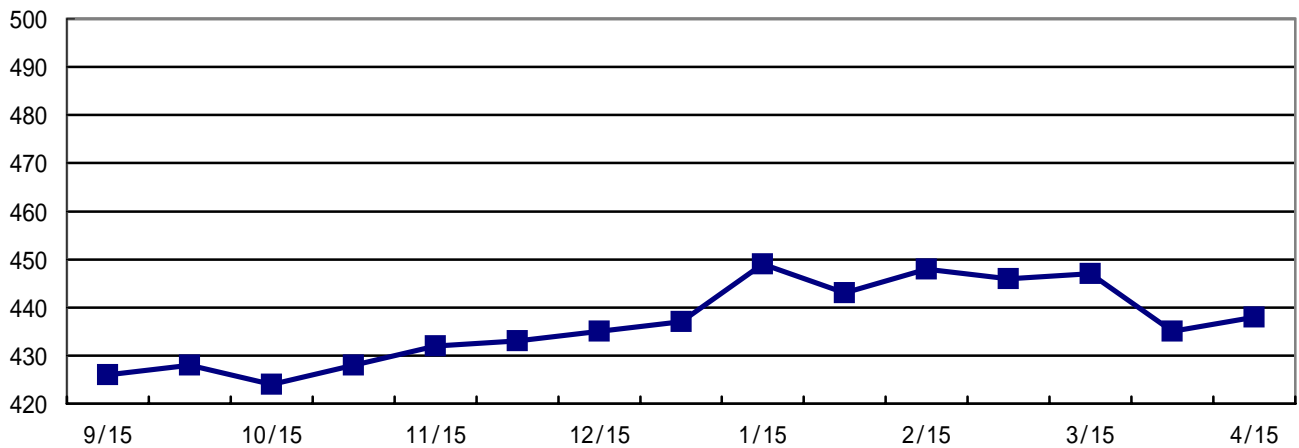

個体情報の見方については、2ページからをご覧ください。

宮崎育成牧場

入きゅう	05年9月12日		月 日	病 歴
馴致開始	05年11月1日		05年 購買時	両前球節部肢軸矯正手術歴を確認 (X線写真あり)
測 尺	10月末日	4月15日		
体 高	158.5	164.0		
胸 囲	175.0	180.0		
管 囲	19.2	20.4		
体 重	464	502		
ゲート	目標クリア		馬装具	
悪 癖			装 蹄	
			その他	

育成場からのコメント

当歳時に両前球節の肢軸矯正手術の履歴を持つが、トラブルもなく順調に調教を消化できている。常歩での前肢のさばきに若干の硬さを感じられるが、キャンターにおろすと、伸びのある馬体から繰り出す背中の動きが素晴らしい。聡明な目をしており、物覚えもよい。

最近の調教概況

* 印: 屋内坂路馬場を使用

月 日	3/19	3/20	3/22	3/23	3/24	3/25
駈歩(m)	3000	2200	2200	3000	2200	2800
タイム	15.6-13.8			19.3-15.8		
月 日	3/26	3/27	3/29	3/30	3/31	4/1
駈歩(m)	2000	3000	2000	2200	2200	2200
タイム	18.5-17.6	14.5-13.6			19.0-17.2	
月 日	4/2	4/3	4/5	4/6	4/7	4/8
駈歩(m)	2800	2400	2200	2700	馬体調整	2800
タイム				15.5-15.1	(速歩のみ)	
月 日	4/9	4/10	4/12	4/13	4/14	4/15
駈歩(m)	2800	2200	2200	2800	1500	1700
タイム	16.2-13.4			16.3-14.5		

中段: 総駈歩距離 (駈歩は2, 3本に分けて実施)

下段: スピード調教時の最終2ハロンのタイム

個体情報の見方については、2ページからをご覧ください。

購買時

315 万円(税込)

騎乗供覧タイム

検査項目	実施日	LH	DDSP	PLH	AE	ELE
ノド (内視鏡)	11月17日	0	0	2	3	0
	特記事項					

検査項目	検査内容	実施日	検査肢	評価
屈腱 (エコー)	定期検査	10月19日	両前肢	異常なし(屈腱太め)
	定期検査	3月13日	両前肢	異常なし(屈腱太め)
	特記事項	臨時検査:12月23日 両前肢 異常なし(屈腱太め) 臨時検査:4月18日 両前肢 異常なし(屈腱太め)		

化骨評価	A
(検査時: 25か月齢)	



種子骨評価	左(外/内)	右(内/外)
前肢	0 / 0	0 / 0
後肢	0 / 0	0 / 0

体重の推移

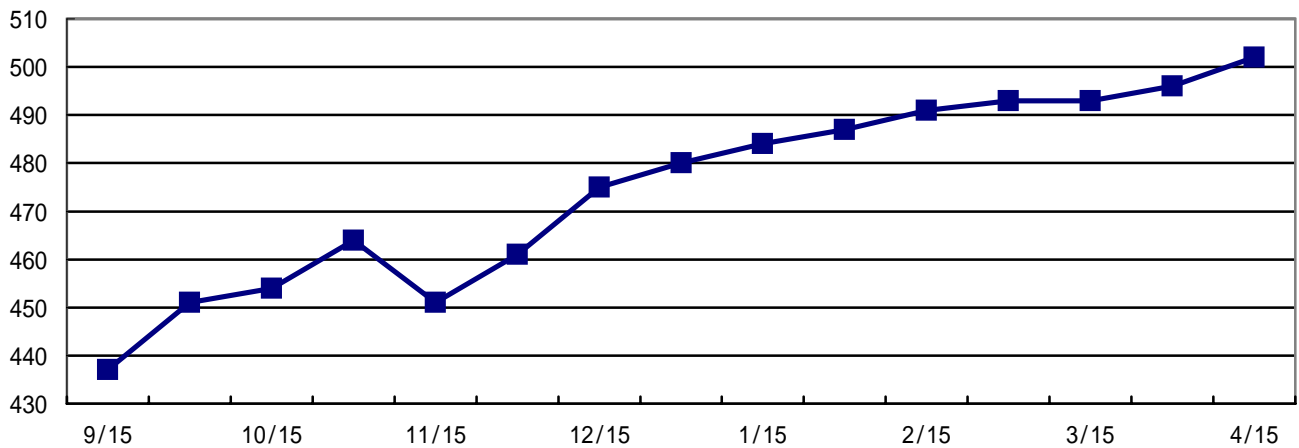

個体情報の見方については、2ページからをご覧ください。

宮崎育成牧場

55 ガティークの04

牝・鹿

父 カリズマティック

入きゅう	05年9月12日		月 日	病 歴
馴致開始	05年11月1日		06年 3月21日	右後繋部挫創(痕)
測 尺	10月末日	4月15日		
体 高	157.0	163.5		
胸 囲	177.0	181.0		
管 囲	19.0	19.4		
体 重	442	464		
ゲート	目標クリア		馬装具	
悪 癖			装 蹄	
			その他	

育成場からのコメント

調教量の増加とともに、疲れが見えたので、馬をハッピーにし、馬体をフレッシュな状態に戻すために、調教量を少し落とした時期もあった。現在もテンションが高くなりやすい面は残っており、精神面の安定に気をつけている。まだ、幼い体をしており、これから変ることが期待される馬だが、バランスのよい横見姿に加えて、かなりのスピードをもっているので新馬戦から楽しみ。カリズマ期待の1頭。

最近の調教概況

* 印: 屋内坂路馬場を使用

月日	3/19	3/20	3/22	3/23	3/24	3/25
駢歩(m)	3000	2200	2200	3000	2200	2800
タイム	18.0-14.9			15.9-15.2		
月日	3/26	3/27	3/29	3/30	3/31	4/1
駢歩(m)	2000	3000	2000	馬体調整	2200	馬体調整
タイム	16.2-15.0	13.5-12.5		(速歩のみ)		(速歩のみ)
月日	4/2	4/3	4/5	4/6	4/7	4/8
駢歩(m)	1500	馬体調整	馬体調整	2800	2200	馬体調整
タイム		(速歩のみ)	(速歩のみ)	15.9-15.6		(速歩のみ)
月日	4/9	4/10	4/12	4/13	4/14	4/15
駢歩(m)	1000	1000	2200	2800	1500	1700
タイム						

中段: 総駢歩距離(駢歩は2, 3本に分けて実施)

下段: スピード調教時の最終2ハロンのタイム

個体情報の見方については、2ページからをご覧ください。

購買時

809 万円(税込)

騎乗供覧タイム

検査項目	実施日	LH	DDSP	PLH	AE	ELE
ノド (内視鏡)	11月17日	0	0	1	1	1
	特記事項					

検査項目	検査内容	実施日	検査肢	評価
屈腱 (エコー)	定期検査	10月13日	両前肢	異常なし
	定期検査	3月15日	両前肢	異常なし
	特記事項			

化骨評価

B

(検査時: 23か月齢)



種子骨評価

左(外/内)

右(内/外)

前肢

0 / 1

0 / 0

後肢

0 / 0

0 / 0

体重の推移

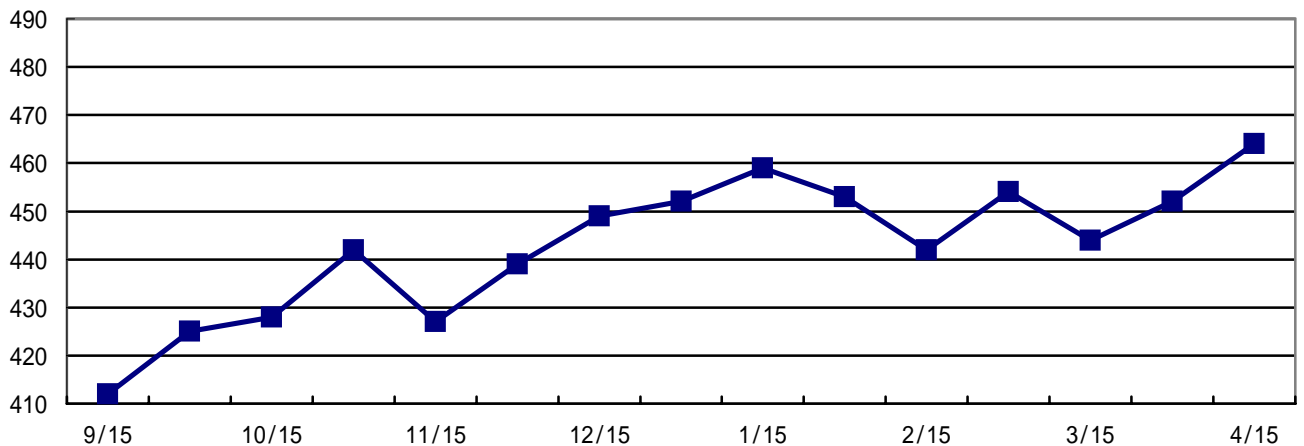

個体情報の見方については、2ページからをご覧ください。

宮崎育成牧場

56 プレミアムショールの04 牝・栗

父 チーフベアハート

入きゅう	05年9月1日		月 日	病 歴
馴致開始	05年10月25日		06年 3月29日 4月16日	左前内側管骨瘤(既往・X線写真あり) 両飛節部および管部挫創
測 尺	10月末日	4月15日		
体 高	152.0	153.0		
胸 囲	170.0	173.0		
管 囲	17.7	18.2		
体 重	423	413		
ゲート	目標クリア		装 蹄	
悪 癖			その他	

育成場からのコメント

父チーフベアハートのよく出た小柄だがピリッとした均整の取れた馬体。悍性がきつく走りたい気持ちが前面に出る。テンションを上げすぎないようにじっくりと坂路中心に乗り込んできた。動きはピリッと切れる。兄にビッグファルコンがおり血統的にも楽しみな1頭。

最近の調教概況

* 印: 屋内坂路馬場を使用

月日	3/20	3/21	3/22	3/23	3/24	3/25
駢歩(m)	2400	800	*1500	*1400	*1500	1600
タイム	-	-	-	-	-	-
月日	3/27	3/28	3/29	3/30	3/31	4/1
駢歩(m)	2400	2400	左前内側管骨瘤	800	800	800
タイム	-	-	(速歩のみ)	-	-	-
月日	4/3	4/4	4/5	4/6	4/7	4/8
駢歩(m)	1200	*2000	1600	2200	2200	馬体調整
タイム	-	-	-	-	16.7-17.1	(速歩のみ)
月日	4/9	4/10	4/12	4/13	4/14	4/15
駢歩(m)	3000	2600	1200	1200	馬体調整	馬体調整
タイム	-	17.3-14.6	-	-	(速歩のみ)	(速歩のみ)

中段: 総駢歩距離(駢歩は2, 3本に分けて実施)

下段: スピード調教時の最終2ハロンのタイム

個体情報の見方については、2ページからをご覧ください。

購買時

315 万円(税込)

騎乗供覧タイム

検査項目	実施日	LH	DDSP	PLH	AE	ELE
ノド (内視鏡)	11月14日	0	1	1	1	0
	特記事項					

検査項目	検査内容	実施日	検査肢	評価
屈腱 (エコー)	定期検査	10月3日	両前肢	異常なし
	定期検査	3月13日	両前肢	異常なし
	特記事項			

化骨評価	A
(検査時: 24か月齢)	



種子骨評価	左(外/内)	右(内/外)
前肢	0 / 0	0 / 0
後肢	0 / 0	0 / 0

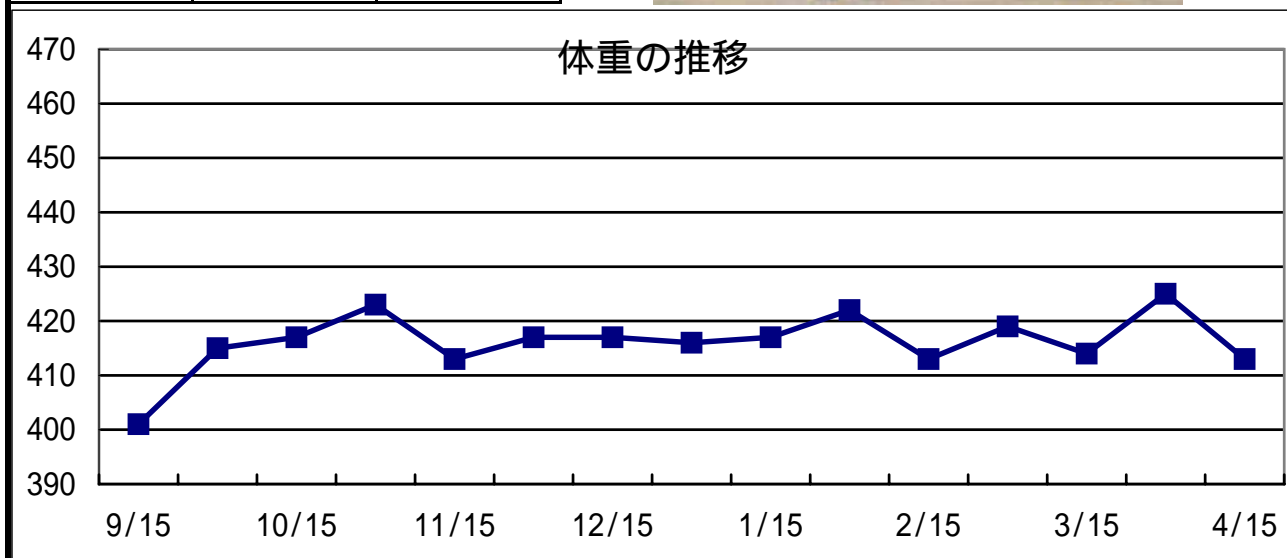

個体情報の見方については、2ページからをご覧ください。

日高育成牧場

57 ハローヘレンの04

牝・栗

父 マヤノトップガン

入きゅう	05年9月1日		月 日	病 歴
馴致開始	05年10月12日		06年 2月17日	左肩跛行(既往)
測 尺	10月末日	4月15日		
体 高	157.0	160.0		
胸 囲	177.0	177.0		
管 囲	18.5	18.5		
体 重	444	447		
ゲート	目標クリア		装 蹄	
悪 癖			その他	

育成場からのコメント

父マヤノトップガンが出た皮膚の薄いバランスのとれた素晴らしい馬体の持ち主。走りたい気持ちが強すぎ、体の成長を越えて頑張りすぎ疲れが出たのでじっくりと調整してきた。飛ぶような躍動感ある抜群の動きを見せる。

最近の調教概況

* 印: 屋内坂路馬場を使用

月日	3/20	3/21	3/22	3/23	3/24	3/25
駢歩(m)	左肩跛行(2月17日~)		-	-	-	-
タイム	(速歩のみ)	(速歩のみ)	(速歩のみ)	(速歩のみ)	(速歩のみ)	(速歩のみ)
月日	3/27	3/28	3/29	3/30	3/31	4/1
駢歩(m)	-	-	-	-	1600	800
タイム	(速歩のみ)	(速歩のみ)	(速歩のみ)	(速歩のみ)	-	-
月日	4/3	4/4	4/5	4/6	4/7	4/8
駢歩(m)	1200	1200	1200	1200	1200	1200
タイム	-	-	-	-	-	-
月日	4/9	4/10	4/12	4/13	4/14	4/15
駢歩(m)	3000	800	1200	2200	1200	1200
タイム	-	-	-	18.3-15.4	-	-

中段: 総駢歩距離(駢歩は2, 3本に分けて実施)

下段: スピード調教時の最終2ハロンのタイム

個体情報の見方については、2ページからをご覧ください。

購買時

420 万円(税込)

騎乗供覧タイム

検査項目	実施日	LH	DDSP	PLH	AE	ELE
ノド (内視鏡)	11月15日	0	1	2	1	0
	特記事項					

検査項目	検査内容	実施日	検査肢	評価
屈腱 (エコー)	定期検査	9月12日	両前肢	異常なし
	定期検査	3月16日	両前肢	異常なし
	特記事項			

化骨評価	B
(検査時: 23か月齢)	



種子骨評価	左(外/内)	右(内/外)
前肢	0 / 0	1 / 1
後肢	1 / 1	1 / 0

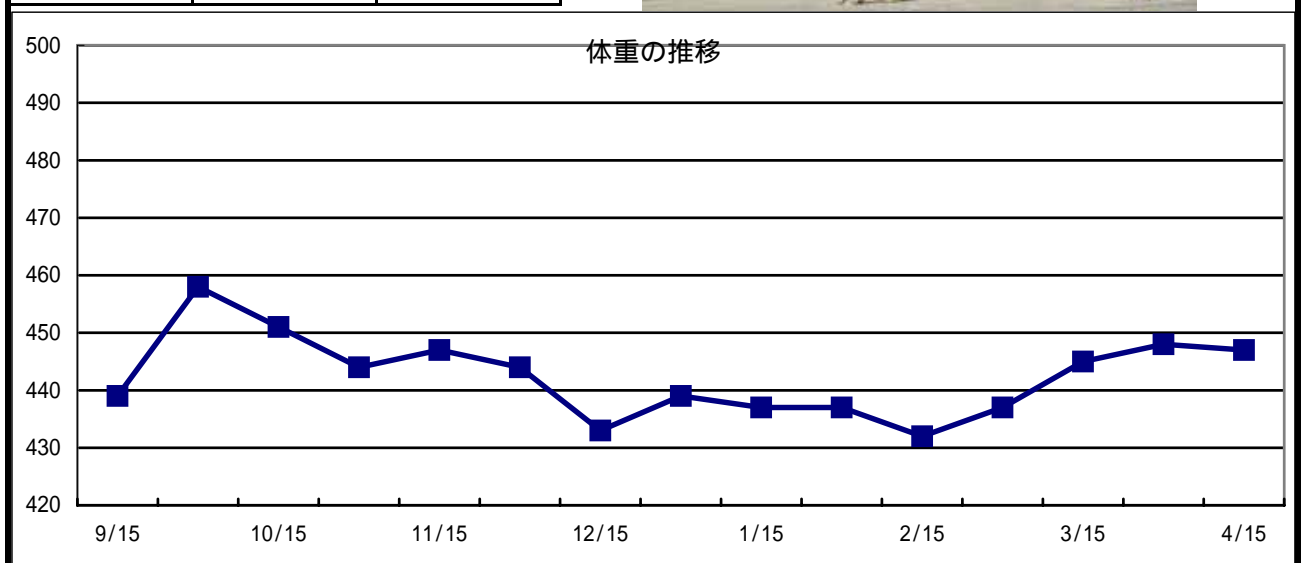

58 キャバレットの04

牝・鹿

父 タイキシヤトル

入きゅう	05年9月1日		月 日	病 歴
馴致開始	05年10月25日		05年 入きゅう時	左前内側管骨瘤を確認(X線写真あり)
測 尺	10月末日	4月15日		
体 高	158.0	162.0		
胸 囲	177.0	180.5		
管 囲	18.9	19.0		
体 重	445	436		
ゲート	目標クリア		馬装具	
悪 癖			装 蹄	
			その他	

育成場からのコメント

顔さしはやや高いが皮膚が薄く伸びのある綺麗な馬体。エンジンがかかると抑えきれないほどの手応えで全身を使った躍動感溢れる走りをする。育成馬展示会(4/10)で抜群な動きをみせるが、飼葉食いが少し落ちたので馬体回復に努めている。

最近の調教概況

* 印: 屋内坂路馬場を使用

月日	3/20	3/21	3/22	3/23	3/24	3/25
駈歩(m)	2400	800	*1500	*1400	*1500	1600
タイム	-	-	-	-	-	-
月日	3/27	3/28	3/29	3/30	3/31	4/1
駈歩(m)	2400	2400	1600	800	2400	1600
タイム	-	-	-	-	-	-
月日	4/3	4/4	4/5	4/6	4/7	4/8
駈歩(m)	2600	2200	1600	2200	2200	馬体調整
タイム	-	18.2-16.3	-	-	13.3-12.6	(速歩のみ)
月日	4/9	4/10	4/12	4/13	4/14	4/15
駈歩(m)	3000	2600	1200	馬体調整	馬体調整	馬体調整
タイム	-	13.1-11.9	-	(速歩のみ)	(速歩のみ)	(速歩のみ)

中段: 総駈歩距離(駈歩は2, 3本に分けて実施)

下段: スピード調教時の最終2ハロンのタイム

個体情報の見方については、2ページからをご覧ください。

購買時

672 万円(税込)

騎乗供覧タイム

検査項目	実施日	LH	DDSP	PLH	AE	ELE
ノド (内視鏡)	11月14日	0	1	2	1	0
	特記事項					

検査項目	検査内容	実施日	検査肢	評価
屈腱 (エコー)	定期検査	9月30日	両前肢	異常なし
	定期検査	3月13日	両前肢	異常なし
	特記事項			

化骨評価	B
(検査時: 25か月齢)	



種子骨評価	左(外/内)	右(内/外)
前肢	0 / 0	0 / 0
後肢	1 / 1	1 / 1

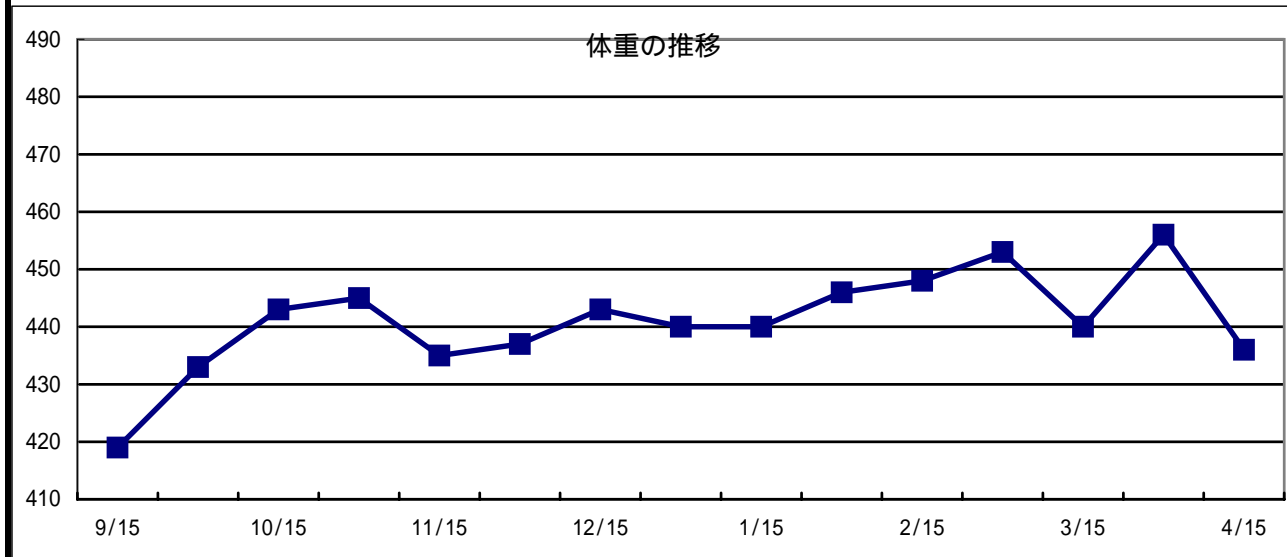

個体情報の見方については、2ページからご覧下さい。

日高育成牧場

59 ファイアーテンの04

牝・鹿

父 サクラバクシンオー

入きゅう	05年9月1日		月 日	病 歴
馴致開始	05年10月25日		06年 1月26日 4月3日	両前球節軟腫(既往) 右飛節部挫創(既往)
測 尺	10月末日	4月15日		
体 高	153.5	158.5		
胸 囲	175.5	181.0		
管 囲	19.2	19.4		
体 重	456	465		
ゲート	目標クリア		装 蹄	
悪 癖			その他	前肢スタンディングバンテージ

育成場からのコメント

雄大で素晴らしい馬体は父サクラバクシンオー譲り。春を迎えさらに身が入りパワーアップ。バクシンオー産駒らしく悍性がきつく、前に馬がいると闘争心を剥き出しにする爆発的な走りは感動もの。当期期待の1頭。

最近の調教概況

* 印: 屋内坂路馬場を使用

月日	3/20	3/21	3/22	3/23	3/24	3/25
駈歩(m)	2400	800	*1500	*1400	800	馬体調整
タイム	-	-	-	-	-	(速歩のみ)
月日	3/27	3/28	3/29	3/30	3/31	4/1
駈歩(m)	800	800	1600	800	800	800
タイム	-	-	-	-	-	-
月日	4/3	4/4	4/5	4/6	4/7	4/8
駈歩(m)	右飛節部挫創	-	1200	2200	2200	馬体調整
タイム	(馬房内休養)	(速歩のみ)	-	-	16.7-17.1	(速歩のみ)
月日	4/9	4/10	4/12	4/13	4/14	4/15
駈歩(m)	3000	2600	1200	1200	1200	1200
タイム	-	17.3-14.6	-	-	-	-

中段: 総駈歩距離(駈歩は2, 3本に分けて実施)

下段: スピード調教時の最終2ハロンのタイム

個体情報の見方については、2ページからをご覧ください。

購買時

777 万円(税込)

騎乗供覧タイム

検査項目	実施日	LH	DDSP	PLH	AE	ELE
ノド (内視鏡)	11月14日	0	0	0	1	0
	特記事項					

検査項目	検査内容	実施日	検査肢	評価
屈腱 (エコー)	定期検査	9月27日	両前肢	異常なし
	定期検査	3月13日	両前肢	異常なし
	特記事項			

化骨評価	B
(検査時: 22か月齢)	



種子骨評価	左(外/内)	右(内/外)
前肢	0 / 2	2 / 1
後肢	1 / 2	1 / 1

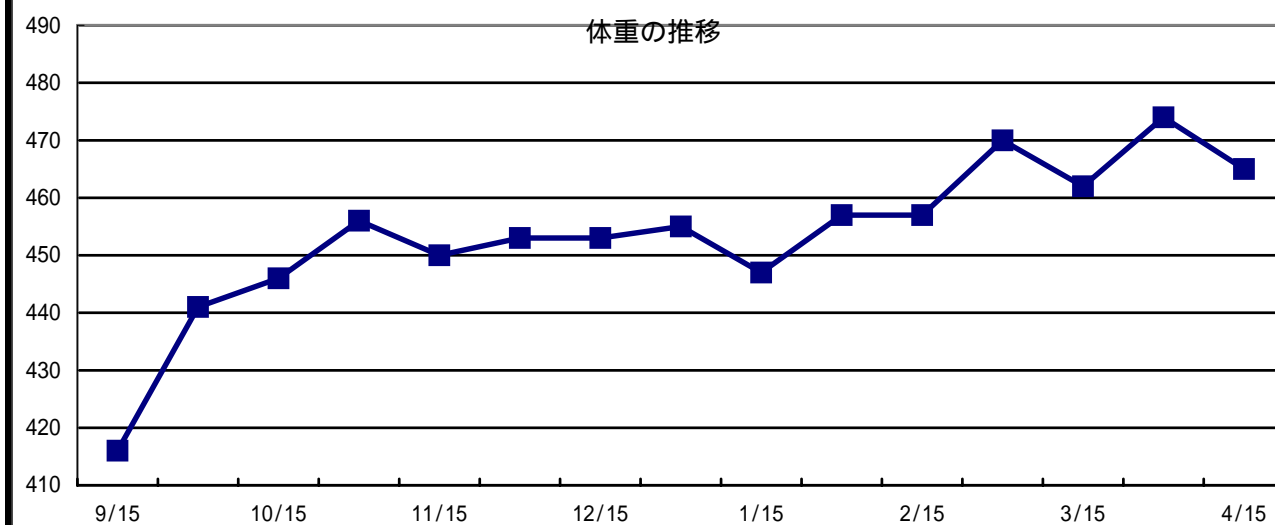

個体情報の見方については、2ページからご覧下さい。

日高育成牧場

入きゅう	05年9月1日		月 日	病 歴
馴致開始	05年10月12日		06年 2月8日	右前内側管骨瘤
測 尺	10月末日	4月15日		
体 高	153.5	158.0		
胸 囲	176.0	178.5		
管 囲	18.1	18.3		
体 重	449	475	馬装具	
ゲート	目標クリア		装 蹄	
悪 癖			その他	

育成場からのコメント

やや頭が高いが、父キングオブキングス譲りの頭から頸へのラインを持つ好馬体。2月8日に右前内側管骨瘤を発症し、痛みがなかなか消失しなかったため残念ながらブリーズアップセールを欠場することとした。現在は治癒し順調に調教を実施している。ここにきて毛艶もよくなり、馬体が充実してきた。

欠場

民間トレーニングセール上場に向けて
調教を継続しております

個体情報の見方については、2ページからをご覧ください。

購買時

336 万円(税込)

騎乗供覧タイム

検査項目	実施日	LH	DDSP	PLH	AE	ELE
ノド (内視鏡)	11月14日	0	0	1	0	0
	特記事項					

検査項目	検査内容	実施日	検査肢	評価
屈腱 (エコー)	定期検査	9月27日	両前肢	異常なし
	定期検査	3月8日	両前肢	異常なし
	特記事項			

化骨評価	C
(検査時: 23か月齢)	



種子骨評価	左(外/内)	右(内/外)
前肢	1 / 0	0 / 1
後肢	0 / 0	0 / 0

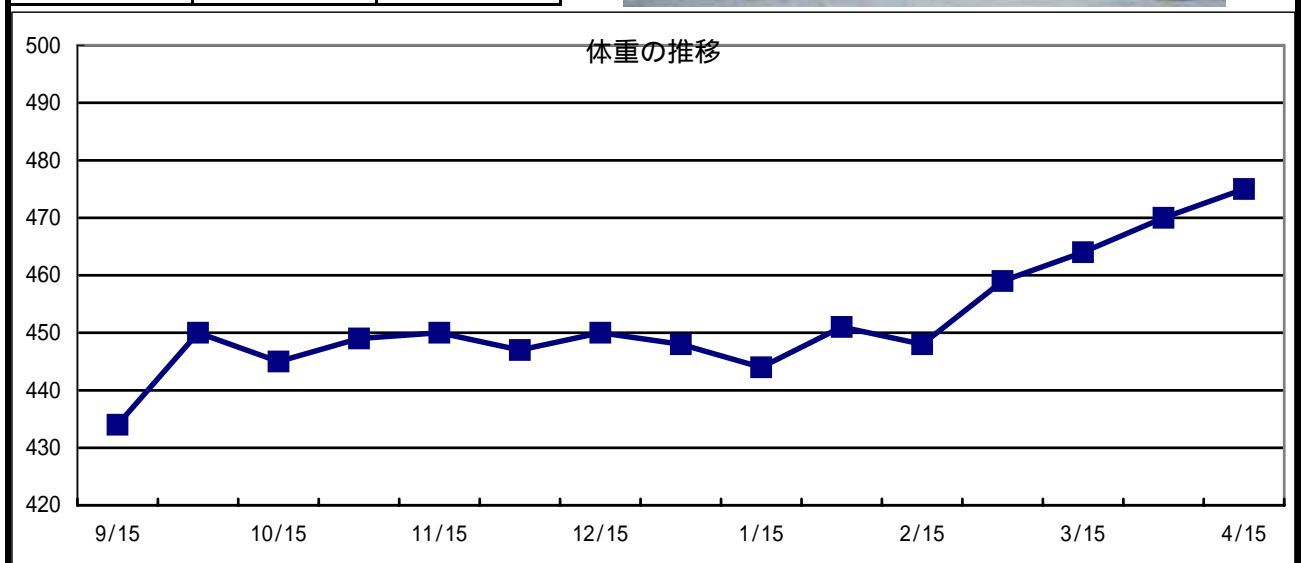

個体情報の見方については、2ページからをご覧ください。 日高育成牧場

入きゅう	05年9月1日		月 日	病 歴
馴致開始	05年10月25日		05年 購買時	陳旧性右腸骨寛結節骨折(腰角欠損)を確認
測 尺	10月末日	4月15日		
体 高	149.5	154.0		
胸 囲	173.5	176.0		
管 囲	17.9	18.5		
体 重	426	438		
ゲート	目標クリア		装 蹄	
悪 癖			その他	

育成場からのコメント

購買時に腰角欠損を認めたが、動きがよく問題なしと判断した。その後もすこぶる順調で、母父ウォーニングの出た丸みを帯びた品のある馬。小柄であったが父ダンスインザダークの血を引き継ぎ、素晴らしい成長力を示す。前向きな気性で弾むようなバネのある動きを見せる。

最近の調教概況

* 印: 屋内坂路馬場を使用

月日	3/20	3/21	3/22	3/23	3/24	3/25
駈歩(m)	2400	800	1600	800	800	1600
タイム	-	-	-	-	-	-
月日	3/27	3/28	3/29	3/30	3/31	4/1
駈歩(m)	800	800	1600	800	2400	1600
タイム	-	-	-	-	-	-
月日	4/3	4/4	4/5	4/6	4/7	4/8
駈歩(m)	2600	2200	1600	2200	2200	馬体調整
タイム	-	18.8-17.5	-	-	15.1-14.0	(速歩のみ)
月日	4/9	4/10	4/12	4/13	4/14	4/15
駈歩(m)	3000	2600	1200	1600	1200	1200
タイム	-	13.5-12.8	-	-	-	-

中段: 総駈歩距離(駈歩は2, 3本に分けて実施)

下段: スピード調教時の最終2ハロンのタイム

個体情報の見方については、2ページからをご覧ください。

購買時

840 万円(税込)

騎乗供覧タイム

検査項目	実施日	LH	DDSP	PLH	AE	ELE
ノド (内視鏡)	11月14日	0	0	1	0	0
	特記事項					

検査項目	検査内容	実施日	検査肢	評価
屈腱 (エコー)	定期検査	9月30日	両前肢	異常なし
	定期検査	3月16日	両前肢	異常なし
	特記事項			

化骨評価	B
(検査時: 24か月齢)	



種子骨評価	左(外/内)	右(内/外)
前肢	1 / 1	0 / 0
後肢	0 / 0	0 / 1

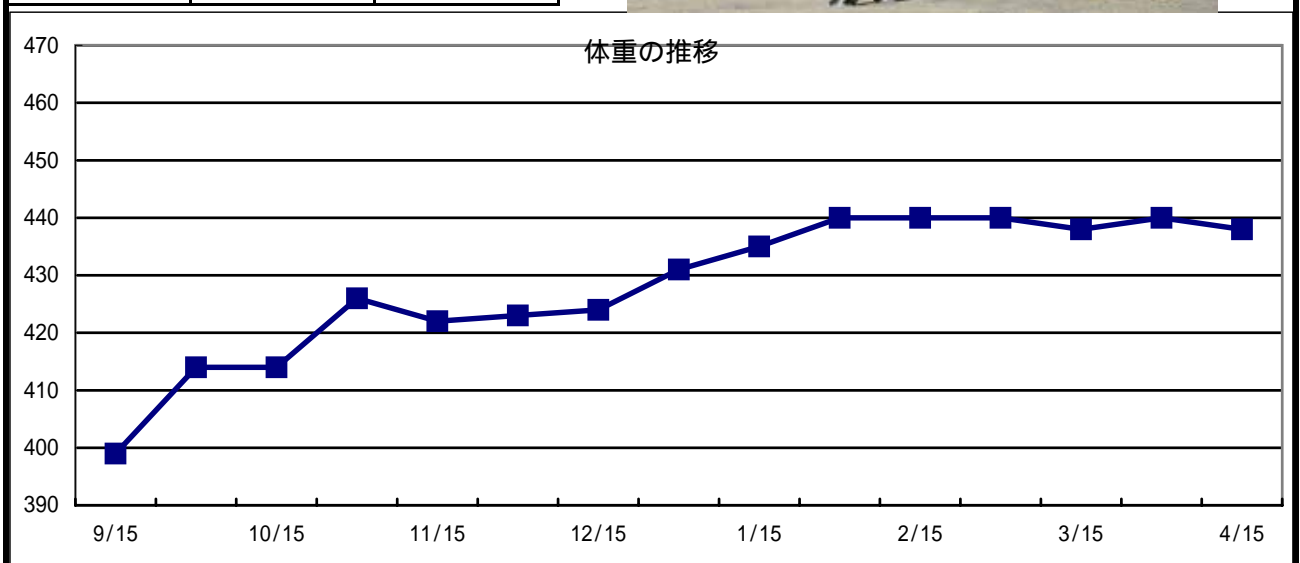

62 イエローサファイアの04 牝・栗

父 キンググローリアス

入きゅう	05年9月1日		月 日	病 歴
馴致開始	05年10月12日			
測 尺	10月末日	4月15日		
体 高	157.0	161.0		
胸 囲	176.5	179.0		
管 囲	19.1	19.2		
体 重	437	462	馬装具	
ゲート	目標クリア		装 蹄	
悪 癖			その他	注射注意

育成場からのコメント

伸びのある皮膚の薄い均整の取れた馬体の持ち主。気性は前向き過ぎる面もあるが、全身を隈なく使ったストライドの大きな弾ける走りを見せる。兄にコスモインペリアルがおり、血統的にも楽しみな1頭。

最近の調教概況

* 印: 屋内坂路馬場を使用

月日	3/20	3/21	3/22	3/23	3/24	3/25
駈歩(m)	2400	2400	1600	2400	2400	1600
タイム	-	-	-	-	-	-
月日	3/27	3/28	3/29	3/30	3/31	4/1
駈歩(m)	2400	2400	1600	2400	2400	1600
タイム	-	-	-	-	-	-
月日	4/3	4/4	4/5	4/6	4/7	4/8
駈歩(m)	2600	2200	1600	2200	2200	馬体調整
タイム	-	16.7-15.5	-	-	16.8-15.1	(速歩のみ)
月日	4/9	4/10	4/12	4/13	4/14	4/15
駈歩(m)	3000	2600	1200	1600	1200	1200
タイム	-	13.5-13.1	-	-	-	-

中段: 総駈歩距離(駈歩は2, 3本に分けて実施)

下段: スピード調教時の最終2ハロンのタイム

個体情報の見方については、2ページからをご覧ください。

購買時

525 万円(税込)

騎乗供覧タイム

検査項目	実施日	LH	DDSP	PLH	AE	ELE
ノド (内視鏡)	11月15日	0	1	1	1	0
	特記事項					

検査項目	検査内容	実施日	検査肢	評価
屈腱 (エコー)	定期検査	10月4日	両前肢	異常なし
	定期検査	3月16日	両前肢	異常なし
	特記事項			

化骨評価	A
(検査時: 25か月齢)	



種子骨評価	左(外/内)	右(内/外)
前肢	1 / 1	0 / 1
後肢	1 / 1	1 / 1

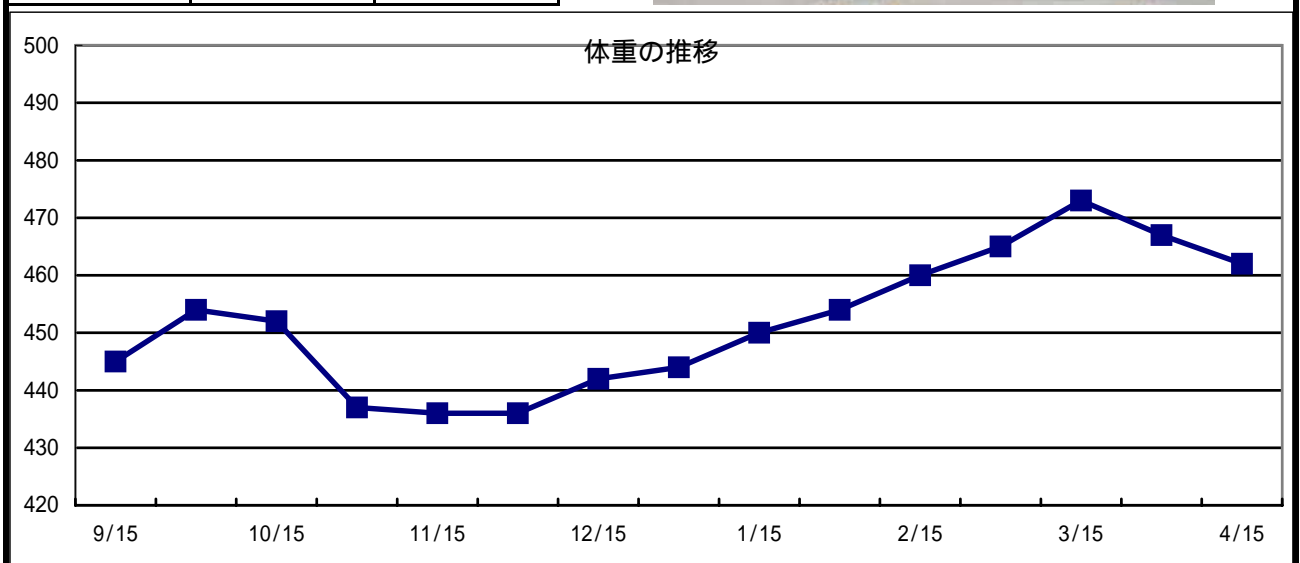

入きゅう	05年9月1日		月 日	病 歴
馴致開始	05年10月12日		05年 入きゅう時	陳旧性右第1趾骨剥離骨折並びに 左後内側管骨瘤を確認(X線写真あり)
測 尺	10月末日	4月15日		
体 高	152.0	154.5		
胸 囲	177.5	180.0		
管 囲	18.8	18.8		
体 重	458	476		
ゲート	目標クリア		装 蹄	
悪 癖			その他	注射注意

育成場からのコメント

父キャプテンスティヴの出た品のよいラインの美しい馬。腰幅があり、調教を積むに連れて後躯の筋肉が発達してきた。当初は少しずぶさがあったが、成長に伴い、現在では抑えきれないほどの前向きないい動きを見せるようになってきた。

最近の調教概況

* 印: 屋内坂路馬場を使用

月日	3/20	3/21	3/22	3/23	3/24	3/25
駈歩(m)	2400	2400	1600	2400	2400	1600
タイム	-	-	-	-	-	-
月日	3/27	3/28	3/29	3/30	3/31	4/1
駈歩(m)	2400	2400	1600	2400	2400	1600
タイム	-	-	-	-	-	-
月日	4/3	4/4	4/5	4/6	4/7	4/8
駈歩(m)	2600	2200	1600	2200	2200	1200
タイム	-	18.3-16.6	-	-	15.4-14.3	-
月日	4/9	4/10	4/12	4/13	4/14	4/15
駈歩(m)	3000	2600	1200	馬体調整	馬体調整	1200
タイム	-	14.7-12.7	-	(速歩のみ)	(速歩のみ)	-

中段: 総駈歩距離(駈歩は2, 3本に分けて実施)

下段: スピード調教時の最終2ハロンのタイム

個体情報の見方については、2ページからをご覧ください。

購買時

452 万円(税込)

騎乗供覧タイム

検査項目	実施日	LH	DDSP	PLH	AE	ELE
ノド (内視鏡)	11月14日	1	0	0	1	0
	4月18日	1	(LH再検査)			
	特記事項					

検査項目	検査内容	実施日	検査肢	評価
屈腱 (エコー)	定期検査	10月3日	両前肢	異常なし
	定期検査	3月15日	両前肢	異常なし
	特記事項			

化骨評価	C
(検査時: 22か月齢)	



種子骨評価	左(外/内)	右(内/外)
前肢	0 / 0	0 / 0
後肢	0 / 0	0 / 0

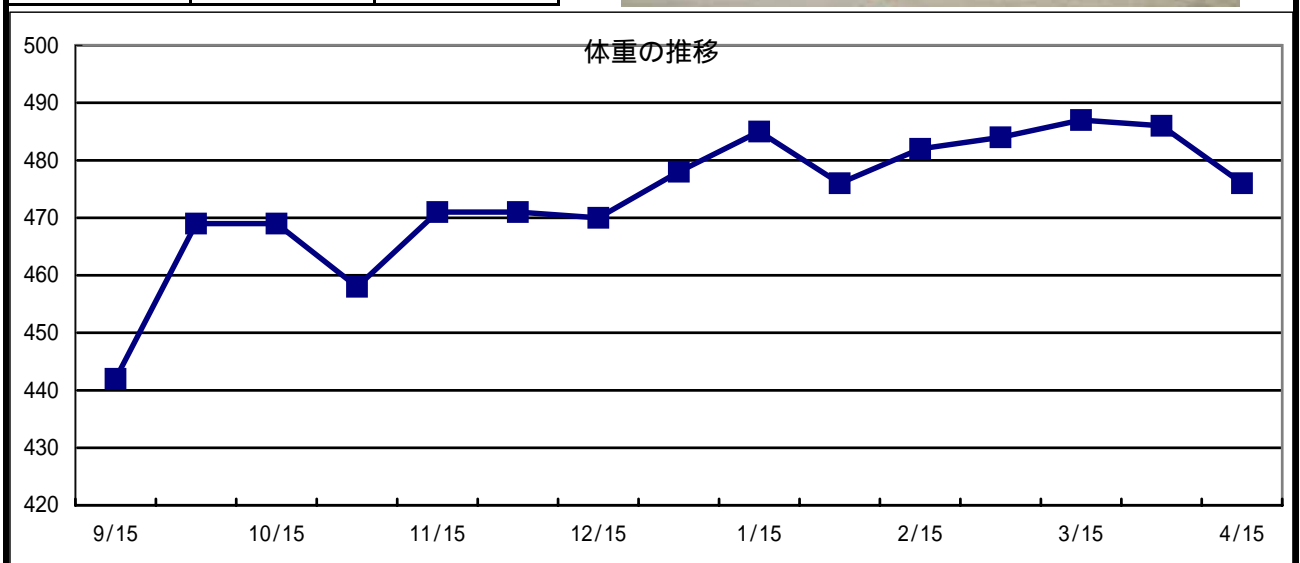

入きゅう	05年9月1日		月 日	病 歴	
馴致開始	05年10月25日		06年 4月10日 4月17日	右腰筋肉痛 右寛跛行	
測 尺	10月末日	4月15日			
体 高	157.0	160.0			
胸 囲	179.0	182.5			
管 囲	19.0	19.1			
体 重	461	484			馬装具
ゲート	目標クリア				装 蹄
悪 癖			その他		

育成場からのコメント

非常に線の綺麗なピロードのような皮膚を持つ牝馬らしい馬。4月10日に右腰筋肉痛を発症し調整していたが、中山入きゅう後跛行を呈したため、この馬の将来を考え、残念ながらブリーズアップセールを欠場することとした。馬のコンディションを見極めながら調整を行っている。

欠場

民間トレーニングセール上場に向けて
調教を継続しております

個体情報の見方については、2ページからをご覧ください。

購買時

494 万円(税込)

騎乗供覧タイム

検査項目	実施日	LH	DDSP	PLH	AE	ELE
ノド (内視鏡)	11月15日	0	1	2	0	0
	特記事項					

検査項目	検査内容	実施日	検査肢	評価
屈腱 (エコー)	定期検査	9月9日	両前肢	異常なし
	定期検査	3月15日	両前肢	異常なし
	特記事項			

化骨評価	A
(検査時: 23か月齢)	



種子骨評価	左(外/内)	右(内/外)
前肢	1 / 0	0 / 0
後肢	0 / 0	0 / 1

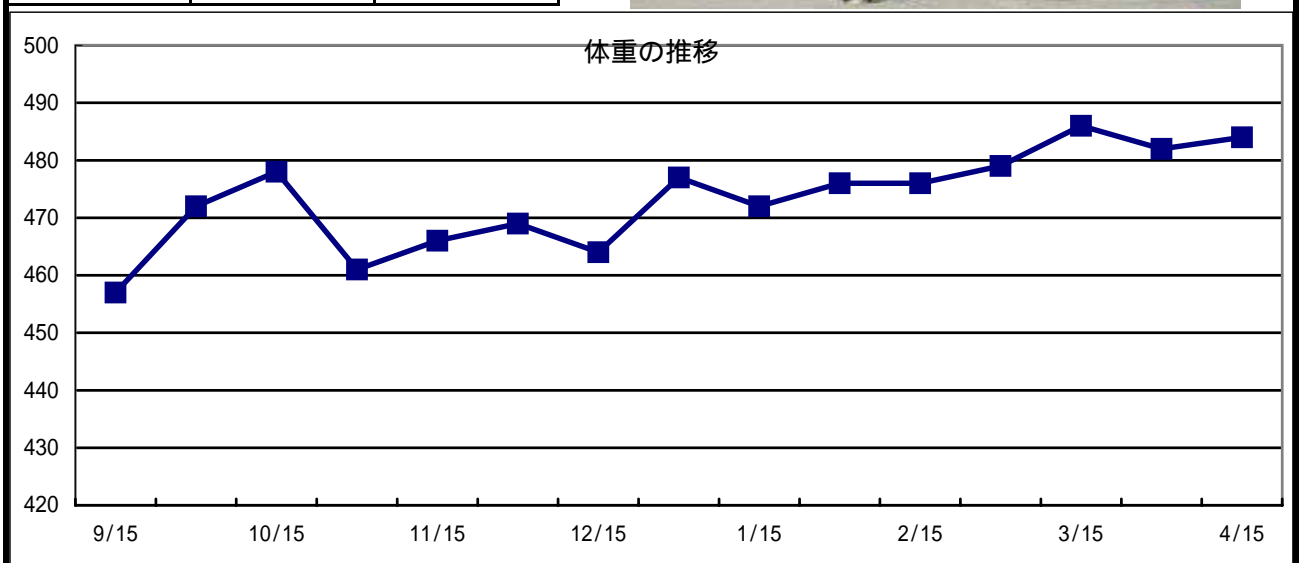

65 リンデンルレーブの04

牝・栗

父 カリズマティック

入きゅう	05年9月1日		月 日	病 歴
馴致開始	05年10月12日		05年 入きゅう時	陳旧性両第3中足骨剥離骨折を確認(X線写真あり)
測 尺	10月末日	4月15日		
体 高	153.5	155.5		
胸 囲	169.5	175.0		
管 囲	18.8	18.9		
体 重	440	456		
ゲート	目標クリア		馬装具	
悪 癖			装 蹄	
			その他	

育成場からのコメント

母父ノーザンテーストの出た綺麗な柔らかなラインの馬。丈夫で病気一つせず乗り込まれてきた。気性はかなり強く、併走すると絶対に負けず、何食わぬ顔で調教をこなす。祖母にエリザベス女王杯を制したリンデンリリー、おばに牝馬クラシックを販わしたヤマカツリリーを持ち、血統的にも楽しみな1頭。

最近の調教概況

* 印: 屋内坂路馬場を使用

月日	3/20	3/21	3/22	3/23	3/24	3/25
駈歩(m)	2400	2400	1600	800	2400	1600
タイム	-	-	-	-	-	-
月日	3/27	3/28	3/29	3/30	3/31	4/1
駈歩(m)	2400	2400	1600	800	2400	1600
タイム	-	-	-	-	-	-
月日	4/3	4/4	4/5	4/6	4/7	4/8
駈歩(m)	2600	2200	1600	2200	2200	馬体調整
タイム	-	15.6-15.9	-	-	15.4-13.4	(速歩のみ)
月日	4/9	4/10	4/12	4/13	4/14	4/15
駈歩(m)	3000	2600	1200	1600	1200	1200
タイム	-	13.8-12.9	-	-	-	-

中段: 総駈歩距離(駈歩は2, 3本に分けて実施)

下段: スピード調教時の最終2ハロンのタイム

個体情報の見方については、2ページからをご覧ください。

購買時

641 万円(税込)

騎乗供覧タイム

検査項目	実施日	LH	DDSP	PLH	AE	ELE
ノド (内視鏡)	11月14日	0	1	1	1	0
	特記事項					

検査項目	検査内容	実施日	検査肢	評価
屈腱 (エコー)	定期検査	10月3日	両前肢	異常なし
	定期検査	3月16日	両前肢	異常なし
	特記事項			

化骨評価	C
(検査時: 24か月齢)	



種子骨評価	左(外/内)	右(内/外)
前肢	1 / 0	0 / 0
後肢	0 / 0	0 / 0

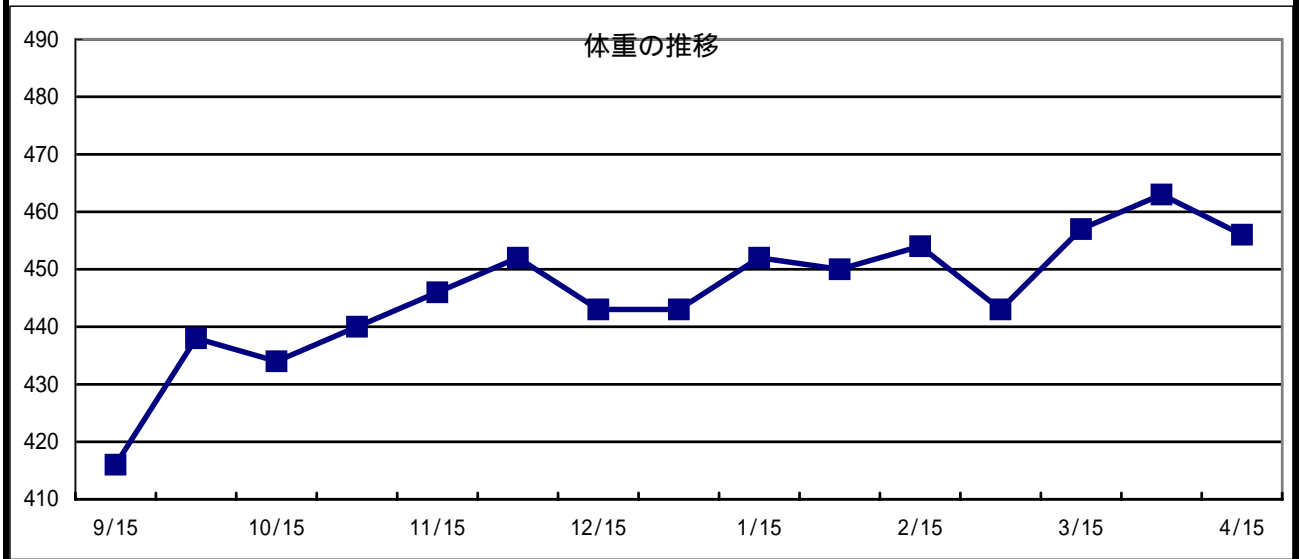

個体情報の見方については、2ページからをご覧ください。

日高育成牧場

入きゅう	05年9月1日		月 日	病 歴
馴致開始	05年10月12日		06年 2月21日 3月2日	右前内側管骨瘤(既往・X線写真あり) 左前繫部挫創(痕)
測 尺	10月末日	4月15日		
体 高	153.5	159.0		
胸 囲	174.5	178.0		
管 囲	18.8	19.0		
体 重	441	471		
ゲート	目標クリア		馬装具	
悪 癖			装 蹄	
			その他	騎乗時膠着することがある

育成場からのコメント

顔さしはやや高いが伸びのある皮膚の薄いグッドルッキングホース。気性的に強いところがあり馬をリードできる乗り手に騎乗させている。父テイエムオペラオーと母父ガルチの影響かスピード感抜群で前進氣勢が強い。早くから走れそう。兄弟も走っており血統的にも楽しみな1頭。

最近の調教概況

* 印: 屋内坂路馬場を使用

月日	3/20	3/21	3/22	3/23	3/24	3/25
駈歩(m)	2400	2400	1600	800	2400	1600
タイム	-	-	-	-	-	-
月日	3/27	3/28	3/29	3/30	3/31	4/1
駈歩(m)	2400	2400	1600	800	2400	1600
タイム	-	-	-	-	-	-
月日	4/3	4/4	4/5	4/6	4/7	4/8
駈歩(m)	2600	2200	1600	2200	2200	馬体調整
タイム	-	18.8-17.5	-	-	15.1-14.0	(速歩のみ)
月日	4/9	4/10	4/12	4/13	4/14	4/15
駈歩(m)	3000	2600	1200	1200	1200	1200
タイム	-	13.5-12.8	-	-	-	-

中段: 総駈歩距離(駈歩は2, 3本に分けて実施)

下段: スピード調教時の最終2ハロンのタイム

個体情報の見方については、2ページからをご覧ください。

購買時

630 万円(税込)

騎乗供覧タイム

検査項目	実施日	LH	DDSP	PLH	AE	ELE
ノド (内視鏡)	11月15日	0	0	2	0	1
	特記事項					

検査項目	検査内容	実施日	検査肢	評価
屈腱 (エコー)	定期検査	9月12日	両前肢	異常なし
	定期検査	3月14日	両前肢	異常なし
	特記事項			

化骨評価	A
(検査時: 24か月齢)	



種子骨評価	左(外/内)	右(内/外)
前肢	1 / 2	1 / 1
後肢	1 / 0	0 / 0

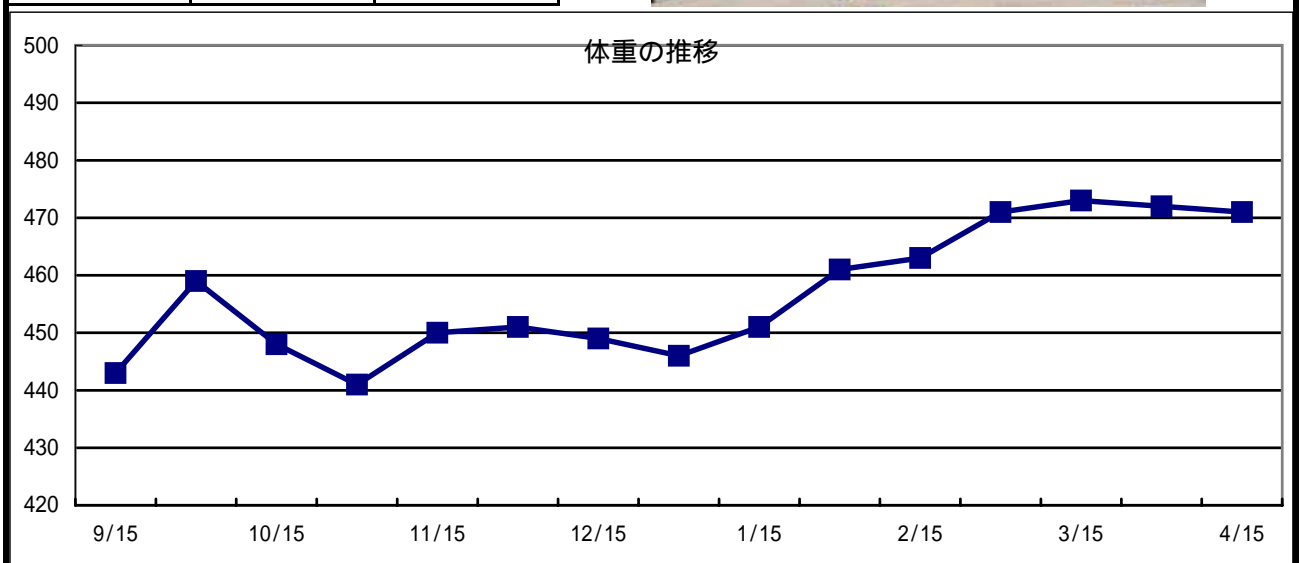

入きゅう	05年9月1日		月 日	病 歴
馴致開始	05年10月25日		05年	陳旧性右第1指骨・右第1趾骨剥離骨折(既往) 右肩跛行
測 尺	10月末日	4月15日	入きゅう時	
体 高	153.0	155.0	06年	
胸 囲	174.0	179.0	2月15日	
管 囲	18.6	18.8		
体 重	445	483	馬装具	
ゲート	目標クリア		装 蹄	
悪 癖			その他	

育成場からのコメント

父マンハッタンカフェの出た青鹿毛の品のよい馬。5月生まれの小柄な馬で成長が遅いこともあり、なかなか調教強度をあげることが難しいと判断して、残念ながらブリーズアップセールを欠場することとした。徐々に馬体が成長してきており、血統的にもこれからの変わり身を期待する。

欠場

民間トレーニングセール上場に向けて
調教を継続しております

個体情報の見方については、2ページからをご覧ください。

購買時

420 万円(税込)

騎乗供覧タイム

検査項目	実施日	LH	DDSP	PLH	AE	ELE
ノド (内視鏡)	11月15日	0	1	1	1	0
	特記事項					

検査項目	検査内容	実施日	検査肢	評価
屈腱 (エコー)	定期検査	10月4日	両前肢	異常なし
	定期検査	3月16日	両前肢	異常なし
	特記事項			

化骨評価	C
(検査時: 22か月齢)	



種子骨評価	左(外/内)	右(内/外)
前肢	0 / 1	0 / 0
後肢	0 / 0	0 / 0

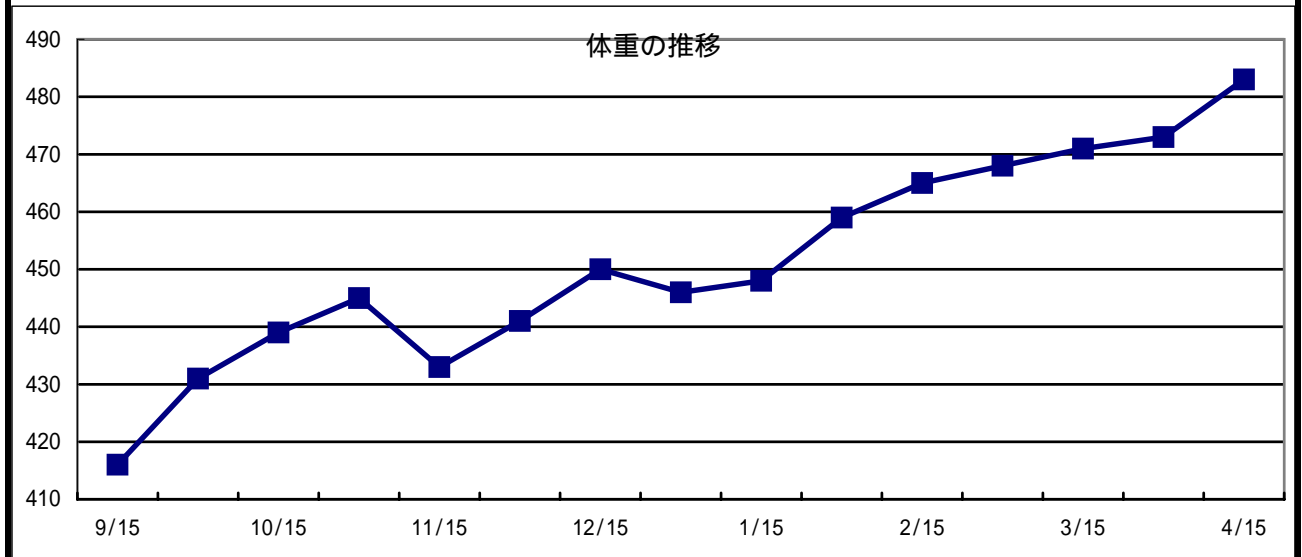

個体情報の見方については、2ページからをご覧ください。

日高育成牧場

入きゅう	05年9月1日		月 日	病 歴
馴致開始	05年10月12日		06年 4月10日	右前内側管骨瘤
測 尺	10月末日	4月15日		
体 高	157.0	159.5		
胸 囲	180.0	180.0		
管 囲	19.2	19.5		
体 重	470	477	馬装具	
ゲート	目標クリア		装 蹄	
悪 癖			その他	

育成場からのコメント

雄大な馬格でバランスのよい馬。4月10日に右前内側管骨瘤を発症したため、残念ながらブリーズアップセールを欠場することとし治療に専念している。現在、痛みはほとんど消失している。父タバスコキャット、母父ガルチと血統的に筋が通っており、今後の変わり身に期待。

欠場

民間トレーニングセール上場に向けて
調教を継続しております

個体情報の見方については、2ページからをご覧ください。

購買時

420 万円(税込)

騎乗供覧タイム

検査項目	実施日	LH	DDSP	PLH	AE	ELE
ノド (内視鏡)	11月14日	2	2	2	2	0
	4月18日	2	(LH再検査)			
	特記事項	LH=2: 左右披裂軟骨の動きが同時に起こらず、十分な外転が困難(b)であるが、調教中の喘鳴音は認めず。グレード2では最も軽い症状です。				

検査項目	検査内容	実施日	検査肢	評価
屈腱 (エコー)	定期検査	10月3日	両前肢	異常なし
	定期検査	3月10日	両前肢	異常なし
	特記事項			

化骨評価	A
(検査時: 25か月齢)	



種子骨評価	左(外/内)	右(内/外)
前肢	0 / 0	0 / 0
後肢	1 / 1	1 / 1

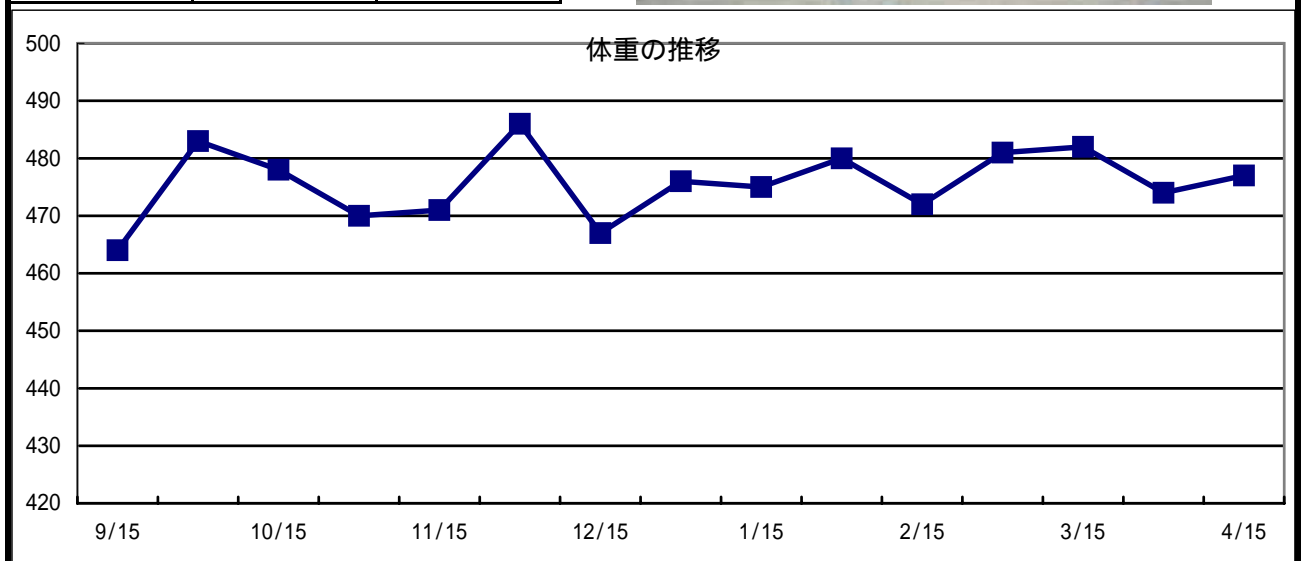

入きゅう	05年9月1日		月 日	病 歴
馴致開始	05年10月12日			
測 尺	10月末日	4月15日		
体 高	158.5	160.5		
胸 囲	183.5	185.0		
管 囲	19.2	19.2		
体 重	500	496	馬装具	
ゲート	目標クリア		装 蹄	
悪 癖			その他	

育成場からのコメント

購買時より父デザートキングを髯鬣とさせる雄大でがっしりとした馬格を持つ。大柄な馬体であり実が入るまでじっくりと乗り込んできた。春を迎え馬体の充実とともに動きに軽快さと躍動感が出てきた。近親には芝の中距離馬の活躍が多く、芝での活躍を期待。

最近の調教概況

* 印: 屋内坂路馬場を使用

月日	3/20	3/21	3/22	3/23	3/24	3/25
駈歩(m)	2400	2400	1600	800	800	1600
タイム	-	-	-	-	-	-
月日	3/27	3/28	3/29	3/30	3/31	4/1
駈歩(m)	800	800	1600	2400	2400	1600
タイム	-	-	-	-	-	-
月日	4/3	4/4	4/5	4/6	4/7	4/8
駈歩(m)	2600	2200	1600	2200	2200	1200
タイム	-	17.0-16.9	-	-	18.1-15.2	-
月日	4/9	4/10	4/12	4/13	4/14	4/15
駈歩(m)	3000	2600	1200	1600	1200	1200
タイム	-	14.6-13.2	-	-	-	-

中段: 総駈歩距離(駈歩は2, 3本に分けて実施)

下段: スピード調教時の最終2ハロンのタイム

個体情報の見方については、2ページからをご覧ください。

購買時

420 万円(税込)

騎乗供覧タイム

検査項目	実施日	LH	DDSP	PLH	AE	ELE
ノド (内視鏡)	11月15日	0	1	3	3	0
	特記事項					

検査項目	検査内容	実施日	検査肢	評価
屈腱 (エコー)	定期検査	9月9日	両前肢	異常なし
	定期検査	3月16日	両前肢	異常なし
	特記事項			

化骨評価	A
(検査時: 24か月齢)	



種子骨評価	左(外/内)	右(内/外)
前肢	0 / 0	0 / 0
後肢	0 / 0	0 / 0

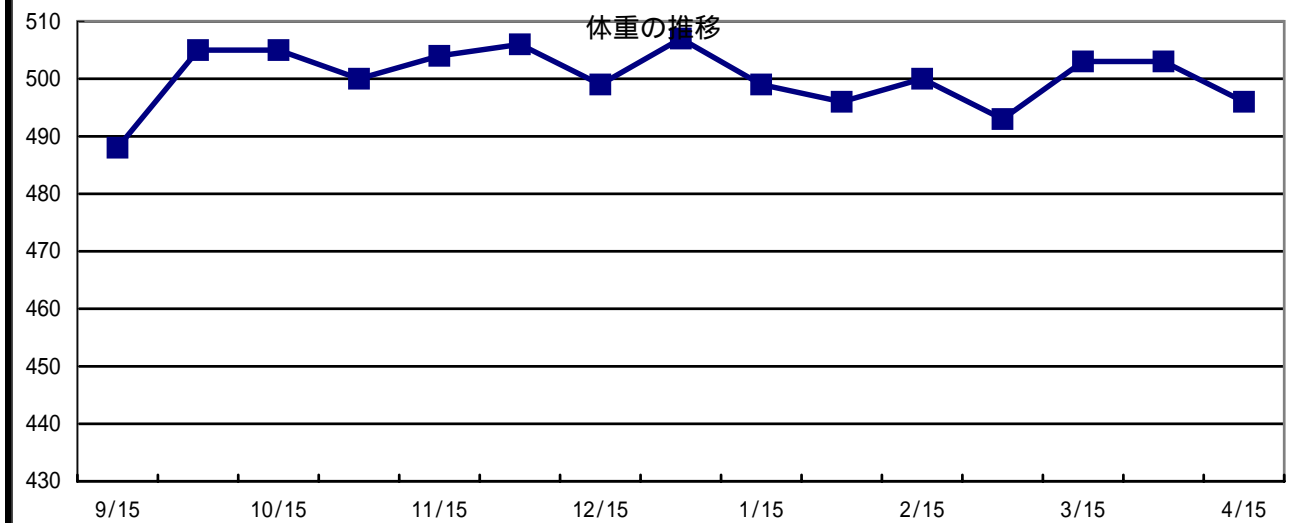

個体情報の見方については、2ページからをご覧ください。

日高育成牧場

70 マヤノカプリースの04

牡・鹿

父 ポストンハーバー

入きゅう	05年7月26日		月日	病歴
馴致開始	05年9月5日		05年 11月15日	右前内側管骨瘤(既往・X線写真あり)
測尺	10月末日	4月15日		
体高	155.0	158.5		
胸囲	174.5	181.0		
管囲	19.2	19.2		
体重	465	482		
ゲート	目標クリア		装蹄	
悪癖			その他	

育成場からのコメント

母父リアルシャダイが出、よく発達した丸みを帯びた後躯が魅力。常歩、速歩には少し硬さが見られるが、キャンターに移ると一変。今年の最高価格馬に恥じない全身がバネのような弾ける素晴らしい動きを披露。春を迎え心身ともに見込みどおりの成長を見せている当场期待の1頭。

最近の調教概況

* 印: 屋内坂路馬場を使用

月日	3/20	3/21	3/22	3/23	3/24	3/25
駢歩(m)	2800	2800	1600	2800	2800	馬体調整
タイム	-	-	-	-	-	(速歩のみ)
月日	3/27	3/28	3/29	3/30	3/31	4/1
駢歩(m)	2400	2800	1600	2800	2800	1600
タイム	-	-	-	-	-	-
月日	4/3	4/4	4/5	4/6	4/7	4/8
駢歩(m)	2600	2200	1600	2200	2200	1200
タイム	-	18.7-18.7	-	-	16.6-14.6	-
月日	4/9	4/10	4/12	4/13	4/14	4/15
駢歩(m)	3000	2600	1200	1600	1600	馬体調整
タイム	-	16.2-14.0	-	-	-	(速歩のみ)

中段: 総駢歩距離(駢歩は2, 3本に分けて実施)

下段: スピード調教時の最終2ハロンのタイム

個体情報の見方については、2ページからをご覧ください。

購買時

1743 万円(税込)

騎乗供覧タイム

検査項目	実施日	LH	DDSP	PLH	AE	ELE
ノド (内視鏡)	11月14日	0	0	0	0	0
	特記事項					

検査項目	検査内容	実施日	検査肢	評価
屈腱 (エコー)	定期検査	8月11日	両前肢	異常なし
	定期検査	3月16日	両前肢	異常なし
	特記事項			

化骨評価	B
(検査時: 24か月齢)	



種子骨評価	左(外/内)	右(内/外)
前肢	3 / 2	3 / 0
後肢	1 / 0	2 / 1

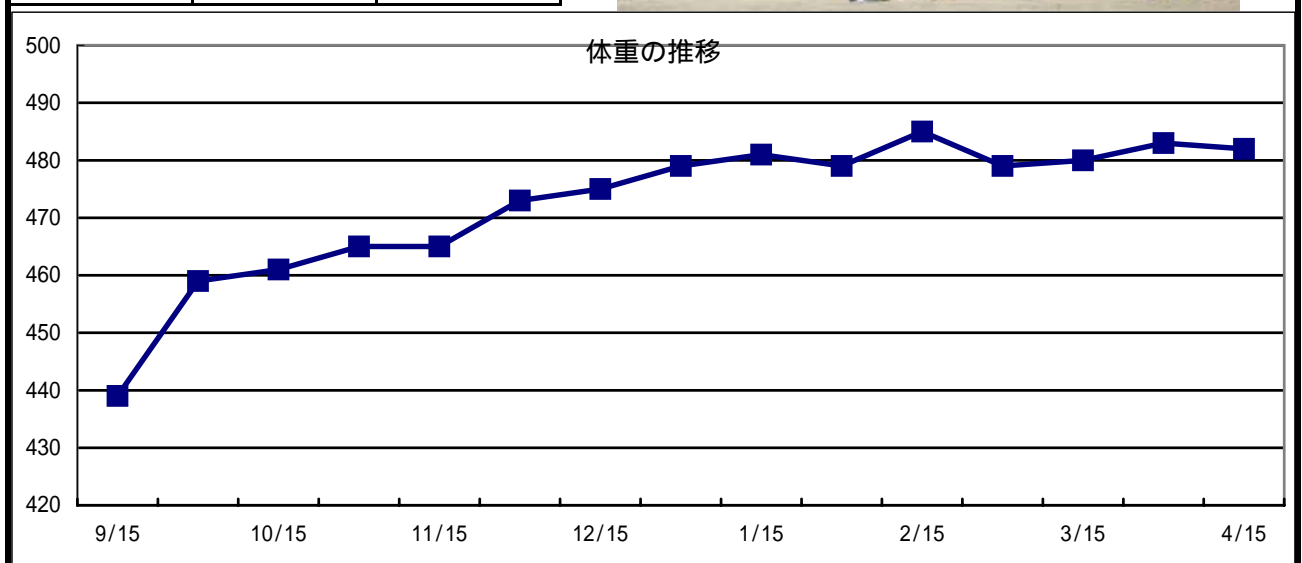

入きゅう	05年8月31日		月 日	病 歴
馴致開始	05年9月21日		06年 3月1日	右寛跛行
測 尺	10月末日	4月15日		
体 高	160.0	163.0		
胸 囲	172.0	175.0		
管 囲	19.3	19.3		
体 重	450	478	馬装具	
ゲート	目標クリア		装 蹄	
悪 癖			その他	

育成場からのコメント

すらっとした皮膚が薄い品のある馬。3月1日に右寛跛行を発症したため、残念ながらブリーズアップセールを欠場することとし、馬の成長を見極めながら調整を行っている。

欠場

民間トレーニングセール上場に向けて
調教を継続しております

個体情報の見方については、2ページからをご覧ください。

購買時

525 万円(税込)

騎乗供覧タイム

検査項目	実施日	LH	DDSP	PLH	AE	ELE
ノド (内視鏡)	11月15日	1	1	2	0	1
	特記事項					

検査項目	検査内容	実施日	検査肢	評価
屈腱 (エコー)	定期検査	9月15日	両前肢	異常なし
	定期検査	3月14日	両前肢	異常なし
	特記事項			

化骨評価	B
(検査時: 23か月齢)	



種子骨評価	左(外/内)	右(内/外)
前肢	1 / 1	0 / 0
後肢	1 / 2	0 / 1

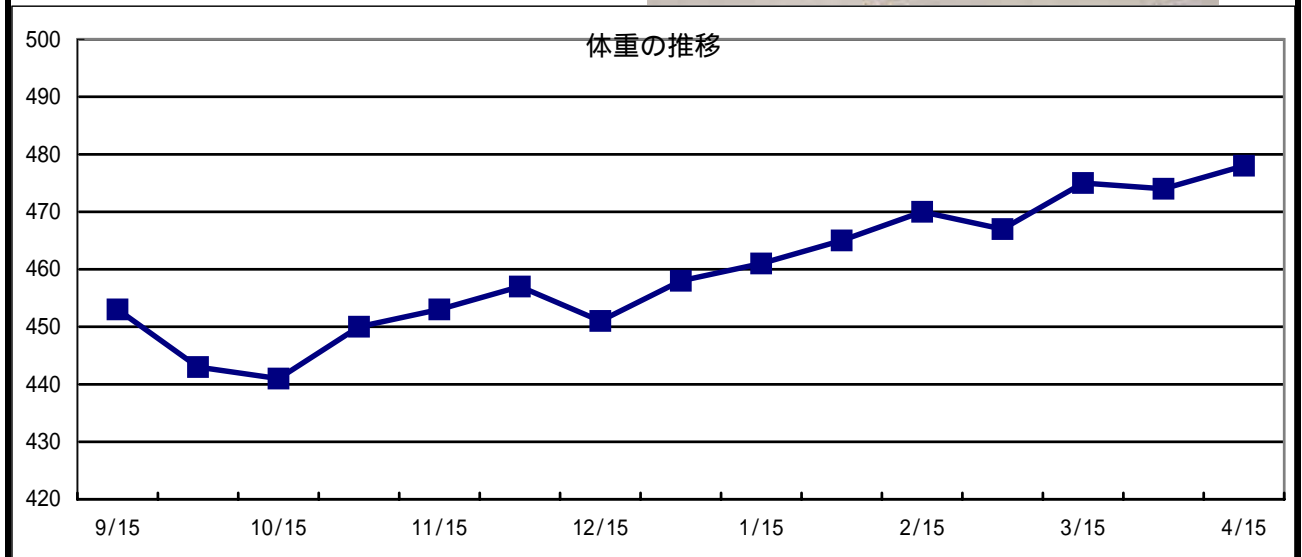

個体情報の見方については、2ページからをご覧ください。

日高育成牧場

72 マヤノスズランの04

牡・栗

父 サクラローレル

入きゅう	05年8月31日		月 日	病 歴
馴致開始	05年9月21日		06年 1月16日	左前内側管骨瘤(既往・X線写真あり)
測 尺	10月末日	4月15日		
体 高	153.5	158.0		
胸 囲	176.0	179.0		
管 囲	20.1	20.1		
体 重	463	475		
ゲート	目標クリア		装 蹄	
悪 癖			その他	

育成場からのコメント

横見のきれいな均整のとれた馬体。年明けに左前内側管骨瘤を発症したため完治するまで我慢。治癒後は短期間で驚くような大変身を遂げた。まだ持ったままで手綱をゆるしていないが、きつい気性で手応え抜群。手綱をゆるしたときを思うと未恐ろしい。

最近の調教概況

* 印: 屋内坂路馬場を使用

月日	3/20	3/21	3/22	3/23	3/24	3/25
駈歩(m)	1200	1200	1600	2000	2000	1600
タイム	-	-	-	-	-	-
月日	3/27	3/28	3/29	3/30	3/31	4/1
駈歩(m)	1600	2000	1600	2800	2800	1600
タイム	-	-	-	-	-	-
月日	4/3	4/4	4/5	4/6	4/7	4/8
駈歩(m)	2600	2200	1600	2200	2200	1200
タイム	-	18.9-18.6	-	-	16.1-13.5	-
月日	4/9	4/10	4/12	4/13	4/14	4/15
駈歩(m)	3000	2600	1200	2000	1600	1200
タイム	-	17.7-15.4	-	16.8-15.7	-	-

中段: 総駈歩距離(駈歩は2, 3本に分けて実施)

下段: スピード調教時の最終2ハロンのタイム

個体情報の見方については、2ページからをご覧ください。

購買時

368 万円(税込)

騎乗供覧タイム

検査項目	実施日	LH	DDSP	PLH	AE	ELE
ノド (内視鏡)	12月20日	0	2	1	2	0
	特記事項					

検査項目	検査内容	実施日	検査肢	評価
屈腱 (エコー)	定期検査	9月27日	両前肢	異常なし
	定期検査	3月15日	両前肢	異常なし
	特記事項			

化骨評価	B
(検査時: 23か月齢)	



種子骨評価	左(外/内)	右(内/外)
前肢	1 / 1	0 / 0
後肢	1 / 1	1 / 0

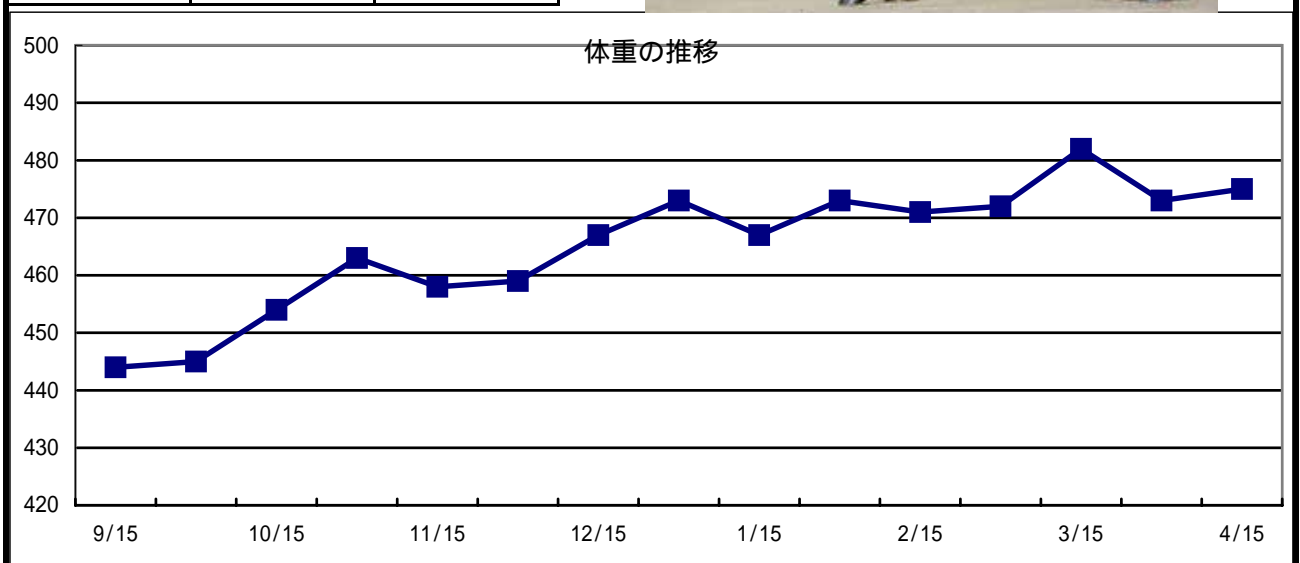

入きゅう	05年8月31日		月 日	病 歴
馴致開始	05年9月21日		06年 2月3日 右肩違和(既往) 4月17日 左後管部打撲傷(X線写真あり)	
測 尺	10月末日	4月15日		
体 高	154.5	158.0		
胸 囲	168.0	173.0		
管 囲	19.0	19.0		
体 重	435	461		
ゲート	目標クリア		馬装具	
悪 癖			装 蹄	
			その他	

育成場からのコメント

母父サンデーサイレンスの出た皮膚の薄い柔らかい伸びのある素晴らしい馬体。2月に右肩に疲れが出たためじっくり乗り込んできた。ここにきて成長著しくバネの効いた背中の中の柔らかい動きを見せるようになった。今後は楽しみな当场期待の1頭。

最近の調教概況

* 印: 屋内坂路馬場を使用

月日	3/20	3/21	3/22	3/23	3/24	3/25
駈歩(m)	2000	2000	1600	2800	1200	1600
タイム	-	-	-	-	-	-
月日	3/27	3/28	3/29	3/30	3/31	4/1
駈歩(m)	1600	2800	1600	2800	2800	1600
タイム	-	-	-	-	-	-
月日	4/3	4/4	4/5	4/6	4/7	4/8
駈歩(m)	2600	2200	1600	2200	1200	1200
タイム	-	18.9-18.6	-	-	-	-
月日	4/9	4/10	4/12	4/13	4/14	4/15
駈歩(m)	3000	2600	1200	2000	1600	1200
タイム	-	-	-	16.8-15.7	-	-

中段: 総駈歩距離(駈歩は2, 3本に分けて実施)

下段: スピード調教時の最終2ハロンのタイム

個体情報の見方については、2ページからをご覧ください。

購買時

1124 万円(税込)

騎乗供覧タイム

検査項目	実施日	LH	DDSP	PLH	AE	ELE
ノド (内視鏡)	11月15日	0	1	1	0	0
	特記事項					

検査項目	検査内容	実施日	検査肢	評価
屈腱 (エコー)	定期検査	9月13日	両前肢	異常なし
	定期検査	3月15日	両前肢	異常なし
	特記事項			

化骨評価	A
(検査時: 23か月齢)	



種子骨評価	左(外/内)	右(内/外)
前肢	0 / 0	0 / 0
後肢	0 / 0	1 / 0

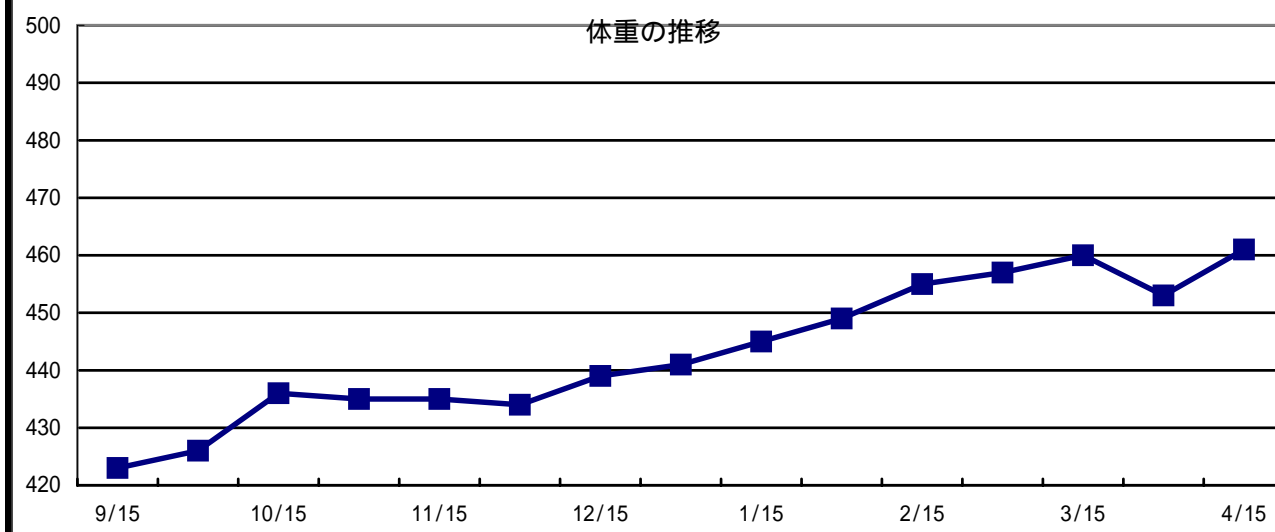

個体情報の見方については、2ページからご覧下さい。

日高育成牧場

74 エンゼルスポートの04 牡・黒鹿 父 キャプテンスティーヴ

入きゅう	05年8月31日		月 日	病 歴
馴致開始	05年10月25日			
測 尺	10月末日	4月15日		
体 高	150.0	156.0		
胸 囲	170.5	180.0		
管 囲	18.6	19.0		
体 重	441	469	馬装具	
ゲート	目標クリア		装 蹄	
悪 癖			その他	

育成場からのコメント

ドバイワールドカップを制した父キャプテンスティーヴと母父サンデーサイレンスの出たピロードのよう
 になやかな薄い皮膚を持った素晴らしい馬体。動きは機敏で柔らかく乗り心地抜群。育成場に入きゅう
 してからの成長著しい当场期待の1頭。

最近の調教概況

* 印: 屋内坂路馬場を使用

月日	3/20	3/21	3/22	3/23	3/24	3/25
駈歩(m)	2800	2800	1600	2800	2800	1600
タイム	-	-	-	-	-	-
月日	3/27	3/28	3/29	3/30	3/31	4/1
駈歩(m)	2400	2800	1600	2800	2800	1600
タイム	-	-	-	-	-	-
月日	4/3	4/4	4/5	4/6	4/7	4/8
駈歩(m)	2600	2200	1600	2200	2200	1200
タイム	-	19.0-16.5	-	-	17.4-14.5	-
月日	4/9	4/10	4/12	4/13	4/14	4/15
駈歩(m)	3000	2600	1200	1600	1600	1200
タイム	-	12.9-12.9	-	-	-	-

中段: 総駈歩距離(駈歩は2, 3本に分けて実施)

下段: スピード調教時の最終2ハロンのタイム

個体情報の見方については、2ページからをご覧ください。

購買時

630 万円(税込)

騎乗供覧タイム

検査項目	実施日	LH	DDSP	PLH	AE	ELE
ノド (内視鏡)	11月15日	0	1	2	0	0
	特記事項					

検査項目	検査内容	実施日	検査肢	評価
屈腱 (エコー)	定期検査	9月15日	両前肢	異常なし
	定期検査	3月14日	両前肢	異常なし
	特記事項			

化骨評価	B
(検査時: 23か月齢)	



種子骨評価	左(外/内)	右(内/外)
前肢	0 / 0	1 / 0
後肢	0 / 0	0 / 0

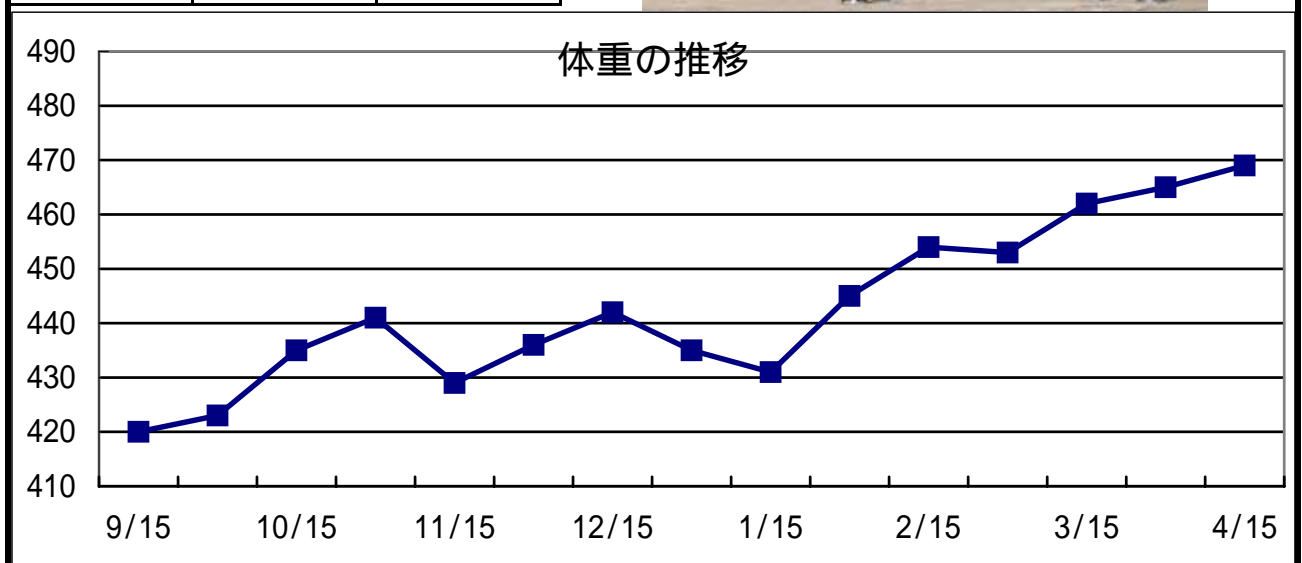

75 ヒースネックレスの04

牡・栗

父 カリズマティック

入きゅう	05年8月31日		月 日	病 歴
馴致開始	05年10月25日			
測 尺	10月末日	4月15日		
体 高	150.5	154.5		
胸 囲	169.0	177.0		
管 囲	19.1	19.2		
体 重	425	438	馬装具	
ゲート	目標クリア		装 蹄	
悪 癖			その他	

育成場からのコメント

垢抜けた美しいバランスのよい好馬体の持ち主。小柄なためじっくりと乗り込んできた。春を迎え馬体が充実し一気に馬がよくなってきた。弾むような躍動感ある走りは好感をもてる。祖母ヘザーテンはG1を5勝。母父ノーザンテーストを経て血統的にも楽しみな1頭。

最近の調教概況

* 印: 屋内坂路馬場を使用

月日	3/20	3/21	3/22	3/23	3/24	3/25
駈歩(m)	2000	2000	1600	2000	2800	1600
タイム	-	-	-	-	-	-
月日	3/27	3/28	3/29	3/30	3/31	4/1
駈歩(m)	2400	2800	1600	2400	2800	1600
タイム	-	-	-	-	-	-
月日	4/3	4/4	4/5	4/6	4/7	4/8
駈歩(m)	2600	2200	1600	2200	2200	1200
タイム	-	19.4-19.0	-	-	15.9-13.8	-
月日	4/9	4/10	4/12	4/13	4/14	4/15
駈歩(m)	3000	2600	1200	1600	1600	1200
タイム	-	15.7-13.5	-	-	-	-

中段: 総駈歩距離(駈歩は2, 3本に分けて実施)

下段: スピード調教時の最終2ハロンのタイム

個体情報の見方については、2ページからをご覧ください。

購買時

525 万円(税込)

騎乗供覧タイム

検査項目	実施日	LH	DDSP	PLH	AE	ELE
ノド (内視鏡)	11月14日	0	1	0	1	0
	特記事項					

検査項目	検査内容	実施日	検査肢	評価
屈腱 (エコー)	定期検査	9月29日	両前肢	異常なし
	定期検査	3月14日	両前肢	異常なし
	特記事項			

化骨評価	A
(検査時: 24か月齢)	



種子骨評価	左(外/内)	右(内/外)
前肢	0 / 0	1 / 0
後肢	0 / 1	0 / 3

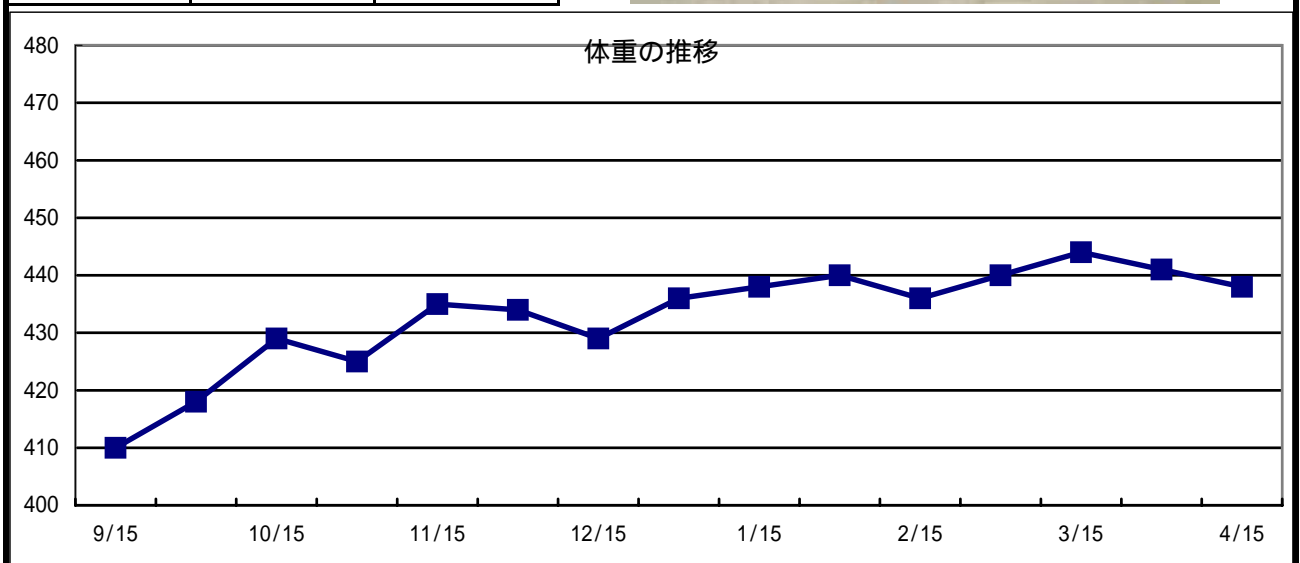

入きゅう	05年8月12日		月 日	病 歴
馴致開始	05年9月14日			
測 尺	10月末日	4月15日		
体 高	152.0	158.0		
胸 囲	169.0	177.0		
管 囲	18.9	19.9		
体 重	413	460	馬装具	
ゲート	目標クリア		装 蹄	
悪 癖	さく癖		その他	

育成場からのコメント

小ぶりだった馬体も立派に成長し、チーフ産駒らしい伸びがでてきた。調教では前の馬を追い越そうとする激しい気性を持っているが、隊列を組み合わせて調教する中でコントロールがつくようになってきた。天性のスピードがあり精神面でも成長が感じられることから、今後が楽しみ。

最近の調教概況

* 印: 屋内坂路馬場を使用

月日	3/19	3/20	3/22	3/23	3/24	3/25
駈歩(m)	3000	2200	2200	3000	2200	2800
タイム	15.1-13.6			14.7-13.0		
月日	3/26	3/27	3/29	3/30	3/31	4/1
駈歩(m)	2000	3000	2000	2200	2200	2200
タイム	18.1-15.6	15.2-12.8			17.0-15.5	
月日	4/2	4/3	4/5	4/6	4/7	4/8
駈歩(m)	2800	2400	2200	2800	2200	2800
タイム						
月日	4/9	4/10	4/12	4/13	4/14	4/15
駈歩(m)	2800	2200	2200	2800	2200	1700
タイム	17.4-16.2			17.0-16.4		

中段: 総駈歩距離 (駈歩は2, 3本に分けて実施)

下段: スピード調教時の最終2ハロンのタイム

個体情報の見方については、2ページからをご覧ください。

購買時		420 万円(税込)		騎乗供覧タイム			
検査項目	実施日	LH	DDSP	PLH	AE	ELE	
ノド (内視鏡)	11月16日	0	0	1	1	0	
	特記事項						

検査項目	検査内容	実施日	検査肢	評価
屈腱 (エコー)	定期検査	9月1日	両前肢	異常なし
	定期検査	3月3日	両前肢	異常なし(左前肢皮下の肥厚)
	特記事項	臨時検査: 3月22日 左前肢 異常なし(皮下の肥厚) 臨時検査: 4月18日 左前肢 異常なし(皮下の肥厚)		

化骨評価	B
(検査時: 23か月齢)	



種子骨評価	左(外/内)	右(内/外)
前肢	0 / 1	0 / 0
後肢	0 / 0	0 / 0

体重の推移

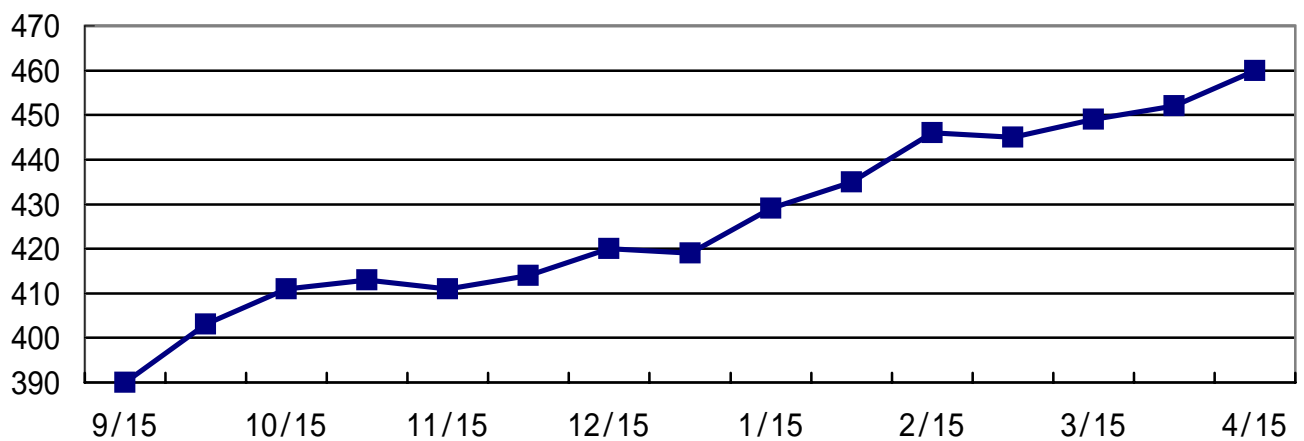

個体情報の見方については、2ページからをご覧ください。

宮崎育成牧場

77 ウインヒカリの04

牡・青鹿

父 オース

入きゅう	05年7月26日		月 日	病 歴	
馴致開始	05年9月14日		05年	左後球節部骨端炎(既往・X線写真あり)	
測 尺	10月末日	4月15日	12月15日		
体 高	150.0	155.0	06年		
胸 囲	174.0	182.0	2月1日		左腕節部軟腫(既往・X線写真あり)
管 囲	19.4	19.6			
体 重	462	498	馬装具		
ゲート	目標クリア		装 蹄		
悪 癖			その他	注射注意	

育成場からのコメント

(9月12日)日高 宮崎育成牧場へ移動した二元育成馬

オースの産駒は気性の強い馬が多いので、馴致時から気を使いながら確実にステップを積み重ねてきた。その甲斐あって、今では非常に素直で乗りやすい馬となった。大きなおしりをしており、重心の低い安定した走りをする。まだ、幼いところは残るが、併せ馬をすると闘志をむき出しにする。

最近の調教概況

* 印: 屋内坂路馬場を使用

月日	3/19	3/20	3/22	3/23	3/24	3/25
駈歩(m)	3000	2200	2200	3000	2200	2800
タイム				15.5-14.5		
月日	3/26	3/27	3/29	3/30	3/31	4/1
駈歩(m)	2000	3000	2000	2200	2200	2200
タイム	17.0-15.7	13.9-13.4			18.0-16.8	
月日	4/2	4/3	4/5	4/6	4/7	4/8
駈歩(m)	2800	2400	2200	2800	2200	2800
タイム				19.8-14.9		
月日	4/9	4/10	4/12	4/13	4/14	4/15
駈歩(m)	2800	2200	2200	2800	2200	1700
タイム	20.8-16.5			15.6-14.4		

中段: 総駈歩距離(駈歩は2, 3本に分けて実施)

下段: スピード調教時の最終2ハロンのタイム

個体情報の見方については、2ページからをご覧ください。

購買時

473 万円(税込)

騎乗供覧タイム

検査項目	実施日	LH	DDSP	PLH	AE	ELE
ノド (内視鏡)	11月16日	0	0	1	2	0
	特記事項					

検査項目	検査内容	実施日	検査肢	評価
屈腱 (エコー)	定期検査	10月5日	両前肢	異常なし
	定期検査	3月4日	両前肢	異常なし
	特記事項			

化骨評価	B
(検査時: 25か月齢)	



種子骨評価	左(外/内)	右(内/外)
前肢	1 / 0	0 / 0
後肢	0 / 0	1 / 0

体重の推移

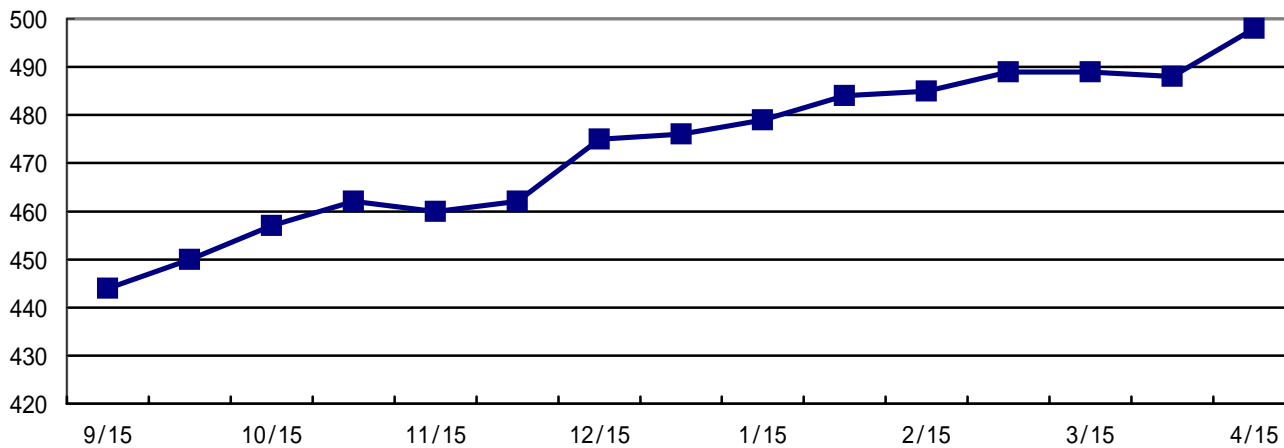

個体情報の見方については、2ページからをご覧ください。

宮崎育成牧場

入きゅう	05年8月12日		月 日	病 歴
馴致開始	05年9月14日			
測 尺	10月末日	4月15日		
体 高	156.5	160.0		
胸 囲	173.0	179.0		
管 囲	19.0	19.1		
体 重	426	476	馬装具	
ゲート	目標クリア		装 蹄	
悪 癖			その他	

育成場からのコメント

3月までは、他馬と遊ぼうとしたり、前にいる馬に対してムキになって追いつこうとするなど若馬らしくやんちゃな面も見せていた。調教でメンタル面の鍛錬を主に行った結果、最近では走ることに集中してきた。筋肉のつき方が良く、皮膚も薄いので、このまま順調に行くとおもしろい。

最近の調教概況

* 印: 屋内坂路馬場を使用

月日	3/19	3/20	3/22	3/23	3/24	3/25
駈歩(m)	3000	2200	2200	3000	2200	2800
タイム	16.8-13.7			16.1-13.4		
月日	3/26	3/27	3/29	3/30	3/31	4/1
駈歩(m)	2000	3000	2000	2200	2200	2200
タイム	18.1-15.6	13.1-12.6			17.6-17.2	
月日	4/2	4/3	4/5	4/6	4/7	4/8
駈歩(m)	2800	2400	2200	2800	2200	1500
タイム				17.3-15.0		
月日	4/9	4/10	4/12	4/13	4/14	4/15
駈歩(m)	2800	2200	2200	2800	2200	1700
タイム				15.1-14.4		

中段: 総駈歩距離 (駈歩は2, 3本に分けて実施)

下段: スピード調教時の最終2ハロンのタイム

個体情報の見方については、2ページからをご覧ください。

購買時

273 万円(税込)

騎乗供覧タイム

検査項目	実施日	LH	DDSP	PLH	AE	ELE
ノド (内視鏡)	11月16日	0	0	2	2	0
	特記事項					

検査項目	検査内容	実施日	検査肢	評価
屈腱 (エコー)	定期検査	9月1日	両前肢	異常なし
	定期検査	3月3日	両前肢	異常なし
	特記事項			

化骨評価	A
(検査時: 23か月齢)	



種子骨評価	左(外/内)	右(内/外)
前肢	0 / 0	1 / 0
後肢	0 / 0	0 / 0

体重の推移

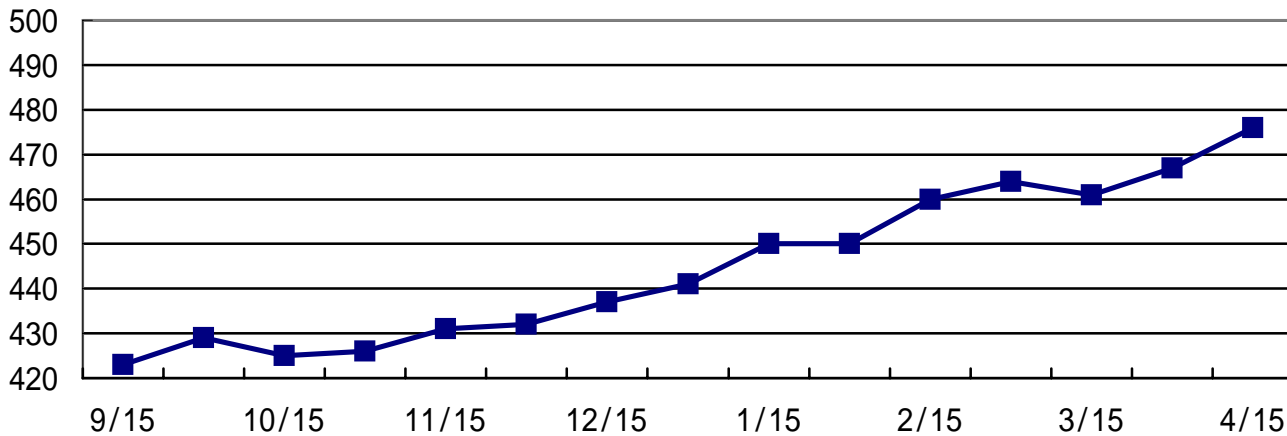

個体情報の見方については、2ページからをご覧ください。

宮崎育成牧場

入きゅう	05年8月31日	月 日	病 歴
馴致開始	05年9月21日	05年9月28日	喘鳴症を確認
測 尺	10月末日 4月15日	11月30日	喉頭形成術
体 高	158.0 162.0	06年	
胸 囲	179.5 182.0	1月11日	左寛跛行(既往)
管 囲	19.7 19.7	1月23日	喉頭形成・声のう摘出術
体 重	464 475	馬装具	
ゲート	目標クリア	装 蹄	
悪 癖		その他	

育成場からのコメント

背中から腰にかけて非常に伸びがある好馬体。喘鳴症のため11月にノドの手術を実施。年明けに2度目の手術を行ったため、残念ながらブリーズアップセールを欠場することとした。術後の経過は良好で喘鳴音は消失し、順調に調教を積み重ねている。

欠場

民間トレーニングセール上場に向けて

調教を継続しております

個体情報の見方については、2ページからをご覧ください。

購買時

1061 万円(税込)

騎乗供覧タイム

検査項目	実施日	LH	DDSP	PLH	AE	ELE
ノド (内視鏡)	11月15日	3	0	1	0	0
	特記事項					

検査項目	検査内容	実施日	検査肢	評価
屈腱 (エコー)	定期検査	9月13日	両前肢	異常なし
	定期検査	3月15日	両前肢	異常なし
	特記事項			

化骨評価	B
(検査時: 24か月齢)	



種子骨評価	左(外/内)	右(内/外)
前肢	0 / 0	1 / 1
後肢	1 / 1	0 / 0

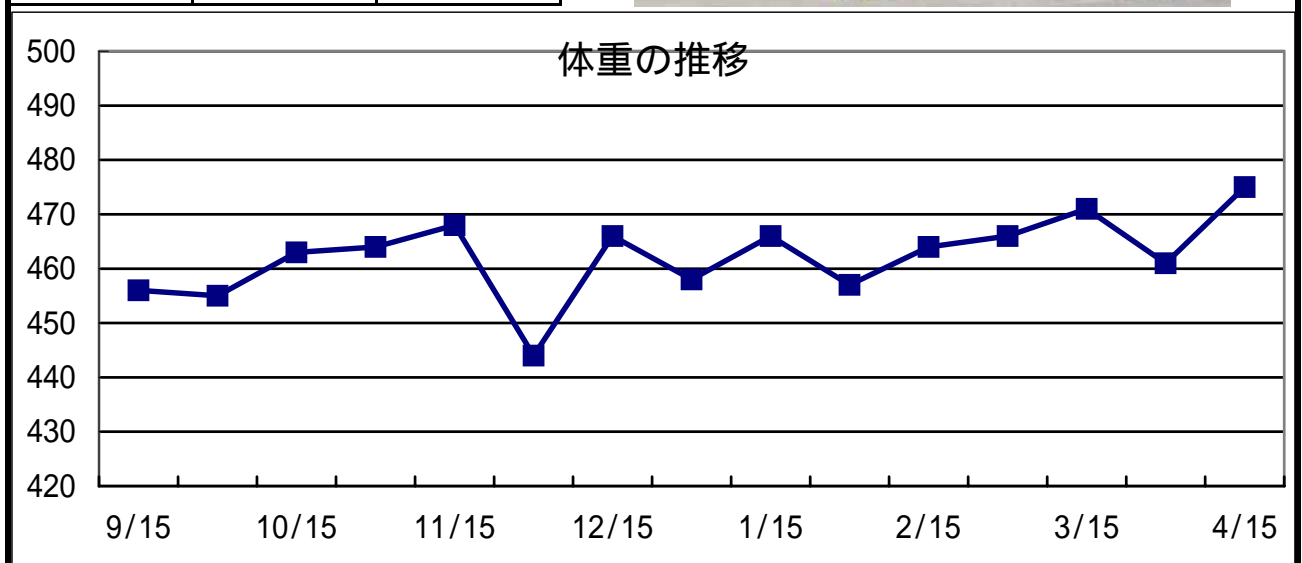

入きゅう	05年7月26日	月 日	病 歴
馴致開始	05年10月13日		
測 尺	10月末日		
体 高	155.0		
胸 囲	169.0		
管 囲	18.5		
体 重	434	馬装具	
ゲート		装 蹄	
悪 癖		その他	

育成場からのコメント

欠場

平成17年12月5日

回腸捻転のため死亡

個体情報の見方については、2ページからをご覧ください。

購買時

672 万円(税込)

騎乗供覧タイム

検査項目	実施日	LH	DDSP	PLH	AE	ELE
ノド (内視鏡)	11月17日	1	0	2	0	0
	月 日					
	特記事項					

検査項目	検査内容	実施日	検査肢	評価
屈腱 (エコー)	定期検査			
	定期検査			
	特記事項			

化骨評価

種子骨評価	左(外/内)	右(内/外)
前肢	1 / 0	1 / 0
後肢	0 / 0	0 / 0

体重の推移

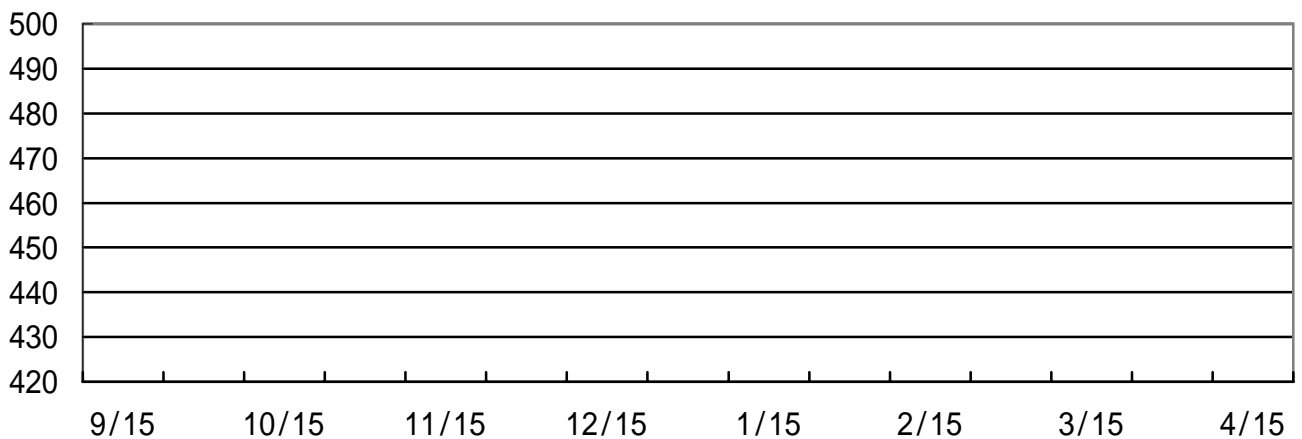

個体情報の見方については、2ページからをご覧ください。

宮崎育成牧場