

2012 JRA ブリーズアップセール 育成馬 個体情報

●中山競馬場 4月24日(火) ●騎乗供覧開始 午前9時

●売却開始 午後1時

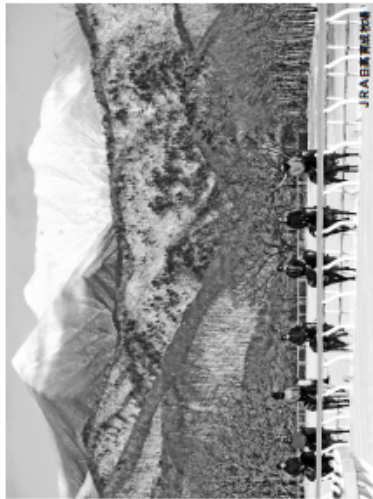

2012 JRAブリーズアップセール

日本中央競馬会

日本中央競馬会





J R A 育成馬をご購買いただく前に

この冊子には、上場いたします全育成馬の飼養管理から医療情報までの広範にわたる個体情報を開示しております。皆様のご購買とその後のスムーズな管理・調教の参考にしていただければ幸いです。

上場馬は全馬、J R Aとしては現時点において今後の調教および出走に耐えうると判断した馬でございます。皆様に競走馬所有の楽しみと感動をもたらしてくれるものと期待しております。

一方、競走馬の管理は大きなリスクを伴うものでございます。セール当日は本冊子に関する皆様の疑問等にお答えすべく、中山競馬場 装鞍所内の個体情報開示室に必要な説明資料を取り揃え、獣医職員を配置しております。

どうぞ十分に吟味していただき、納得いただいた上でご購入いただきますようお願い申し上げます。

J R A 日本中央競馬会

～ 目 次 ～

○上場予定馬一覧	2
○個体情報の見方	
左ページの見方・解説	4
右ページの見方・解説	6
ノドの内視鏡検査解説	8
○J R A 育成馬の育成調教方針	10
○飼料給与状況	12
○運動実施状況	14
○売却馬個体情報	16
○ホームブレッド飼養状況	186
○ホームブレッド個体情報	188
○ホームブレッドを用いた生産育成研究の紹介について	194

公表事項（欠場馬を除く）

悪 癖

上場番号26番 ユメノセテアラムの10 さく癖

全身麻酔歴

上場番号 2番 ペイミーキャッシュの10 EE(喉頭蓋エントラップメント)切開術
手術日：平成24年3月15日

※公表事項は平成24年4月17日現在のものです。
最新情報は台付け価格表をごらんください。

上 場 馬 一 覧

上場 番号	育 成 馬 名	性別	毛色	厩舎割	父 (太字は新種牡馬)	購買価格 (万円)	備 考	育成 牧場
1	ムカラファの10	牡	栗	1号	アルデバラン	525.0		日高
2	ベイミーキャッシュの10	牡	栗		ケイムホーム	735.0		日高
3	ダンシングサクセスの10	牡	栗		アグネスタキオン	1,050.0		日高
4	フィエスタの10	牡	栗		バゴ	630.0		日高
5	レディインディの10	めす	栗	6号	ダイワメジャー	1,239.0		日高
6	ステファニーズホープの10	めす	青鹿		マンハッタンカフェ	882.0		日高
7	コメンテーションの10	めす	鹿		キングカメハメハ	630.0		日高
8	デヴォアの10	めす	鹿	18号	ハーツクライ	661.5		宮崎
9	フェアリーステップの10	めす	栗		ネオユニヴァース	630.0		宮崎
10	スリリングヴィクトリーの10	めす	栗	17号	ダイワメジャー	735.0		宮崎
11	ベラミロードの10	めす	黒鹿	6号	アドマイヤムーン	756.0		日高
12	オテンパコマチの10	めす	黒鹿		ケイムホーム	1,050.0		日高
13	アリゲーターアリーの10	めす	黒鹿		シンボリクリスエス	840.0		日高
14	メガクライトの10	牡	栗		アルデバラン	1,575.0		日高
15	ラストランナーの10	牡	栗	1号	スペシャルウィーク	630.0		日高
16	ニシノアリスの10	牡	鹿		ステイゴールド	588.0		日高
17	ロマンスビコーの10	牡	黒鹿	11号	シンボリクリスエス	1,102.5		宮崎
18	エムケイミラクルの10	牡	青鹿		ケイムホーム	840.0	欠 場	宮崎
19	フジコウゴールドの10	牡	栗	11号	アドマイヤジャパン	315.0		宮崎
20	ステファノティスの10	牡	鹿		ファンタスティックライト	630.0		宮崎
21	イシノクイルの10	牡	鹿	2号	アルカセット	262.5		日高
22	オンワードティスの10	牡	栗		アルデバラン	252.0		日高
23	ワンモアベイビーの10	牡	栗		ケイムホーム	ホームブレッド		日高
24	キセキスティールの10	牡	黒鹿		ケイムホーム	ホームブレッド		日高
25	フジティアスの10	牡	鹿		ケイムホーム	ホームブレッド		日高
26	ユメノセテアラムの10	牡	鹿		ケイムホーム	ホームブレッド		日高
27	フレンドリータッチの10	めす	鹿		ケイムホーム	ホームブレッド		欠 場
28	シャトルシャロンの10	めす	鹿	6号	ケイムホーム	ホームブレッド		日高
29	カミモリローマンの10	めす	芦		スウェプトオーヴァーボード	210.0	欠 場	日高
30	シルクアムールの10	めす	鹿	7号	アルデバラン	262.5		日高
31	ナイキトライアンプの10	めす	鹿		ブラックタイド	262.5		日高
32	ステンレスダンサーの10	めす	鹿		ダンスインザダーク	420.0		日高
33	エヴァソーマツチの10	めす	栗		フジキセキ	525.0		宮崎
34	トリリウムの10	めす	黒鹿	17号	シンボリクリスエス	420.0		宮崎
35	ワイルドピンクの10	めす	鹿		シニスターミニスター	315.0		宮崎
36	ジェニーソングの10	めす	鹿	7号	ダンスインザダーク	714.0	欠 場	日高
37	シェリーバレンシアの10	めす	鹿		マンハッタンカフェ	315.0		日高
38	アポロヘルムの10	めす	鹿		タイキシャトル	315.0		日高
39	ビューティサツキの10	牡	栃栗	11号	ジャイアントレッカー	210.0		宮崎
40	カクテルの10	牡	鹿		アルデバラン	1,312.5		宮崎
41	フェリストウショウの10	牡	栗	2号	フォーティナイナーズサン	640.5		日高
42	ヒカルヤマトの10	牡	黒鹿	3号	アドマイヤジャパン	378.0		日高
43	テールトゥノーズの10	牡	鹿		キングカメハメハ	1,701.0		日高

上場 番号	育成馬名	性別	毛色	厩舎割	父 (太字は新種牡馬)	購買価格 (万円)	備考	育成 牧場
44	アトミックカフェの10	牡	黒鹿	3号	キャプテンステイーヴ	325.5		日高
45	マイドリームランの10	牡	黒鹿		ファンタスティックライト	462.0		日高
46	サマーヴォヤージュの10	牡	栗		ネオユニヴァース	1,375.5		日高
47	ガクエンブレイスの10	牡	鹿		チチカステナンゴ	966.0		日高
48	イブキサーマディの10	牡	黒鹿	12号	ファンタスティックライト	525.0		日高
49	レジェルマンの10	牡	青鹿		バブルガムフェロー	273.0		宮崎
50	ズーナクアの10	牡	栗	7号	ダイワメジャー	903.0		宮崎
51	フラワーサークルの10	めす	鹿		アルデバラン	420.0		日高
52	フジノバイオレットの10	めす	黒鹿	18号	ケイムホーム	420.0		日高
53	シルキークラフトの10	めす	鹿		ケイムホーム	315.0		宮崎
54	ヘバラーの10	めす	栗		アルデバラン	525.0		宮崎
55	フラワーブリーズの10	めす	鹿	8号	ブラックタイド	472.5		宮崎
56	スギノセンヒメの10	めす	栗		アグネスデジタル	630.0		日高
57	オートサンデーの10	めす	黒鹿	8号	シンボリックリスエス	630.0		日高
58	アポロサミットの10	めす	鹿		ブラックホーク	157.5		日高
59	スルーパスの10	めす	栗		サウスヴィグラス	336.0		日高
60	エンキャンタドウの10	めす	栗		ネオユニヴァース	525.0		日高
61	セトモモチャンの10	めす	栗	8号	アルデバラン	525.0		日高
62	フリクションの10	めす	鹿		シンボリックリスエス	525.0	欠場	日高
63	セーフアズロックの10	牡	栗	5号	アルデバラン	588.0		日高
64	キタサンバースデーの10	牡	栗		ステイゴールド	1,071.0		日高
65	グレイスフルハートの10	牡	青鹿		ティンバーカントリー	378.0		日高
66	メイショウヤエガキの10	牡	鹿		ハーツクライ	1,071.0		日高
67	ダイコーダンスインの10	牡	黒鹿	12号	リンカーン	315.0	欠場	日高
68	インカルネの10	牡	鹿		アルカセット	420.0		宮崎
69	ジョンコの10	牡	芦	12号	チチカステナンゴ	882.0		宮崎
70	シャバダバダの10	牡	青		ブラックタイド	262.5		宮崎
71	トウインクルタイムの10	牡	栗		バゴ	630.0		宮崎
72	フィールザミリオンの10	牡	鹿	5号	アルデバラン	420.0		日高
73	スティルシャインの10	牡	鹿		タイキシャトル	546.0		日高
74	ヒットザボードの10	めす	鹿	8号	ネオユニヴァース	525.0		日高
75	ホットマイハートの10	めす	栗		アドマイヤジャパン	315.0		日高
76	チアズスワローの10	めす	芦	10号	スウェプトオーヴァーボード	315.0		日高
77	ブライアンズソノの10	めす	黒鹿		ケイムホーム	315.0		日高
78	シャカラカベイビーの10	めす	栗		オレハマッテルゼ	262.5		日高
79	ピアソラの10	めす	黒鹿	17号	マンハッタンカフェ	735.0		宮崎
80	クイーンズバンダムの10	めす	鹿		ザール	157.5		宮崎
81	チェロキーステージの10	めす	青鹿	10号	ケイムホーム	766.5		日高
82	グランドアメリカフローラの10	めす	黒鹿		マンハッタンカフェ	472.5		日高
83	メジロマルチネスの10	めす	栗		デュランダル	745.5		日高
84	アビューリアの10	めす	栗		タイキシャトル	420.0		日高
85	シルクアンフィニの10	めす	鹿		マイネルラヴ	357.0	欠場	宮崎

個体情報の見方(左ページ)

1 JRA育成馬の10

牡・鹿 父 アルデバラン

入厩日	11年9月1日		月日	病歴	
馴致開始	11年9月13日		11年 9月28日	左前内側管骨瘤(既往・X線写真あり) 3	
測尺	10月末日 → 4月15日				
体高	154.5	158.5			
胸囲	171.5	178.5			
管囲	19.5	20.3			
体重	433 1	483	馬装具	特殊鞍下(中抜き) 4	
ゲート	目標クリア		装蹄	両前エッグバー・両後エクイロックス 5	
悪癖	ゆう癖 2		その他	右陰鞏・注射注意 6	

育成場からのコメント

7
大柄な馬体であり実が入るまでじっくりと乗り込んできた。春を迎え、馬体の充実とともに動きに軽快さと躍動感が出てきた。近親には芝の中距離馬の活躍が多く、芝での活躍を期待。

最近の調教概況

坂：屋内坂路馬場を使用

月日	3/19	3/20	3/21	3/22	3/23	3/24
駢歩(m)	3200	2000	1200+坂2000	1200+坂1000	1200+坂2000	2400
タイム					坂14.3-14.4	
月日	3/26	3/27	3/28	3/29	3/30	3/31
駢歩(m)	2800	2400	2800	2800	2400	2400
タイム					15.6-13.9	
月日	4/2	4/3	4/4	4/5	4/6	4/7
駢歩(m)	2400	2000	2400	2400	2400	2400
タイム		13.7-12.7			15.4-13.3	
月日	4/9	4/10	4/11	4/12	4/13	4/14
駢歩(m)	2000	2000	2000	2400	2400	2400
タイム		13.8-12.6				

8 ※ 中段：総駢歩距離(駢歩は2, 3本に分けて実施)

下段：スピード調教時の最終2ハロンのタイム

MC 39211800000 × × × ×

個体情報の見方については、4~9ページをご覧ください。装鞍所内の情報開示室にて担当者にお尋ね下さい。

左ページの解説

- ① ゲート目標の達成状況
目標：前扉を閉めた状態で入れて、
後ろ扉を閉めて駐立し、常歩で出ること。
- ② さく癖、ゆう癖、旋回癖などの悪癖
- ③ 育成期間中に発症し、休養を要した疾病、ならびに
検査により確認した特筆すべき疾病
- ④ 現在装着している特殊馬装具（特殊ハミ、鞍下など）
- ⑤ 装蹄療法として使用している特殊な蹄鉄
- ⑥ 馬の取り扱いに関する注意事項やその他の特記事項
- ⑦ 育成担当者からのセールスポイント
- ⑧ マイクロチップ（MC）番号
（MCは2007年産駒より義務付けられています）

※③に（X線写真あり）と記載されている疾病については個体情報開示室で写真の閲覧が可能です。

なお、全馬の前肢球節部・飛節部のX線写真、内視鏡像及び前肢屈腱部エコー像等もご覧いただけます。

右ページの解説

- ① ノドの内視鏡検査所見
(解説は8ページを参照下さい)

- ② 屈腱部のエコー検査所見
2歳春(2~3月)に両前肢の毛を刈ったうえで検査を行いました。
屈腱部6カ所(1A~3B:右図参照)の横断像と縦断像を観察し、その評価を記載しました。

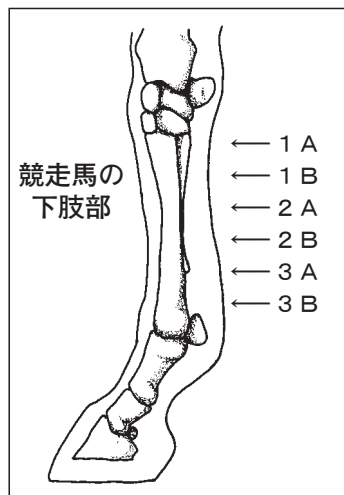

- ③ 化骨評価

腕節部の骨端線の化骨評価をグレードA~Cで示しています。

グレードA: 骨端線が完全に閉鎖

グレードB: 骨端線中央部が閉鎖

グレードC: 骨端線が残る

※検査時の各馬の月齢をあわせて示しています。

※標準的なサラブレッドでは

25ヵ月齢で骨端線が完全に閉鎖するとされています。

- ④ 種子骨評価^{1,2}

前肢球節部の種子骨(計4個)の評価をグレード0~3で示しています。

グレード0: 骨に異常形成された線状陰影を有さず、辺縁の輪郭も概ね正常

グレード1: 線状陰影を1~2本有する

グレード2: 線状陰影を3本以上有する、もしくは辺縁の輪郭が不整

グレード3: 線状陰影を多数有し、骨の輪郭が不規則
もしくは骨嚢胞を有する

- ⑤ 馬体の写真(撮影時期: 3月)

個体情報の見方 (右ページ)

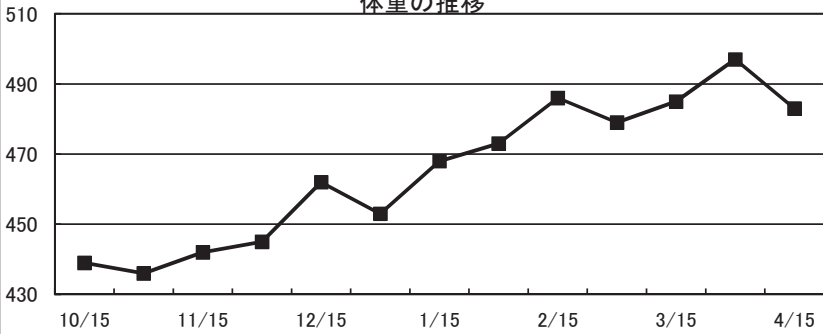
購買時	850.5 万円(税込)	1 騎乗供覧タイム	.	.																														
検査項目	実施日	LH	DDSP	AE	ELE	その他																												
ボ (内視鏡)	11月1日	0	2	0	0																													
	3月23日	0	3	1	0																													
	特記事項																																	
検査項目	検査内容	実施日	検査肢	評価 2																														
屈腱 (エコー)	定期検査	3月1日	両前肢	異常なし																														
	特記事項																																	
化骨評価 3 C (検査時: 24か月齢)																																		
種子骨評価 4 左(外/内) 右(内/外)																																		
前肢	1 / 1	2 / 1																																
体重の推移																																		
 <table border="1" style="margin-top: 10px; width: 100%; border-collapse: collapse;"> <caption>体重の推移 (推定値)</caption> <thead> <tr> <th>日付</th> <th>体重 (kg)</th> </tr> </thead> <tbody> <tr><td>10/15</td><td>440</td></tr> <tr><td>10/25</td><td>435</td></tr> <tr><td>11/10</td><td>445</td></tr> <tr><td>11/20</td><td>448</td></tr> <tr><td>12/10</td><td>465</td></tr> <tr><td>12/20</td><td>455</td></tr> <tr><td>1/10</td><td>470</td></tr> <tr><td>1/20</td><td>475</td></tr> <tr><td>2/10</td><td>485</td></tr> <tr><td>2/20</td><td>480</td></tr> <tr><td>3/10</td><td>485</td></tr> <tr><td>3/20</td><td>495</td></tr> <tr><td>4/10</td><td>485</td></tr> </tbody> </table>							日付	体重 (kg)	10/15	440	10/25	435	11/10	445	11/20	448	12/10	465	12/20	455	1/10	470	1/20	475	2/10	485	2/20	480	3/10	485	3/20	495	4/10	485
日付	体重 (kg)																																	
10/15	440																																	
10/25	435																																	
11/10	445																																	
11/20	448																																	
12/10	465																																	
12/20	455																																	
1/10	470																																	
1/20	475																																	
2/10	485																																	
2/20	480																																	
3/10	485																																	
3/20	495																																	
4/10	485																																	
						日高・宮崎育成牧場																												

ノドの内視鏡検査 解説

ノドの内視鏡検査において観察された各項目の評価をグレード0～3で示しています。グレード0が最もノーマルな状態です。

○喉頭片麻痺(LH)^{3,4,5}

- グレード0 (I) : 左右披裂軟骨の動きが同時に起こる
- グレード1 (IIa) : 左右披裂軟骨の動きが同時に起こらないが、十分な外転が可能
- グレード2 (IIb, IIIa, IIIb) : 左右披裂軟骨の動きが同時に起こらず、十分な外転が不可能
- グレード3 (IV) : 左右披裂軟骨の動きに同調性がなく、片側の動きが不十分

○軟口蓋背方変位(DDSP)⁵

- グレード0 : 嚥下を促しても発症しない
- グレード1 : 嚥下により発症するが、続く嚥下1回で復する
- グレード2 : 嚥下により発症するが、続く嚥下2回以上で復する
- グレード3 : 嚥下を伴わなくても容易に発症する

○喉頭蓋の異常(AE)⁵

- グレード0 : 喉頭蓋背面上の凸部、辺縁の皺が明瞭
- グレード1 : 喉頭蓋背面上の凸部が不明瞭
- グレード2 : 喉頭蓋背面上の凸部および辺縁の皺が不明瞭
- グレード3 : 喉頭蓋が非常に薄いあるいは小さい

○喉頭蓋の挙上(ELE)⁵

- グレード0 : 挙上がなく、気道の観察可能範囲が2/3以上
- グレード1 : 挙上わずかにあり、気道の観察可能範囲が2/3～1/2
- グレード2 : 挙上があり、気道の観察可能範囲が1/2～1/3
- グレード3 : 挙上があり、気道の観察可能範囲が1/3以下

1.Hardy J , Marcoux M , Breton L , Clinical relevance of radiographic findings in proximal sesamoid bones of two-year-old standardbreds in their first year of race training. J Am Vet Med Assoc.1991 Jun 15 ; 198(12):2089-2094

2.Spike-Pierce DL , Bramlage LR , Correlation of racing performance with radiographic changes in the proximal sesamoid bones of 487 thoroughbred yearlings. Equine Vet J 2003 Jun;35(4):350-353

3.Hackett RP , Ducharme NG , Fubini SL , et al . The reliability of endoscopic examination in assesment of arytenoid cartilage movement in horses. Part 1: Subjective and objective laryngeal evaluation. Vet Surg 1991 20:174-179

4.Pierce SW , Embertson RM , Correlation of racing performance to yearling endoscopic evaluation. 2001 Proceedings of the Annual Convention of the AAEP Vol.47

5.Hobo S , Matsuda Y , Yoshida K , Prevalence of upper respiratory tract disorders detect with a flexible videoendoscope in thoroughbred racehorses. J.Vet.Med.Sci. 1995 57(3):409-413

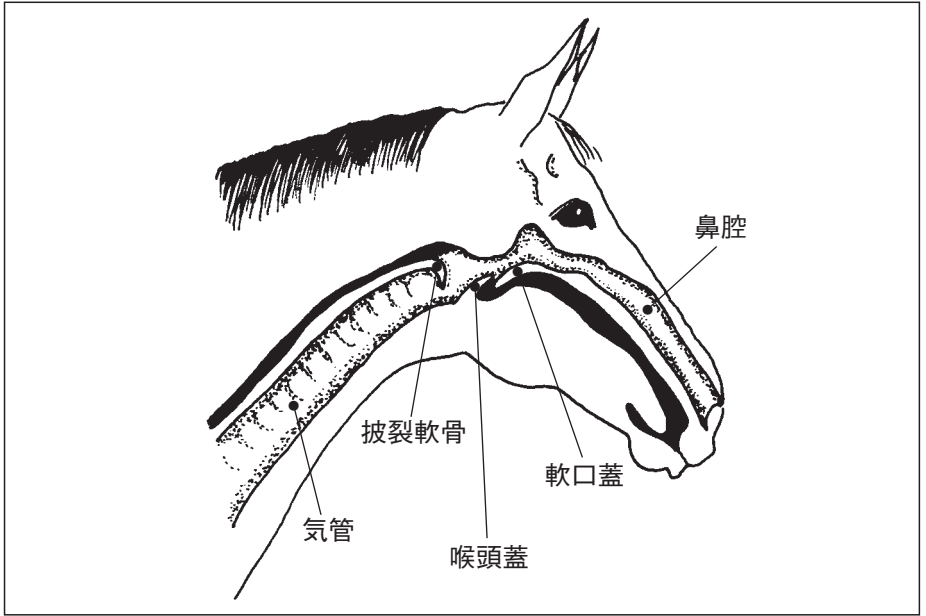

呼吸時の上気道

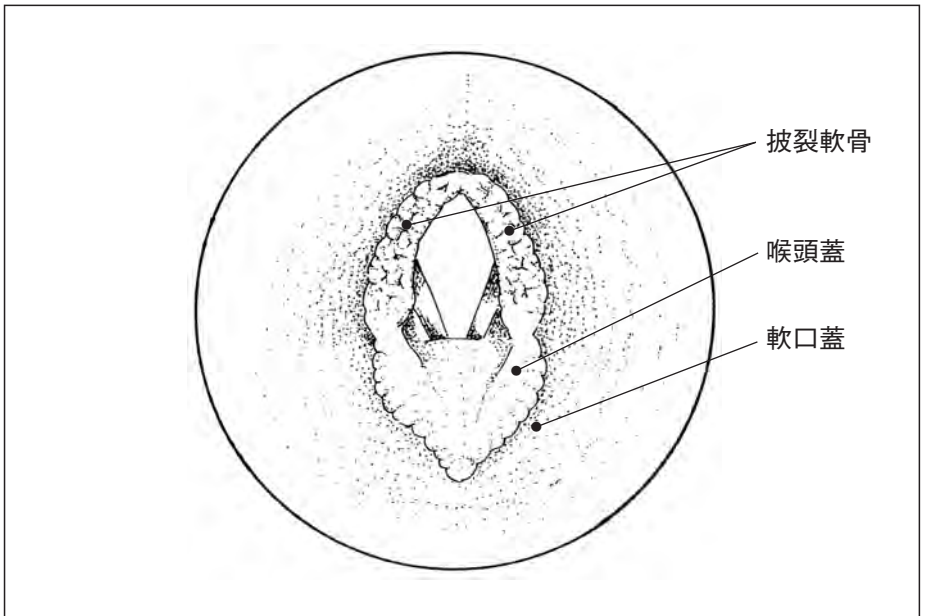

ノドの内視鏡像

J R A 育成馬 育成調教方針

- 人馬の信頼関係を築き、取り扱いやすくマナーのよい馬に躰ける。
- 血統、発育状況、痼疾、性差等を考慮して、馴致開始時期や運動量を個体別に決定する。なお馴致開始前には、口腔内のチェックと狼歯の抜歯を実施する。
- 競走馬として早期の出走を念頭に置き、馬体の発育に応じて調教を進め、持久力・スピードの養成に努める。育成研究の一環として、科学的手法を取り入れたトレーニング方法に取り組む。
- 測尺値やボディコンディションスコア（外貌からみた馬体の脂肪のつき方を数値化したもの）を参考として馬体の成長を把握し、運動内容と飼料給与量を調整することで、各馬本来の発育を促す。
- ゲート馴致は騎乗馴致と平行して実施し、馬に理解をさせながら恐怖感を与えることなく時間をかける。
- セールの騎乗供覧では、単走で最終2ハロンをF13-13秒の走行を目安とする。
- 定期的に装蹄判断を実施し、肢勢に適合した装削蹄を行う。また、適切な時期に蹄鉄を装着し、セールには四肢を装蹄して臨む。
- 育成馬の取扱い、騎乗馴致・調教、飼養管理指針の充実をはかり、技術普及に役立てる。
- 馬の手入れ、牧野管理、場内美化を徹底する。

日高育成牧場

- 日高育成牧場の多様な調教施設（800m屋内トラック、屋内坂路馬場、1,600mダートトラック）を使い分ける。
 - ・スピード調教開始前に十分な基礎体力を養成するために、800m屋内トラックを用いて長い距離の有酸素トレーニングを行う。
 - ・屋外の1,600mダートトラックが使用可能となる前に、1,000mの屋内坂路馬場を活用し、スピード調教を行う。
 - ・1,600mダートトラックで最終的なスピード調教を行う。
 - ・早い時期の出走を念頭におき、3ハロン以上の長めのスピード調教を実施する。
- 常に馬を「ハッピーでフレッシュ」に保つことに留意して調教を進める。
- 良好なハミ受けを作るとともに、調教時の隊列を変化させることで競馬での位置取りに自在性のある馬を育てる。
- 常歩はバイタルウォーク（全身を使った闊達な常歩）を行う。
- 騎乗調教に加え、ウォーキングマシンを活用して常歩での運動量を増やす。

宮崎育成牧場

- 調教は、メニューが単調にならないような工夫をし、常に馬が走りたい気持ちを維持できるよう心がける。
- 温暖で恵まれた気候条件を生かし、馬体の発育に応じて冬場の乗り込みを十分に行う。
- 調教では隊列を使い分ける。
 - ・初期には、落ち着かせるために集団または併走。力を付けていく段階では、馬に我慢を教えるために縦列。スピードを課していく段階では、競い合う気持ちを培わせるため併走。
 - ・縦列調教では馬の後ろで走りたい気持ちを我慢させるとともにキックバックに慣れさせ、推進力をためて走るキャンターを行うなかで、従順性を養う。
 - ・スピード調教時には、馬の個性に応じて併走方法を工夫する。
- 3Fから4Fの距離を徐々に速く走れるようにし、3FをF14程度のペースで連続して走れることを、順調な馬の到達目標とする。
- 精神状態を常にハッピーに保てるように心掛け、調教後にはエバーグリーン放牧地を利用した青草のピッキングなどを行う。
- 人が手をかけること（秋口から早めに馬服を着せ、必要に応じてクリッピングを行うなど）ことで、皮膚を薄く保つ。

飼料給与状況（日高育成牧場）

年 月		濃厚飼料			乾草(Kg)		ルーサン(Kg)		備考
		燕麦(Kg)	JRAオリジナル飼料	可消化エネルギー(Mcal)					
11年 7月			1.5	4.7	1.0				昼夜放牧
8月			1.5	4.7	1.0				昼夜放牧
9月		1.0	2.0	9.1	3.0				昼間放牧、一部昼夜放牧
10月		1.0	3.0	12.2	5.0				昼間放牧、運動後昼飼給餌
11月	上旬	1.0	3.5	13.8	5.0				夜飼給与開始
	下旬	1.0	4.0	15.3	5.0				
12月	上旬	1.5	4.0	16.8	5.0	1.0			
	下旬	1.5	4.5	18.3	5.0	1.0			
12年 1月		2.0	4.5	19.8	5.5	1.0			
2月		2.0	4.5	19.8	5.5	1.0			
3月	上旬	2.0	5.0	21.4	5.5	1.0			
	下旬	2.0	5.0	21.4	5.5	2.0			
4月		2.0	5.0	21.4	5.5	2.0			

※単位はkg(Mcal)、すべて1日量

☆飼料解説

エースレーションネオ：競走馬・育成馬用のペレット状配合飼料。

ファイバーレーシング：植物性脂肪を多く含むスイートフィード。

スーパーグローコート：ビタミン、電解質に加え、蹄の発育を促すビオチンを含む飼料添加物。

JRAオリジナル飼料10：嗜好性がよく繊維質を十分に含み、必要栄養素が過不足なくバランスよく配合されている一昨年JRAが開発したオールインワン飼料。

JRAオリジナル飼料の主原料はどうもろこしや大豆、燕麦など。これに繊維質の高いビートパルプや脂肪分の高いヒマワリ種子等を加えて作成しました。



飼料給与状況（宮崎育成牧場）

年 月	濃厚飼料					※単位はkg(DEはMcal)、すべて1日量		
	豪州 燕麦	エースレー ジョンネオ	ファイバー レーシング	人参	可消化 エネルギー (DE)	乾草	生牧草	備考
11年 7月	1.0	1.0	1		8.9	5.0	—	昼夜放牧
8月	1.0	1.0	1.0		8.9	5.0	—	昼夜放牧
9月	1.0	1.5	1.5		11.9	5.0	—	昼夜放牧
10月	1.0	2.0	2.0		14.9	5.0	—	昼夜放牧
11月	1.5	2.0	2.0		16.4	6.0	5.0	昼夜放牧
12月	1.5	2.0	2.0	0.5	16.4	6.0	5.0	昼間放牧 昼飼給与開始
12年 1月	2.0	2.0	3.0	0.5	21.4	6.0	5.0	
2月	2.0	2.0	3.0	0.5	21.4	6.0	5.0	
3月	2.0	2.0	3.0	0.5	21.4	6.5	5.0	
4月	2.0	2.0	3.0	0.5	21.4	7.0	5.0	

- ・その他の飼料：塩0.04kg、エクイストロメガベース0.03kg(1月以降)
- ・乾草：7月～10月はイタリアン5kg、11月～4月はイタリアン5kgに加えルーサン1～2kgを給与。
- ・生牧草：馬房内投草分のみ(自由採草分を除く)。

○駆虫プログラム

日 高
エクイマックス
11年 11月
12年 3月

宮 崎
エクイマックス
11年 9月
11年 11月
12年 3月

☆駆虫薬解説

エクイマックス：円虫、回虫、条虫を同時に駆除できる駆虫薬です。

日高育成牧場運動実施状況

年 月	騎 乗 調 教				備 考
	常歩(W)	速歩(T)	駢歩(C)	計	
11年 7月～9月	昼間放牧・昼夜放牧・初期馴致				昼夜放牧は馴致開始とともに終了。
10月上旬					初期馴致
中旬	1,400	1,200	1,200	3,800	屋内800m馬場
下旬	1,400	1,000	1,600	4,000	〃
11月上旬	1,400	800	2,400	4,600	屋内800m馬場（1,600馬場併用）
中旬	1,400	800	2,400	4,600	〃（1,600馬場併用）
下旬	3,000	800	2,200	6,000	〃（屋内坂路馬場併用）
12月	2,400	800	3,200	6,400	屋内800m馬場：スピードはF23程度まで
	3,000	800	2,200	6,000	屋内坂路：スピードはF22程度まで
12年	2,400	800	3,200	6,400	屋内800m馬場：スピードはF22程度まで
1月	3,000	800	2,200	6,000	屋内坂路：スピードはF20(3F60)程度まで
2月	2,400	800	3,200	6,400	屋内800m馬場：スピードはF22程度まで
	4,000	800	3,200	8,000	屋内坂路：スピードはF18(3F54)程度まで
3月	2,400	800	3,200	6,400	屋内800m馬場：スピードはF22程度まで
	4,000	800	3,200	8,000	屋内坂路：スピードはF16(3F48)程度まで

*：3月下旬以降は育成馬個体情報（セール当日配布）に個体ごとの運動を記載

宮崎育成牧場運動実施状況

年 月	騎 乗 調 教				備 考
	常歩(W)	速歩(T)	駈歩(C)	計	
11年 8月～11月	昼夜放牧・初期馴致				
10月上旬					初期馴致
中旬	1,600	1,000	1,000	3,600	500m馬場
下旬	1,600	1,500	1,000	4,100	500m馬場
11月上旬	1,600	1,000	1,000	3,600	以降500m馬場ならびに1,600m馬場を併用
中旬	1,600	1,500	1,500	4,600	
下旬	1,600	1,000	2,000	4,600	
12月上旬	2,000	1,500	2,500	6,000	
下旬	2,000	1,500	3,000	6,500	スピードはF20(3F60)程度まで
12年	2,500	1,500	2,500	6,500	
1月	2,500	1,700	3,400	7,600	スピードはF18(3F54)程度まで
2月	2,500	1,700	2,500	6,700	
	3,000	1,500	3,400	7,900	スピードはF16(3F48)程度まで
3月	3,000	1,500	2,500	7,000	
	3,500	1,700	3,400	8,600	スピードはF15(3F45)程度まで

* : 3月下旬以降は育成馬個体情報(セール当日配布)に個体ごとの運動を記載

1 ムカラファの10

牡・栗 父 アルデバラン

入厩日	2011年9月14日		月 日	病 歴
馴致開始日	2011年9月20日		11年	左前内側管骨瘤(既往・X線写真あり) 左前蹄底裂(既往)
測 尺	12月末日 → 4月15日		11月1日	
体 高	154.5	158.0	12年	
胸 囲	177.0	181.0	1月12日	
管 囲	19.0	19.3		
体 重	454	477	馬装具	
ゲート	目標クリア		装 蹄	
悪 癖			その他	

育成場からのコメント

父はMr.Prospectorの直仔で、期待の本邦新種牡馬。本馬は、体力向上とともに馬体も充実し、筋肉質で柔軟な馬体を身につけた。普段の取扱いはおとなしいが、調教時は父譲りの前向きさを表に出した走りが特色で、柔らかく弾むようなキャンターが魅力的。

最近の調教概況

坂:屋内坂路馬場を使用

月日	3/19	3/20	3/21	3/22	3/23	3/24
駈歩(m)	2000	3200	1200+坂2000	2400	3200	2400
タイム			坂13.4-13.8			
月日	3/26	3/27	3/28	3/29	3/30	3/31
駈歩(m)	2000	1200+坂2000	2800	3200	1200+坂2000	2400
タイム		坂15.5-15.1			坂14.9-14.6	
月日	4/2	4/3	4/4	4/5	4/6	4/7
駈歩(m)	2400	2400	2400	2400	2400	2400
タイム				16.7-15.3		
月日	4/8	4/9	4/11	4/12	4/13	4/14
駈歩(m)	2000	2000	2000	2400	2400	2400
タイム		13.3-13.0				

※ 中段:総駈歩距離(駈歩は2, 3本に分けて実施)

下段:スピード調教時の最終2ハロンのタイム

MC 3921180100 45940

個体情報の見方については、4～9ページをご覧ください。装鞍所内の情報開示室にて担当者にお尋ね下さい。

購買時 525 万円(税込)

騎乗供覧タイム

.

.

検査項目	実施日	LH	DDSP	AE	ELE	その他
バド (内視鏡)	11月25日	1	0	0	0	
	3月12日	0	0	0	0	
	特記事項					

検査項目	検査内容	実施日	検査肢	評価
屈腱 (エコー)	定期検査	3月12日	両前肢	異常なし
	特記事項			

化骨評価

B

(検査時: 25か月齢)



種子骨評価

左(外/内)

右(内/外)

前肢

1 / 1

2 / 2

体重の推移

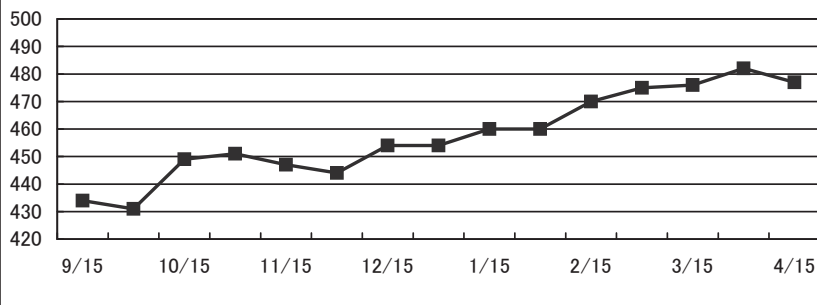

日高育成牧場

2 ペイミーキャッシュの10 牡・栗 父 ケイムホーム

入厩日	2011年7月27日	月 日	病 歴
馴致開始日	2011年9月20日	11年 購買時	陳旧性右第1趾節種子骨々折(内側)を確認(X線写真あり) 12年 2月17日 左肩跛行(既往) 3月15日 EE(喉頭蓋エントラップメント)切開術 (全身麻酔)
測 尺	12月末日 → 4月15日	12年	
体 高	158.5 161.5	2月17日	
胸 囲	180.0 182.0	3月15日	
管 囲	19.6 19.6		
体 重	462 475	馬装具	
ゲート	目標クリア	装 蹄	
悪 癖		その他	

育成場からのコメント

父は2歳時からG Iを勝利し、3歳になってもG Iを2勝したように早熟かつ成長力がある血統。おじに宝塚記念馬メイショウドトウがいる。購買時からの好馬体に磨きがかかり逞しい肉体に変貌した。坂路調教では、パワフルなフットワークで元気良く駆け上がっている。

最近の調教概況

坂:屋内坂路馬場を使用

月日	3/19	3/20	3/21	3/22	3/23	3/24
駈歩(m)	2000	3200	1200+坂2000	2400	3200	2400
タイム			坂14.9+15.0			
月日	3/26	3/27	3/28	3/29	3/30	3/31
駈歩(m)	2000	1200+坂1000	2800	3200	1200+坂1000	2400
タイム					坂15.0-15.2	
月日	4/2	4/3	4/4	4/5	4/6	4/7
駈歩(m)	2400	2400	2400	2400	2400	2400
タイム				16.7-15.3		
月日	4/8	4/9	4/11	4/12	4/13	4/14
駈歩(m)	2000	2000	2000	2400	2400	2400
タイム		13.3-13.0				

※ 中段:総駈歩距離(駈歩は2, 3本に分けて実施)

下段:スピード調教時の最終2ハロンのタイム

MC 3921180100 44555

個体情報の見方については、4~9ページをご覧ください。装鞍所内の情報開示室にて担当者にお尋ね下さい。

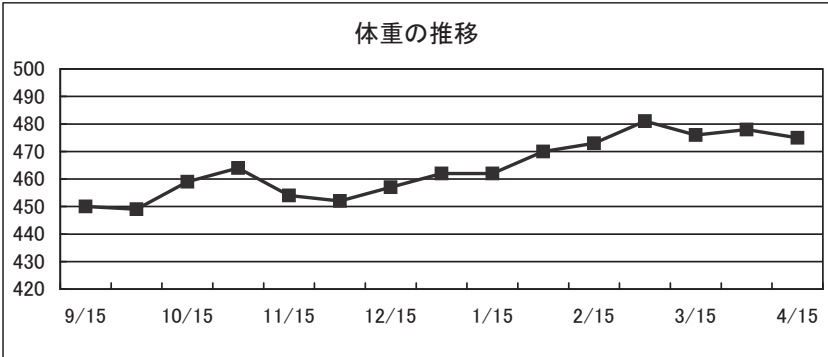
購買時		735 万円(税込)		騎乗供覧タイム		.	.																		
検査項目	実施日	LH	DDSP	AE	ELE	その他																			
ボド (内視鏡)	11月25日	0	0	0	0																				
	4月11日	0	0	0	0																				
	特記事項	3月12日にEE(喉頭蓋エントラップメント)を確認。																							
検査項目	検査内容	実施日	検査肢	評価																					
屈腱 (エコー)	定期検査	3月9日	両前肢	異常なし																					
	特記事項																								
化骨評価		A																							
(検査時: 24か月齢)																									
種子骨評価	左(外/内)	右(内/外)																							
前肢	1 / 1	1 / 1																							
																									
<p style="text-align: center;">体重の推移</p>  <table border="1"> <caption>体重の推移 (推定値)</caption> <thead> <tr> <th>日付</th> <th>体重 (kg)</th> </tr> </thead> <tbody> <tr><td>9/15</td><td>450</td></tr> <tr><td>10/15</td><td>460</td></tr> <tr><td>11/15</td><td>455</td></tr> <tr><td>12/15</td><td>458</td></tr> <tr><td>1/15</td><td>465</td></tr> <tr><td>2/15</td><td>470</td></tr> <tr><td>3/15</td><td>475</td></tr> <tr><td>4/15</td><td>475</td></tr> </tbody> </table>								日付	体重 (kg)	9/15	450	10/15	460	11/15	455	12/15	458	1/15	465	2/15	470	3/15	475	4/15	475
日付	体重 (kg)																								
9/15	450																								
10/15	460																								
11/15	455																								
12/15	458																								
1/15	465																								
2/15	470																								
3/15	475																								
4/15	475																								
						日高育成牧場																			

3 ダンシングサクセスの10 牡・栗 父 アグネスタキオン

入厩日	2011年7月27日		月 日	病 歴
馴致開始日	2011年9月20日		11年	両飛節部骨棘を確認(X線写真あり)
測 尺	12月末日 → 4月15日		購買時	
体 高	154.5	157.5		
胸 囲	176.0	182.0		
管 囲	19.3	19.4		
体 重	451	481	馬装具	
ゲート	目標クリア		装 蹄	
悪 癖			その他	左陰辜

育成場からのコメント

父はディーブスカイ、ダイワスカーレットなどG I 馬6頭を送るチャンピオンサイアーで、本馬は父のラストクロップとなる。本馬の4代母はノーザンダンサーの母Natalma。気性も強いものを持っており、柔軟な馬体から繰り出すキャンターは潜在能力の高さを感じさせる。

最近の調教概況

坂:屋内坂路馬場を使用

月日	3/19	3/20	3/21	3/22	3/23	3/24
駈歩(m)	2000	3200	1200+坂2000	2400	3200	2400
タイム			坂15.6+15.4			
月日	3/26	3/27	3/28	3/29	3/30	3/31
駈歩(m)	2000	1200+坂2000	2800	3200	1200+坂2000	2400
タイム		坂15.5+15.8			坂15.4-15.3	
月日	4/2	4/3	4/4	4/5	4/6	4/7
駈歩(m)	2400	2400	2400	2400	2400	2400
タイム				18.0-15.9		
月日	4/8	4/9	4/11	4/12	4/13	4/14
駈歩(m)	2000	2000	2000	2400	2400	2400
タイム	16.9-15.5	14.8-13.2				

※ 中段:総駈歩距離(駈歩は2, 3本に分けて実施)

下段:スピード調教時の最終2ハロンのタイム

MC 3921180100 47026

個体情報の見方については、4~9ページをご覧ください。装鞍所内の情報開示室にて担当者にお尋ね下さい。

購買時 1050 万円(税込)

騎乗供覧タイム

.

.

検査項目	実施日	LH	DDSP	AE	ELE	その他
バド (内視鏡)	11月21日	0	0	0	0	
	2月27日	0	0	0	0	
	特記事項					

検査項目	検査内容	実施日	検査肢	評価
屈腱 (エコー)	定期検査	2月27日	両前肢	異常なし
	特記事項			

化骨評価 **B**
(検査時: 23か月齢)



種子骨評価	左(外/内)	右(内/外)
前肢	0 / 2	1 / 0

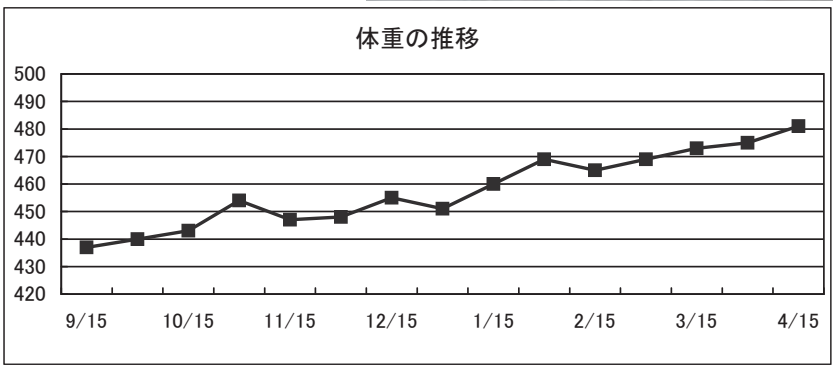

日高育成牧場

4 フィエスタの10

牡・栗

父 バゴ

入厩日	2011年9月14日		月 日	病 歴
馴致開始日	2011年10月31日		11年	陳旧性左第1趾骨剥離骨折を確認(X線写真あり) 12年 3月31日 右後管部挫創(痕・X線写真あり)
測 尺	12月末日 → 4月15日		購買時	
体 高	155.0	159.0		
胸 囲	176.5	180.0		
管 囲	19.7	19.7		
体 重	433	476		
ゲート	目標クリア		馬装具	
悪 癖			装 蹄	
			その他	

育成場からのコメント

父は初年度より菊花賞馬ビッグウィーク、桜花賞2着のオウケンサクラを輩出。本馬は伸びのある美しい好馬体の持ち主。やや気性の強いところはあるが、その前向きな気性は好感がもてる。坂路ではリズムのよいフットワークで、躍動感あふれる動きをする。

最近の調教概況

坂:屋内坂路馬場を使用

月日	3/19	3/20	3/21	3/22	3/23	3/24
駈歩(m)	2000	3200	1200+坂2000	2400	3200	2400
タイム			坂14.4-14.8			
月日	3/26	3/27	3/28	3/29	3/30	3/31
駈歩(m)	2000	1200+坂2000	2800	3200	1200+坂1000	2400
タイム		坂15.0-15.6				
月日	4/2	4/3	4/4	4/5	4/6	4/7
駈歩(m)	2400	2400	2400	2400	2400	2400
タイム				16.1-14.7		
月日	4/8	4/9	4/11	4/12	4/13	4/14
駈歩(m)	2000	2000	2000	2400	2400	2400
タイム		15.8-13.4				

※ 中段:総駈歩距離(駈歩は2, 3本に分けて実施)

下段:スピード調教時の最終2ハロンのタイム

MC 3921180100 41755

個体情報の見方については、4~9ページをご覧ください。装鞍所内の情報開示室にて担当者にお尋ね下さい。

購買時		630 万円(税込)		騎乗供覧タイム		.	.																																
検査項目	実施日	LH	DDSP	AE	ELE	その他																																	
バド (内視鏡)	11月21日	0	1	0	0																																		
	3月5日	1	0	0	0																																		
	特記事項																																						
検査項目	検査内容	実施日	検査肢	評価																																			
屈腱 (エコー)	定期検査	3月5日	両前肢	異常なし																																			
	特記事項																																						
化骨評価		C																																					
(検査時: 21か月齢)																																							
種子骨評価	左(外/内)	右(内/外)																																					
前肢	1 / 2	2 / 2																																					
																																							
<p style="text-align: center;">体重の推移</p> <table border="1"> <thead> <tr> <th>日付</th> <th>体重 (kg)</th> </tr> </thead> <tbody> <tr><td>9/15</td><td>423</td></tr> <tr><td>10/1</td><td>431</td></tr> <tr><td>10/15</td><td>444</td></tr> <tr><td>10/30</td><td>463</td></tr> <tr><td>11/15</td><td>445</td></tr> <tr><td>11/30</td><td>436</td></tr> <tr><td>12/15</td><td>441</td></tr> <tr><td>12/30</td><td>433</td></tr> <tr><td>1/15</td><td>441</td></tr> <tr><td>1/30</td><td>450</td></tr> <tr><td>2/15</td><td>447</td></tr> <tr><td>2/30</td><td>455</td></tr> <tr><td>3/15</td><td>457</td></tr> <tr><td>3/30</td><td>471</td></tr> <tr><td>4/15</td><td>475</td></tr> </tbody> </table>								日付	体重 (kg)	9/15	423	10/1	431	10/15	444	10/30	463	11/15	445	11/30	436	12/15	441	12/30	433	1/15	441	1/30	450	2/15	447	2/30	455	3/15	457	3/30	471	4/15	475
日付	体重 (kg)																																						
9/15	423																																						
10/1	431																																						
10/15	444																																						
10/30	463																																						
11/15	445																																						
11/30	436																																						
12/15	441																																						
12/30	433																																						
1/15	441																																						
1/30	450																																						
2/15	447																																						
2/30	455																																						
3/15	457																																						
3/30	471																																						
4/15	475																																						
							日高育成牧場																																

5 レディインディの10 めす・栗 父 ダイワメジャー

入厩日	2011年7月27日	月 日	病 歴
馴致開始日	2011年10月11日		
測 尺	12月末日 → 4月15日		
体 高	158.5 162.5		
胸 囲	179.0 183.0		
管 囲	19.7 20.0		
体 重	473 488	馬装具	
ゲート	目標クリア	装 蹄	
悪 癖		その他	

育成場からのコメント

父はGIを5勝し種牡馬としてもファーストクローブ・リーディングサイアー。祖母フィジーは米の芝GI 2勝馬。父のよく出た牝馬離れた骨量ある馬体をしている。性格は賢く従順で、本馬のストライドの大きなキャンターは力強さの中に素軽さ、柔軟性を兼ね備えている。

最近の調教概況

坂：屋内坂路馬場を使用

月日	3/19	3/20	3/21	3/22	3/23	3/24
駢歩(m)	2000	3200	1200+坂2000	2400	2400	2400
タイム			坂14.4-13.3			
月日	3/26	3/27	3/28	3/29	3/30	3/31
駢歩(m)	2000	3200	2400	2800	1200+坂2000	2400
タイム					坂14.1-13.8	
月日	4/2	4/3	4/4	4/5	4/6	4/7
駢歩(m)	2400	2400	2400	2400	2400	2400
タイム				14.6-12.8		
月日	4/8	4/9	4/11	4/12	4/13	4/14
駢歩(m)	2000	2000	2000	2400	2400	2400
タイム	16.6-14.3	12.7-11.2				

※ 中段：総駢歩距離（駢歩は2, 3本に分けて実施）

下段：スピード調教時の最終2ハロンのタイム

MC 3921180100 **53874**

個体情報の見方については、4～9ページをご覧ください。装鞍所内の情報開示室にて担当者にお尋ね下さい。

購買時 1239 万円(税込)

騎乗供覧タイム

.

.

検査項目	実施日	LH	DDSP	AE	ELE	その他
バド (内視鏡)	12月5日	0	1	0	0	
	3月19日	0	0	0	0	
	特記事項					

検査項目	検査内容	実施日	検査肢	評価
屈腱 (エコー)	定期検査	3月19日	両前肢	異常なし
	特記事項			

化骨評価

A

(検査時: 25か月齢)



種子骨評価

左(外/内) 右(内/外)

前肢

1 / 1 1 / 1

体重の推移

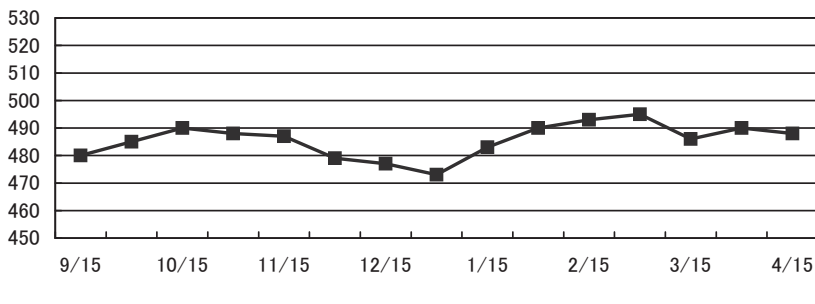

日高育成牧場

6 ステファニーズホープの10 めす・青鹿 父 マンハッタンカフェ

入厩日	2011年7月27日	月 日	病 歴
馴致開始日	2011年10月11日	11年	9月1日 右後内側管骨瘤(既往・X線写真あり)
測 尺	12月末日 → 4月15日		
体 高	160.5 162.5		
胸 囲	176.5 181.0		
管 囲	19.7 20.0		
体 重	463 484		
ゲート	目標クリア	馬装具	
悪 癖		装 蹄	
		その他	

育成場からのコメント

父は人気のブルーヴンサイアー。馴致直後は気性の強さを解消するため、折り合いを課題に、隊列の中の集団調教で、じっくりと乗り込んだ。その甲斐あり、前進氣勢も上手くコントロールが可能となった。雄大な馬体から繰り出されるキャンターは非常に力強い。

最近の調教概況

坂:屋内坂路馬場を使用

月日	3/19	3/20	3/21	3/22	3/23	3/24
駢歩(m)	2000	3200	1200+坂2000	2400	2400	2400
タイム			坂14.4-13.3			
月日	3/26	3/27	3/28	3/29	3/30	3/31
駢歩(m)	2000	3200	2400	2800	1200+坂1000	2400
タイム					坂14.6-14.5	
月日	4/2	4/3	4/4	4/5	4/6	4/7
駢歩(m)	2400	1200	2400	2400	2400	2400
タイム						
月日	4/8	4/9	4/11	4/12	4/13	4/14
駢歩(m)	2000	2000	2000	2400	2400	2400
タイム	16.8-14.9	15.1-13.4				

※ 中段:総駢歩距離(駢歩は2, 3本に分けて実施)

下段:スピード調教時の最終2ハロンのタイム

MC 3921180100 **45810**

個体情報の見方については、4～9ページをご覧ください。装鞍所内の情報開示室にて担当者にお尋ね下さい。

購買時

882 万円(税込)

騎乗供覧タイム

.

.

検査項目	実施日	LH	DDSP	AE	ELE	その他
バド (内視鏡)	12月5日	1	0	0	0	
	3月19日	1	0	0	0	
	特記事項					

検査項目	検査内容	実施日	検査肢	評価
屈腱 (エコー)	定期検査	3月19日	両前肢	異常なし
	特記事項			

化骨評価 **B**
(検査時: 24か月齢)



種子骨評価	左(外/内)	右(内/外)
前肢	1 / 1	1 / 0

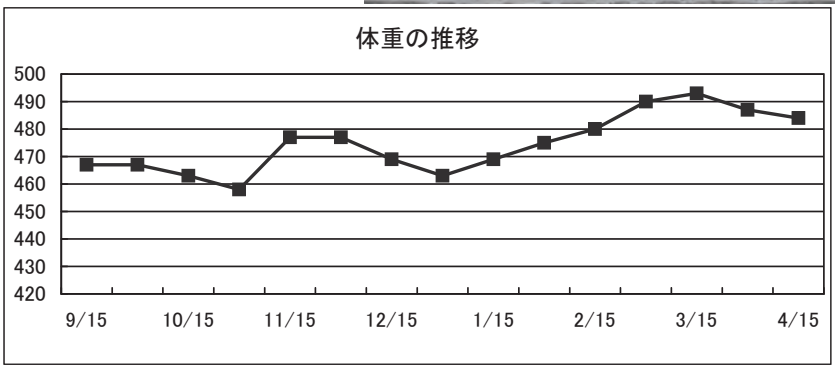

日高育成牧場

7 コメンテーションの10めす・鹿 父 キングカメハメハ

入厩日	2011年9月15日	月 日	病 歴
馴致開始日	2011年10月31日	12年	四肢球腱軟腫(X線写真あり)
測 尺	12月末日 → 4月15日	1月18日	
体 高	155.5 157.5		
胸 囲	175.0 179.5		
管 囲	19.5 19.6		
体 重	427 461	馬装具	
ゲート	目標クリア	装 蹄	
悪 癖		その他	

育成場からのコメント

父はローズキングダム、アババネ等、活躍馬を多数輩出するリーディングサイアー。また、本馬の祖母はカーリアンの全妹という良血。気性はかなり強いところがあったので、丁寧に騎乗馴致を行った。その甲斐あり、長所である前向きさが前面に出てくるようになった。

最近の調教概況

坂: 屋内坂路馬場を使用

月日	3/19	3/20	3/21	3/22	3/23	3/24
駢歩(m)	2000	3200	1200+坂2000	2400	2400	2400
タイム			坂15.2-16.1			
月日	3/26	3/27	3/28	3/29	3/30	3/31
駢歩(m)	2000	3200	2400	2800	1200+坂1000	2400
タイム					坂14.6-14.5	
月日	4/2	4/3	4/4	4/5	4/6	4/7
駢歩(m)	2400	2400	2400	2400	2400	2400
タイム						
月日	4/8	4/9	4/11	4/12	4/13	4/14
駢歩(m)	2000	2000	2000	2400	2400	2400
タイム	17.9-15.9	14.8-14.2				

※ 中段: 総駢歩距離(駢歩は2, 3本に分けて実施)

下段: スピード調教時の最終2ハロンのタイム

MC 3921180100 **43715**

個体情報の見方については、4~9ページをご覧ください。装鞍所内の情報開示室にて担当者にお尋ね下さい。

購買時

630 万円(税込)

騎乗供覧タイム

.

.

検査項目	実施日	LH	DDSP	AE	ELE	その他
バド (内視鏡)	12月6日	0	1	0	0	
	3月5日	1	0	0	0	
	特記事項					

検査項目	検査内容	実施日	検査肢	評価
屈腱 (エコー)	定期検査	3月5日	両前肢	異常なし
	特記事項			

化骨評価

B

(検査時: 23か月齢)

種子骨評価

左(外/内) 右(内/外)

前肢

1 / 2 2 / 2



体重の推移

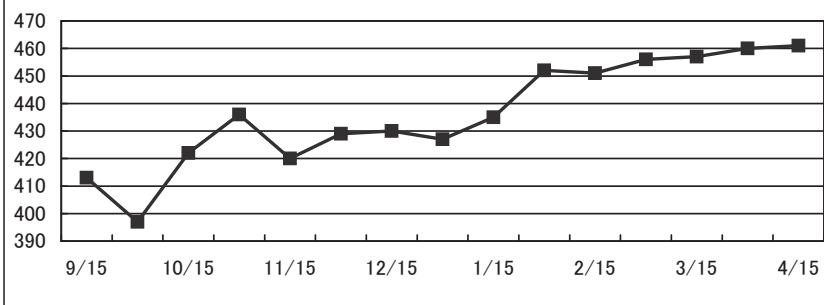

日高育成牧場

8 デヴォアの10

めす・鹿 父 ハーツクライ

入厩日	2011年9月12日		月 日	病 歴	
馴致開始日	2011年10月12日		11年	左前外側管骨瘤(既往・X線写真あり)	
測 尺	12月末日 → 4月15日		10月29日		
体 高	156.0	156.0			
胸 囲	178.5	181.5			
管 囲	19.3	19.4			
体 重	447	464			
			馬装具	交突防止帯	
ゲート	目標クリア		装 蹄		
悪 癖			その他		

育成場からのコメント

父の産駒は青葉賞勝馬ウインバリアシオンのダービー2着・菊花賞2着やキョウワジャンヌの秋華賞2着など活躍中。祖母は仏重賞の活躍馬。本馬は皮膚が薄く、父から譲り受けたバランスのよい体型と落ち着きある性格の持ち主。安定した完歩の大きい柔らかい走りをみせる。

最近の調教概況

月日	3/19	3/20	3/21	3/22	3/23	3/24
駈歩(m)	3000	3500	3500	3500	2200	3500
タイム				16.3-15.5		
月日	3/25	3/26	3/28	3/29	3/30	3/31
駈歩(m)	3500	3500	3000	3500	3000	3500
タイム		14.2-13.1				15.5-14.5
月日	4/2	4/3	4/4	4/5	4/6	4/7
駈歩(m)	3000	3500	3500	3000	3500	3500
タイム			16.2-15.6			13.9-13.5
月日	4/9	4/10	4/11	4/12	4/13	4/14
駈歩(m)	3500	3500	3500	馬体調整	3000	3500
タイム			15.3-14.8	(放牧のみ)		

※ 中段:総駈歩距離(駈歩は2, 3本に分けて実施)

下段:スピード調教時の最終2ハロンのタイム

MC 3921180100 42081

個体情報の見方については、4~9ページをご覧ください。装鞍所内の情報開示室にて担当者にお尋ね下さい。

購買時		662 万円(税込)		騎乗供覧タイム		.	.																																
検査項目	実施日	LH	DDSP	AE	ELE	その他																																	
バド (内視鏡)	10月28日	0	0	0	0																																		
	3月14日	0	0	0	0																																		
	特記事項																																						
検査項目	検査内容	実施日	検査肢	評価																																			
屈腱 (エコー)	定期検査	3月22日	両前肢	異常なし																																			
	特記事項																																						
化骨評価		A																																					
(検査時: 24か月齢)																																							
種子骨評価	左(外/内)	右(内/外)																																					
前肢	0 / 1	1 / 0																																					
																																							
<p style="text-align: center;">体重の推移</p> <table border="1"> <thead> <tr> <th>日付</th> <th>体重 (kg)</th> </tr> </thead> <tbody> <tr><td>9/15</td><td>425</td></tr> <tr><td>9/25</td><td>425</td></tr> <tr><td>10/5</td><td>440</td></tr> <tr><td>10/15</td><td>448</td></tr> <tr><td>11/5</td><td>438</td></tr> <tr><td>11/15</td><td>445</td></tr> <tr><td>12/5</td><td>452</td></tr> <tr><td>12/15</td><td>448</td></tr> <tr><td>1/5</td><td>455</td></tr> <tr><td>1/15</td><td>452</td></tr> <tr><td>2/5</td><td>460</td></tr> <tr><td>2/15</td><td>460</td></tr> <tr><td>3/5</td><td>468</td></tr> <tr><td>3/15</td><td>465</td></tr> <tr><td>4/5</td><td>465</td></tr> </tbody> </table>								日付	体重 (kg)	9/15	425	9/25	425	10/5	440	10/15	448	11/5	438	11/15	445	12/5	452	12/15	448	1/5	455	1/15	452	2/5	460	2/15	460	3/5	468	3/15	465	4/5	465
日付	体重 (kg)																																						
9/15	425																																						
9/25	425																																						
10/5	440																																						
10/15	448																																						
11/5	438																																						
11/15	445																																						
12/5	452																																						
12/15	448																																						
1/5	455																																						
1/15	452																																						
2/5	460																																						
2/15	460																																						
3/5	468																																						
3/15	465																																						
4/5	465																																						
							宮崎育成牧場																																

9 フェアリーステップの10めす・栗 父 ネオユニヴァース

入厩日	2011年7月22日	月 日	病 歴
馴致開始日	2011年8月19日		
測 尺	12月末日 → 4月15日		
体 高	159.0 159.0		
胸 囲	179.0 181.0		
管 囲	19.9 20.3		
体 重	438 454	馬装具	
ゲート	目標クリア	装 蹄	
悪 癖		その他	

育成場からのコメント

父は初年度からダービー馬ロジユニヴァースを生み、昨年は産駒のイタリアンレッドがサマー2000シリーズを制した。祖母は4勝馬。本馬はラインの美しい気品ある馬体をもつ牝馬。素直な気性をしており、調教でも全身を柔軟に使った走りで見ると惹きつける。

最近の調教概況

月日	3/19	3/20	3/21	3/22	3/23	3/24
駈歩(m)	3000	3500	3500	3500	2200	3500
タイム				16.3-15.5		
月日	3/25	3/26	3/28	3/29	3/30	3/31
駈歩(m)	3500	3500	3000	3500	3000	3500
タイム		14.2-13.1				
月日	4/2	4/3	4/4	4/5	4/6	4/7
駈歩(m)	3000	3500	3500	3000	3500	3500
タイム			15.8-15.4			14.5-14.1
月日	4/9	4/10	4/11	4/12	4/13	4/14
駈歩(m)	3500	3500	3500	馬体調整	3000	3500
タイム			13.8-13.6	(放牧のみ)		

※ 中段：総駈歩距離(駈歩は2, 3本に分けて実施)

下段：スピード調教時の最終2ハロンのタイム

MC 3921180100 **44689**

個体情報の見方については、4～9ページをご覧ください。装鞍所内の情報開示室にて担当者にお尋ね下さい。

購買時

630 万円(税込)

騎乗供覧タイム

.

.

検査項目	実施日	LH	DDSP	AE	ELE	その他
バド (内視鏡)	10月28日	0	0	1	0	
	3月14日	0	0	0	0	
	特記事項					

検査項目	検査内容	実施日	検査肢	評価
屈腱 (エコー)	定期検査	3月31日	両前肢	異常なし
	特記事項			

化骨評価

A

(検査時: 24か月齢)



種子骨評価

左(外/内) 右(内/外)

前肢

0 / 1 1 / 0

体重の推移

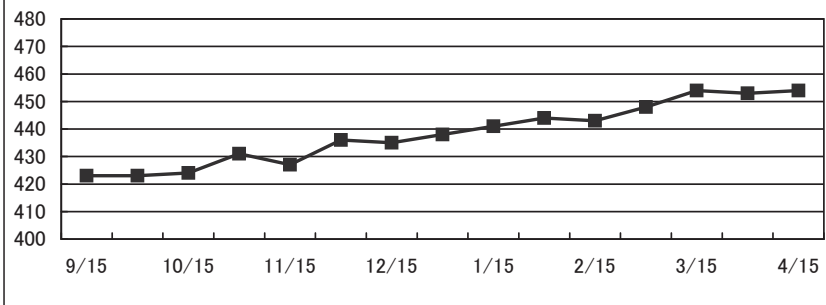

宮崎育成牧場

10 スリリングヴィクトリーの10めす・栗父 ダイワメジャー

入厩日	2011年9月12日		月 日	病 歴
馴致開始日	2011年10月12日		12年	四肢球腱軟腫(X線写真あり) 3月7日 右肩筋肉痛(既往) 4月17日 右腕節部挫創
測 尺	12月末日 → 4月15日		1月18日	
体 高	158.0	159.0	3月7日	
胸 囲	181.0	184.0	4月17日	
管 囲	19.4	19.6		
体 重	442	468	馬装具	
ゲート	目標クリア		装 蹄	
悪 癖			その他	

育成場からのコメント

父は初産駒となる3歳世代から、N.Z.T勝ちのカレンブラックヒルなど早くも重賞勝馬3頭を輩出。母は米GI3着馬。本馬の筋肉質で均整の取れた好馬体は強く印象に残る。パワー溢れる馬体から繰り出される素軽いリズムカルな走りは実に力強い。

最近の調教概況

月日	3/19	3/20	3/21	3/22	3/23	3/24
駈歩(m)	3000	3500	3500	3500	2200	3500
タイム				16.5-14.1		
月日	3/25	3/26	3/28	3/29	3/30	3/31
駈歩(m)	3500	3500	3000	3500	3000	3500
タイム		14.3-14.2				14.6-13.7
月日	4/2	4/3	4/4	4/5	4/6	4/7
駈歩(m)	3000	3500	3500	3000	3500	3500
タイム			15.2-14.5			13.9-13.8
月日	4/9	4/10	4/11	4/12	4/13	4/14
駈歩(m)	3500	3500	3500	馬体調整	3000	3500
タイム			15.5-15.1	(放牧のみ)		

※ 中段：総駈歩距離(駈歩は2, 3本に分けて実施)

下段：スピード調教時の最終2ハロンのタイム

MC 3921180100 **55987**

個体情報の見方については、4～9ページをご覧ください。装鞍所内の情報開示室にて担当者にお尋ね下さい。

購買時 735 万円(税込)

騎乗供覧タイム

.

.

検査項目	実施日	LH	DDSP	AE	ELE	その他
バド (内視鏡)	10月28日	0	0	0	0	
	3月14日	0	0	0	0	
	特記事項					

検査項目	検査内容	実施日	検査肢	評価
屈腱 (エコー)	定期検査	4月2日	両前肢	異常なし
	特記事項			

化骨評価

A

(検査時: 24か月齢)

種子骨評価

左(外/内)

右(内/外)

前肢

1 / 1

1 / 1



体重の推移

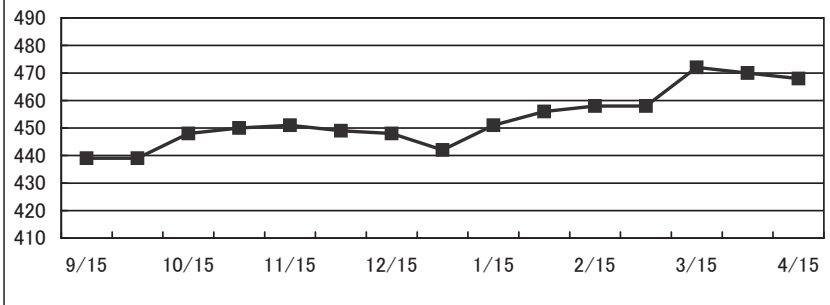

宮崎育成牧場

11 ベラミロードの10

めす・黒鹿 父 アドマイヤムーン

入厩日	2011年9月15日		月 日	病 歴
馴致開始日	2011年10月11日		11年	右飛節部挫創(痕・X線写真あり)
測 尺	12月末日 → 4月15日		9月25日	
体 高	156.0	158.5		
胸 囲	174.0	181.0		
管 囲	18.8	19.2		
体 重	443	462	馬装具	
ゲート	目標クリア		装 蹄	
悪 癖			その他	

育成場からのコメント

父は初年度産駒から2歳重賞勝馬のフィンチョイスとレオアクティブを輩出。本馬の母は交流重賞2勝馬でNAR年度代表馬。本馬の聡明な顔から推察されるとおり、非常に賢く騎乗者の指示にも従順。調教では脚さばきは軽く、また、力強い後肢の踏み込みをみせる。

最近の調教概況

坂:屋内坂路馬場を使用

月日	3/19	3/20	3/21	3/22	3/23	3/24
駈歩(m)	2000	3200	2400	1200+坂2000	2400	2400
タイム				坂13.8-14.0		
月日	3/26	3/27	3/28	3/29	3/30	3/31
駈歩(m)	2000	3200	2400	2800	1200+坂2000	2400
タイム					坂15.9-15.8	
月日	4/2	4/3	4/4	4/5	4/6	4/7
駈歩(m)	2400	2400	2400	2400	2400	2400
タイム				17.2-15.7		
月日	4/8	4/9	4/11	4/12	4/13	4/14
駈歩(m)	2000	2000	2000	2400	2400	2400
タイム	16.6-14.9	12.4-11.6				

※ 中段:総駈歩距離(駈歩は2, 3本に分けて実施)

下段:スピード調教時の最終2ハロンのタイム

MC 3921180100 55389

個体情報の見方については、4～9ページをご覧ください。装鞍所内の情報開示室にて担当者にお尋ね下さい。

購買時		756 万円(税込)		騎乗供覧タイム		.	.																																
検査項目	実施日	LH	DDSP	AE	ELE	その他																																	
バド (内視鏡)	12月6日	1	0	0	0																																		
	3月8日	0	0	0	0																																		
	特記事項																																						
検査項目	検査内容	実施日	検査肢	評価																																			
屈腱 (エコー)	定期検査	3月8日	両前肢	異常なし																																			
	特記事項																																						
化骨評価		C																																					
(検査時: 23か月齢)																																							
種子骨評価	左(外/内)	右(内/外)																																					
前肢	0 / 1	1 / 0																																					
																																							
<p style="text-align: center;">体重の推移</p> <table border="1"> <thead> <tr> <th>日付</th> <th>体重 (kg)</th> </tr> </thead> <tbody> <tr><td>9/15</td><td>416</td></tr> <tr><td>9/25</td><td>414</td></tr> <tr><td>10/5</td><td>428</td></tr> <tr><td>10/15</td><td>429</td></tr> <tr><td>11/5</td><td>439</td></tr> <tr><td>11/15</td><td>441</td></tr> <tr><td>12/5</td><td>444</td></tr> <tr><td>12/15</td><td>444</td></tr> <tr><td>1/5</td><td>440</td></tr> <tr><td>1/15</td><td>456</td></tr> <tr><td>2/5</td><td>454</td></tr> <tr><td>2/15</td><td>468</td></tr> <tr><td>3/5</td><td>460</td></tr> <tr><td>3/15</td><td>466</td></tr> <tr><td>4/5</td><td>463</td></tr> </tbody> </table>								日付	体重 (kg)	9/15	416	9/25	414	10/5	428	10/15	429	11/5	439	11/15	441	12/5	444	12/15	444	1/5	440	1/15	456	2/5	454	2/15	468	3/5	460	3/15	466	4/5	463
日付	体重 (kg)																																						
9/15	416																																						
9/25	414																																						
10/5	428																																						
10/15	429																																						
11/5	439																																						
11/15	441																																						
12/5	444																																						
12/15	444																																						
1/5	440																																						
1/15	456																																						
2/5	454																																						
2/15	468																																						
3/5	460																																						
3/15	466																																						
4/5	463																																						
							日高育成牧場																																

12 オテンバコマチの10 めす・黒鹿 父 ケイムホーム

入厩日	2011年7月27日	月 日	病 歴
馴致開始日	2011年10月11日	11年	入厩時 左飛節部OCDを確認(X線写真あり)
測 尺	12月末日 → 4月15日	入厩時	
体 高	158.5 161.5		
胸 囲	183.0 186.5		
管 囲	19.7 19.7		
体 重	482 502		
ゲート	目標クリア	馬装具	
悪 癖		装 蹄	右後エクイロックス充填(護蹄のため)
		その他	

育成場からのコメント

父は西海岸のG1レースを3勝した名馬。胸が深く、後軀もしっかりした馬体は、まさに男勝り。走りに対して前向きでハミをとってダイナミックな動きをみせる。本馬はワンクラス上の雰囲気をもっており、母父ダンシングブレーヴから伝わる底力にも期待したい。

最近の調教概況

坂: 屋内坂路馬場を使用

月日	3/19	3/20	3/21	3/22	3/23	3/24
駈歩(m)	2000	3200	2400	1200+坂2000	2400	2400
タイム				坂14.4-14.2		
月日	3/26	3/27	3/28	3/29	3/30	3/31
駈歩(m)	2000	3200	2400	2800	1200+坂2000	2400
タイム					坂15.9-15.8	
月日	4/2	4/3	4/4	4/5	4/6	4/7
駈歩(m)	2400	2400	2400	2400	2400	2400
タイム				17.2-15.7		
月日	4/8	4/9	4/11	4/12	4/13	4/14
駈歩(m)	2000	2000	2000	2400	2400	2400
タイム	16.6-14.9	12.4-11.6				

※ 中段: 総駈歩距離(駈歩は2, 3本に分けて実施)

下段: スピード調教時の最終2ハロンのタイム

MC 3921180100 **44771**

個体情報の見方については、4~9ページをご覧ください。装鞍所内の情報開示室にて担当者にお尋ね下さい。

購買時		1050 万円(税込)		騎乗供覧タイム		.	.																																												
検査項目	実施日	LH	DDSP	AE	ELE	その他																																													
バド (内視鏡)	12月6日	0	3	0	0																																														
	3月6日	0	0	0	0																																														
	特記事項																																																		
検査項目	検査内容	実施日	検査肢	評価																																															
屈腱 (エコー)	定期検査	3月6日	両前肢	異常なし																																															
	特記事項																																																		
化骨評価		A																																																	
(検査時: 23か月齢)																																																			
種子骨評価	左(外/内)	右(内/外)																																																	
前肢	1 / 0	1 / 0																																																	
																																																			
<p style="text-align: center;">体重の推移</p> <table border="1"> <thead> <tr> <th>日付</th> <th>体重 (kg)</th> </tr> </thead> <tbody> <tr><td>9/15</td><td>471</td></tr> <tr><td>9/25</td><td>473</td></tr> <tr><td>10/5</td><td>486</td></tr> <tr><td>10/15</td><td>483</td></tr> <tr><td>10/25</td><td>480</td></tr> <tr><td>11/5</td><td>487</td></tr> <tr><td>11/15</td><td>479</td></tr> <tr><td>11/25</td><td>483</td></tr> <tr><td>12/5</td><td>479</td></tr> <tr><td>12/15</td><td>483</td></tr> <tr><td>12/25</td><td>478</td></tr> <tr><td>1/5</td><td>489</td></tr> <tr><td>1/15</td><td>495</td></tr> <tr><td>1/25</td><td>503</td></tr> <tr><td>2/5</td><td>495</td></tr> <tr><td>2/15</td><td>503</td></tr> <tr><td>2/25</td><td>501</td></tr> <tr><td>3/5</td><td>503</td></tr> <tr><td>3/15</td><td>501</td></tr> <tr><td>3/25</td><td>502</td></tr> <tr><td>4/5</td><td>501</td></tr> </tbody> </table>								日付	体重 (kg)	9/15	471	9/25	473	10/5	486	10/15	483	10/25	480	11/5	487	11/15	479	11/25	483	12/5	479	12/15	483	12/25	478	1/5	489	1/15	495	1/25	503	2/5	495	2/15	503	2/25	501	3/5	503	3/15	501	3/25	502	4/5	501
日付	体重 (kg)																																																		
9/15	471																																																		
9/25	473																																																		
10/5	486																																																		
10/15	483																																																		
10/25	480																																																		
11/5	487																																																		
11/15	479																																																		
11/25	483																																																		
12/5	479																																																		
12/15	483																																																		
12/25	478																																																		
1/5	489																																																		
1/15	495																																																		
1/25	503																																																		
2/5	495																																																		
2/15	503																																																		
2/25	501																																																		
3/5	503																																																		
3/15	501																																																		
3/25	502																																																		
4/5	501																																																		
							日高育成牧場																																												

13 アリゲーターアリーの10 めす・黒鹿 父 シンボリクリスエス

入厩日	2011年7月27日		月 日	病 歴
馴致開始日	2011年10月11日		12年	左前球腱軟腫(X線写真あり)
測 尺	12月末日 → 4月15日		1月25日	
体 高	153.5	157.0		
胸 囲	175.0	178.5		
管 囲	19.4	19.4		
体 重	424	467	馬装具	
ゲート	目標クリア		装 蹄	
悪 癖			その他	

育成場からのコメント

父は有馬記念・天皇賞(秋)をそれぞれ2回制し、年度代表馬に2度輝いた。トップラインのきれいなバランスのとれた体型をしている。馴致後、イライラしやすいところがあったため、精神面の強化を図ってきた。その甲斐あり、前向きな性格は走る方向に向かってきている。

最近の調教概況

坂:屋内坂路馬場を使用

月日	3/19	3/20	3/21	3/22	3/23	3/24
駢歩(m)	2000	3200	2400	1200+坂2000	2400	2400
タイム				坂14.7-14.9		
月日	3/26	3/27	3/28	3/29	3/30	3/31
駢歩(m)	2000	1200+坂1000	2400	2400	1200+坂2000	2400
タイム					坂15.4-15.9	
月日	4/2	4/3	4/4	4/5	4/6	4/7
駢歩(m)	2400	2400	2400	2400	2400	2400
タイム				15.6-14.0		
月日	4/8	4/9	4/11	4/12	4/13	4/14
駢歩(m)	2000	2000	2000	2400	2400	2400
タイム	15.9-14.9	14.3-12.7				

※ 中段:総駢歩距離(駢歩は2, 3本に分けて実施)

下段:スピード調教時の最終2ハロンのタイム

MC 3921180100 40579

個体情報の見方については、4~9ページをご覧ください。装鞍所内の情報開示室にて担当者にお尋ね下さい。

購買時		840 万円(税込)		騎乗供覧タイム		.	.																																
検査項目	実施日	LH	DDSP	AE	ELE	その他																																	
バド (内視鏡)	12月6日	0	0	0	0																																		
	3月6日	0	0	0	0																																		
	特記事項																																						
検査項目	検査内容	実施日	検査肢	評価																																			
屈腱 (エコー)	定期検査	3月6日	両前肢	異常なし																																			
	特記事項																																						
化骨評価		B																																					
(検査時: 22か月齢)																																							
種子骨評価	左(外/内)	右(内/外)																																					
前肢	0 / 0	0 / 1																																					
																																							
<p style="text-align: center;">体重の推移</p> <table border="1"> <thead> <tr> <th>日付</th> <th>体重 (kg)</th> </tr> </thead> <tbody> <tr><td>9/15</td><td>400</td></tr> <tr><td>10/1</td><td>423</td></tr> <tr><td>10/15</td><td>439</td></tr> <tr><td>10/31</td><td>425</td></tr> <tr><td>11/15</td><td>424</td></tr> <tr><td>11/30</td><td>426</td></tr> <tr><td>12/15</td><td>420</td></tr> <tr><td>12/31</td><td>425</td></tr> <tr><td>1/15</td><td>431</td></tr> <tr><td>1/31</td><td>447</td></tr> <tr><td>2/15</td><td>447</td></tr> <tr><td>2/29</td><td>454</td></tr> <tr><td>3/15</td><td>453</td></tr> <tr><td>3/31</td><td>461</td></tr> <tr><td>4/15</td><td>469</td></tr> </tbody> </table>								日付	体重 (kg)	9/15	400	10/1	423	10/15	439	10/31	425	11/15	424	11/30	426	12/15	420	12/31	425	1/15	431	1/31	447	2/15	447	2/29	454	3/15	453	3/31	461	4/15	469
日付	体重 (kg)																																						
9/15	400																																						
10/1	423																																						
10/15	439																																						
10/31	425																																						
11/15	424																																						
11/30	426																																						
12/15	420																																						
12/31	425																																						
1/15	431																																						
1/31	447																																						
2/15	447																																						
2/29	454																																						
3/15	453																																						
3/31	461																																						
4/15	469																																						
							日高育成牧場																																

14 メガクライトの10

牡・栗 父 アルデバラン

入厩日	2011年7月27日		月 日	病 歴
馴致開始日	2011年9月20日		12年	右後蹄底裂(既往)
測 尺	12月末日 → 4月15日		3月23日	
体 高	157.5	160.5		
胸 囲	175.0	180.0		
管 囲	19.6	19.6		
体 重	452	486	馬装具	
ゲート	目標クリア		装 蹄	
悪 癖			その他	

育成場からのコメント

父は期待の新種牡馬。メトロポリタンHの勝利は種牡馬としての成功条件ともいわれており、既に父の持込み馬の中からファルコンSを勝利したダノンゴウを輩出。気品のある顔をしている。手先が軽く、ピッチが速いスピード感あるフットワークをみせる。

最近の調教概況

坂:屋内坂路馬場を使用

月日	3/19	3/20	3/21	3/22	3/23	3/24
駈歩(m)	2000	3200	1200+坂2000	2400	3200	2400
タイム			坂13.9-13.5			
月日	3/26	3/27	3/28	3/29	3/30	3/31
駈歩(m)	2000	1200+坂2000	2800	3200	1200+坂2000	2400
タイム		坂16.1-15.7			坂15.4-15.3	
月日	4/2	4/3	4/4	4/5	4/6	4/7
駈歩(m)	2400	2400	2400	2400	2400	2400
タイム				16.1-14.7		
月日	4/8	4/9	4/11	4/12	4/13	4/14
駈歩(m)	2000	2000	2000	2400	2400	2400
タイム		15.8-13.4				

※ 中段:総駈歩距離(駈歩は2, 3本に分けて実施)

下段:スピード調教時の最終2ハロンのタイム

MC 3921180100 54659

個体情報の見方については、4～9ページをご覧ください。装鞍所内の情報開示室にて担当者にお尋ね下さい。

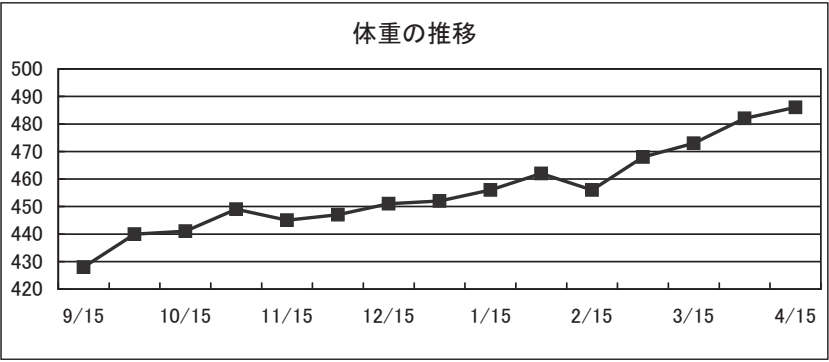
購買時		1575 万円(税込)		騎乗供覧タイム		.	.																																
検査項目	実施日	LH	DDSP	AE	ELE	その他																																	
バド (内視鏡)	11月21日	0	2	0	0																																		
	2月27日	0	1	3	0																																		
	特記事項																																						
検査項目	検査内容	実施日	検査肢	評価																																			
屈腱 (エコー)	定期検査	2月27日	両前肢	異常なし																																			
	特記事項																																						
化骨評価		B																																					
(検査時: 23か月齢)																																							
種子骨評価	左(外/内)	右(内/外)																																					
前肢	1 / 1	1 / 1																																					
																																							
<p style="text-align: center;">体重の推移</p>  <table border="1"> <caption>体重の推移 (推定値)</caption> <thead> <tr> <th>日付</th> <th>体重 (kg)</th> </tr> </thead> <tbody> <tr><td>9/15</td><td>428</td></tr> <tr><td>10/1</td><td>440</td></tr> <tr><td>10/15</td><td>442</td></tr> <tr><td>10/30</td><td>450</td></tr> <tr><td>11/15</td><td>445</td></tr> <tr><td>11/30</td><td>448</td></tr> <tr><td>12/15</td><td>452</td></tr> <tr><td>12/30</td><td>455</td></tr> <tr><td>1/15</td><td>458</td></tr> <tr><td>1/30</td><td>465</td></tr> <tr><td>2/15</td><td>458</td></tr> <tr><td>2/30</td><td>468</td></tr> <tr><td>3/15</td><td>475</td></tr> <tr><td>3/30</td><td>482</td></tr> <tr><td>4/15</td><td>485</td></tr> </tbody> </table>								日付	体重 (kg)	9/15	428	10/1	440	10/15	442	10/30	450	11/15	445	11/30	448	12/15	452	12/30	455	1/15	458	1/30	465	2/15	458	2/30	468	3/15	475	3/30	482	4/15	485
日付	体重 (kg)																																						
9/15	428																																						
10/1	440																																						
10/15	442																																						
10/30	450																																						
11/15	445																																						
11/30	448																																						
12/15	452																																						
12/30	455																																						
1/15	458																																						
1/30	465																																						
2/15	458																																						
2/30	468																																						
3/15	475																																						
3/30	482																																						
4/15	485																																						
							日高育成牧場																																

15 ラストランナーの10 牡・栗 父 スペシャルウィーク

入厩日	2011年9月14日		月 日	病 歴
馴致開始日	2011年9月20日		11年	右前内側管骨瘤を確認(X線写真あり) 左後球節部挫創(痕)を確認(X線写真あり)
測 尺	12月末日 → 4月15日		入厩時	
体 高	161.0	164.5		
胸 囲	176.0	178.0		
管 囲	19.7	19.7		
体 重	468	503	馬装具	
ゲート	目標クリア		装 蹄	
悪 癖			その他	左陰辜

育成場からのコメント

父はGI6勝のブエナビスタなど多数の活躍馬を輩出。伸びやかで均整のとれた雄大な馬格は特筆。また、精神的に幼く、調教ではやんちゃな面もみせているが、大きなストライドとパワフルな走りは大物感を感じさせる。

最近の調教概況

坂:屋内坂路馬場を使用

月日	3/19	3/20	3/21	3/22	3/23	3/24
駈歩(m)	2000	3200	1200+坂2000	2400	3200	2400
タイム			坂15.4-15.4			
月日	3/26	3/27	3/28	3/29	3/30	3/31
駈歩(m)	2000	1200+坂2000	2800	1600	1200+坂1000	2400
タイム		坂15.0-14.4				
月日	4/2	4/3	4/4	4/5	4/6	4/7
駈歩(m)	2400	2400	2400	2400	2400	2400
タイム				17.3-15.2		
月日	4/8	4/9	4/11	4/12	4/13	4/14
駈歩(m)	2000	2000	2000	2400	2400	2400
タイム		13.8-12.8				

※ 中段:総駈歩距離(駈歩は2, 3本に分けて実施)

下段:スピード調教時の最終2ハロンのタイム

MC 3921180100 53337

個体情報の見方については、4~9ページをご覧ください。装鞍所内の情報開示室にて担当者にお尋ね下さい。

購買時

630 万円(税込)

騎乗供覧タイム

.

.

検査項目	実施日	LH	DDSP	AE	ELE	その他
バド (内視鏡)	11月21日	0	0	0	1	
	3月2日	0	0	0	0	
	特記事項					

検査項目	検査内容	実施日	検査肢	評価
屈腱 (エコー)	定期検査	3月2日	両前肢	異常なし
	特記事項			

化骨評価	B
(検査時: 23か月齢)	



種子骨評価	左(外/内)	右(内/外)
前肢	0 / 1	1 / 1

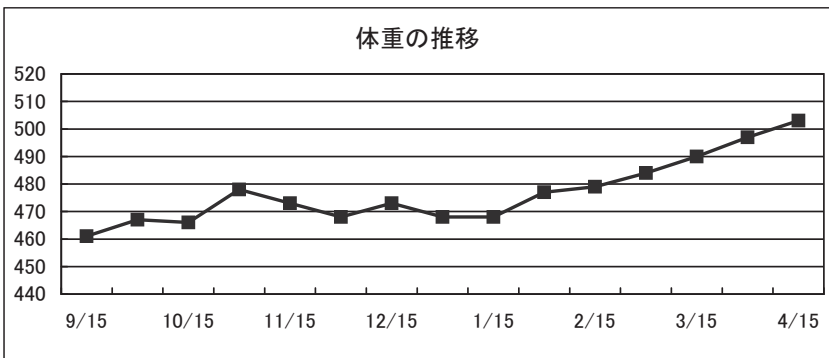

日高育成牧場

16 ニシノアリスの10 牡・鹿 父 ステイゴールド

入厩日	2011年9月14日	月 日	病 歴
馴致開始日	2011年9月20日		
測 尺	12月末日 → 4月15日		
体 高	160.5	164.0	
胸 囲	178.0	181.0	
管 囲	19.3	19.5	
体 重	456	482	馬装具
ゲート	目標クリア	装 蹄	
悪 癖		その他	馬服を咬む癖があります

育成場からのコメント

父は3冠馬オルフェールを輩出。母は1勝馬で母系からはダンシングブレーヴの底力を受け継ぐ。本馬は、父サクラバクシンオーのピリッとした雰囲気が出ており、胸が深く、後軀もしっかりしたフレームの持ち主。併せ馬では勝気なところもみせ出した。

最近の調教概況

坂: 屋内坂路馬場を使用

月日	3/19	3/20	3/21	3/22	3/23	3/24
駈歩(m)	2000	3200	1200+坂2000	2400	3200	2400
タイム			坂14.6-14.5			
月日	3/26	3/27	3/28	3/29	3/30	3/31
駈歩(m)	2000	1200+坂2000	2800	3200	1200+坂2000	2400
タイム		坂16.4-16.3			坂16.9-15.6	
月日	4/2	4/3	4/4	4/5	4/6	4/7
駈歩(m)	2400	2400	2400	2400	2400	2400
タイム				15.7-15.5		
月日	4/8	4/9	4/11	4/12	4/13	4/14
駈歩(m)	2000	2000	2000	2400	2400	2400
タイム	14.6-13.6	13.4-13.0				

※ 中段: 総駈歩距離(駈歩は2, 3本に分けて実施)

下段: スピード調教時の最終2ハロンのタイム

MC 3921180100 **45632**

個体情報の見方については、4~9ページをご覧ください。装鞍所内の情報開示室にて担当者にお尋ね下さい。

購買時

588 万円(税込)

騎乗供覧タイム

.

.

検査項目	実施日	LH	DDSP	AE	ELE	その他
バド (内視鏡)	11月25日	0	1	0	0	
	3月12日	0	0	0	0	
	特記事項					

検査項目	検査内容	実施日	検査肢	評価
屈腱 (エコー)	定期検査	3月12日	両前肢	異常なし
	特記事項			

化骨評価

B

(検査時: 22か月齢)



種子骨評価

左(外/内) 右(内/外)

前肢

1 / 1 0 / 0

体重の推移

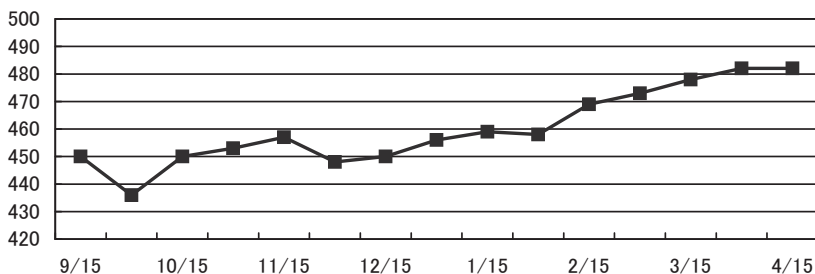

日高育成牧場

17 ロマンスピコーの10 牡・黒鹿 父 シンボリクリスエス

入厩日	2011年7月22日		月 日	病 歴
馴致開始日	2011年8月19日		11年	入厩時 右飛節部OCDを確認(X線写真あり)
測 尺	12月末日 → 4月15日		入厩時	
体 高	159.5	160.0		
胸 囲	181.0	181.5		
管 囲	20.3	20.3		
体 重	496	517		
ゲート	目標クリア		馬装具	
悪 癖			装 蹄	
			その他	

育成場からのコメント

父は種牡馬として距離・馬場を問わずに活躍産駒を輩出。兄のロジロマンスはJRA育成馬で中山ダート1200m(良)の未勝利戦を1分11秒1で走破。2着を2秒6ちぎった快速馬。本馬は肉体的、精神的にも著しく成長。雄大な馬体としなやかで力強い後駆の筋肉が特筆に価する。

最近の調教概況

月日	3/19	3/20	3/21	3/22	3/23	3/24
駈歩(m)	3000	3500	3500	3500	3000	3500
タイム				15.1-14.2		
月日	3/25	3/26	3/28	3/29	3/30	3/31
駈歩(m)	3500	3500	3000	3500	3000	3500
タイム		13.4-13.1				14.8-13.7
月日	4/2	4/3	4/4	4/5	4/6	4/7
駈歩(m)	3000	3500	3500	3000	3500	3500
タイム			15.2-14.3			14.5-13.8
月日	4/9	4/10	4/11	4/12	4/13	4/14
駈歩(m)	3500	3500	3500	馬体調整	3000	3500
タイム			15.6-15.5	(放牧のみ)		

※ 中段：総駈歩距離(駈歩は2, 3本に分けて実施)

下段：スピード調教時の最終2ハロンのタイム

MC 3921180100 41206

個体情報の見方については、4～9ページをご覧ください。装鞍所内の情報開示室にて担当者にお尋ね下さい。

購買時 1103 万円(税込)

騎乗供覧タイム

.

.

検査項目	実施日	LH	DDSP	AE	ELE	その他
バド (内視鏡)	10月26日	0	2	1	0	
	3月14日	0	0	0	0	
	特記事項					

検査項目	検査内容	実施日	検査肢	評価
屈腱 (エコー)	定期検査	3月22日	両前肢	異常なし
	特記事項			

化骨評価

A

(検査時: 24か月齢)

種子骨評価

左(外/内)

右(内/外)

前肢

0 / 1 0 / 0



体重の推移

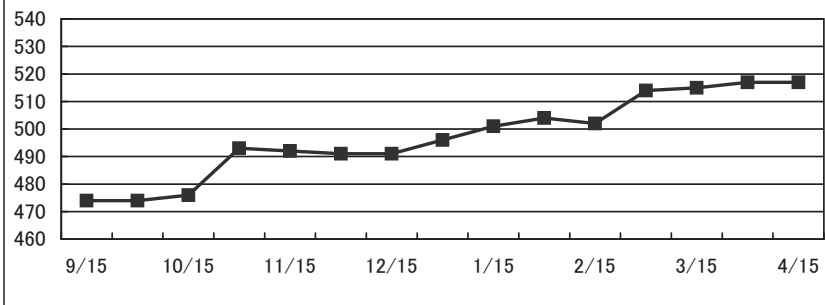

宮崎育成牧場

18 エムケイミラクルの10 牡・青鹿 父 ケイムホーム

入厩日	2011年8月5日	月 日	病 歴
馴致開始日	2011年8月19日	12年	
測 尺	12月末日 → 4月15日	1月18日	右肩跛行(既往)
体 高	157.0 159.0	3月20日	右第1指節種子骨炎(X線写真あり)
胸 囲	179.0 180.5	4月13日	右前内側管骨瘤(X線写真あり)
管 囲	20.1 20.6		
体 重	496 516	馬装具	
ゲート	目標クリア	装 蹄	
悪 癖	さく癖	その他	

育成場からのコメント

本馬は八戸セールで注目を集めた好馬体の持ち主。3月に右前球節の種子骨炎を発症したため、BUセールは欠場することとなりました。無理せずじっくりと調教を進めています。

最近の調教概況

欠 場

5月21・22日の北海道トレーニングセール(札幌)への上場を目指し、調整中です

※ 中段:総駈歩距離(駈歩は2, 3本に分けて実施)

下段:スピード調教時の最終2ハロンのタイム

MC 3921180100 **54919**

個体情報の見方については、4～9ページをご覧ください。装鞍所内の情報開示室にて担当者にお尋ね下さい。

購買時		840 万円(税込)		騎乗供覧タイム		.	.																		
検査項目	実施日	LH	DDSP	AE	ELE	その他																			
バド (内視鏡)	10月26日	0	1	0	0																				
	3月14日	0	0	0	0																				
	特記事項																								
検査項目	検査内容	実施日	検査肢	評価																					
屈腱 (エコー)	定期検査	3月3日	両前肢	異常なし																					
	特記事項																								
化骨評価		C																							
(検査時: 24か月齢)																									
種子骨評価		左(外/内)	右(内/外)																						
前肢		2 / 2	1 / 3																						
																									
<p style="text-align: center;">体重の推移</p> <table border="1"> <thead> <tr> <th>年月</th> <th>体重(kg)</th> </tr> </thead> <tbody> <tr><td>9/15</td><td>472</td></tr> <tr><td>10/15</td><td>478</td></tr> <tr><td>11/15</td><td>488</td></tr> <tr><td>12/15</td><td>492</td></tr> <tr><td>1/15</td><td>498</td></tr> <tr><td>2/15</td><td>505</td></tr> <tr><td>3/15</td><td>512</td></tr> <tr><td>4/15</td><td>518</td></tr> </tbody> </table>								年月	体重(kg)	9/15	472	10/15	478	11/15	488	12/15	492	1/15	498	2/15	505	3/15	512	4/15	518
年月	体重(kg)																								
9/15	472																								
10/15	478																								
11/15	488																								
12/15	492																								
1/15	498																								
2/15	505																								
3/15	512																								
4/15	518																								
							宮崎育成牧場																		

19 フジコウゴールドの10 牡・栗 父 アドマイヤジャパン

入厩日	2011年9月12日	月 日	病 歴
馴致開始日	2011年10月12日		
測 尺	12月末日 → 4月15日		
体 高	156.0 159.0		
胸 囲	181.0 182.0		
管 囲	19.7 20.2		
体 重	458 486	馬装具	
ゲート	目標クリア	装 蹄	
悪 癖		その他	

育成場からのコメント

父はブエナビスタの半兄にあたる良血馬で、菊花賞、弥生賞ではディーブインパクトの2着に食い下がった。本馬は幅のある均整のとれた好馬体を誇り、全身を使って繰り出す力強く安定した走行フォームはみるものを魅了する。

最近の調教概況

月日	3/19	3/20	3/21	3/22	3/23	3/24
駈歩(m)	3000	3500	3500	3500	3000	3500
タイム				17.7-15.6		
月日	3/25	3/26	3/28	3/29	3/30	3/31
駈歩(m)	3500	3500	3000	3500	3000	3500
タイム		13.4-13.1				14.8-13.7
月日	4/2	4/3	4/4	4/5	4/6	4/7
駈歩(m)	3000	3500	3500	3000	3500	3500
タイム			15.7-14.9			13.3-12.5
月日	4/9	4/10	4/11	4/12	4/13	4/14
駈歩(m)	3500	3500	3500	馬体調整	3000	3500
タイム			15.3-15.1	(放牧のみ)		

※ 中段：総駈歩距離(駈歩は2, 3本に分けて実施)

下段：スピード調教時の最終2ハロンのタイム

MC 3921180100 **43723**

個体情報の見方については、4～9ページをご覧ください。装鞍所内の情報開示室にて担当者にお尋ね下さい。

購買時		315 万円(税込)		騎乗供覧タイム		.	.																																
検査項目	実施日	LH	DDSP	AE	ELE	その他																																	
バド (内視鏡)	10月26日	0	2	0	0																																		
	3月14日	0	0	0	0																																		
	特記事項																																						
検査項目	検査内容	実施日	検査肢	評価																																			
屈腱 (エコー)	定期検査	4月4日	両前肢	異常なし																																			
	特記事項																																						
化骨評価		A																																					
(検査時: 23か月齢)																																							
種子骨評価	左(外/内)	右(内/外)																																					
前肢	0 / 0	0 / 0																																					
																																							
<p style="text-align: center;">体重の推移</p> <table border="1"> <thead> <tr> <th>日付</th> <th>体重 (kg)</th> </tr> </thead> <tbody> <tr><td>9/15</td><td>442</td></tr> <tr><td>10/1</td><td>442</td></tr> <tr><td>10/15</td><td>438</td></tr> <tr><td>10/30</td><td>452</td></tr> <tr><td>11/15</td><td>450</td></tr> <tr><td>11/30</td><td>455</td></tr> <tr><td>12/15</td><td>458</td></tr> <tr><td>12/30</td><td>458</td></tr> <tr><td>1/15</td><td>465</td></tr> <tr><td>1/30</td><td>470</td></tr> <tr><td>2/15</td><td>475</td></tr> <tr><td>2/28</td><td>498</td></tr> <tr><td>3/15</td><td>488</td></tr> <tr><td>3/30</td><td>482</td></tr> <tr><td>4/15</td><td>485</td></tr> </tbody> </table>								日付	体重 (kg)	9/15	442	10/1	442	10/15	438	10/30	452	11/15	450	11/30	455	12/15	458	12/30	458	1/15	465	1/30	470	2/15	475	2/28	498	3/15	488	3/30	482	4/15	485
日付	体重 (kg)																																						
9/15	442																																						
10/1	442																																						
10/15	438																																						
10/30	452																																						
11/15	450																																						
11/30	455																																						
12/15	458																																						
12/30	458																																						
1/15	465																																						
1/30	470																																						
2/15	475																																						
2/28	498																																						
3/15	488																																						
3/30	482																																						
4/15	485																																						
							宮崎育成牧場																																

20 ステファノティスの10 牡・鹿 父 ファンタスティックライト

入厩日	2011年9月12日	月 日	病 歴
馴致開始日	2011年10月12日	12年	
測 尺	12月末日 → 4月15日	3月14日	左肩筋肉痛(既往)
体 高	154.5 156.5	3月30日	感冒(既往)
胸 囲	182.0 181.0		
管 囲	20.3 20.3		
体 重	454 484	馬装具	
ゲート	目標クリア	装 蹄	
悪 癖		その他	

育成場からのコメント

父はブリーダーズCターフ、香港カップ、愛チャンピオンSなど4カ国でG I を6勝したワールドチャンピオン。Nijinskyの3×4をもつ。当場一の気の強さをもつ本馬は、幅のある好馬体に力強い後駆の筋肉を兼ね備え、パワフルな動きが魅力な1頭。

最近の調教概況

月日	3/19	3/20	3/21	3/22	3/23	3/24
駢歩(m)	2200	2200	2200	2200	1000	2200
タイム						
月日	3/25	3/26	3/28	3/29	3/30	3/31
駢歩(m)	3500	3500	1000	1000	感冒	-
タイム					(放牧のみ)	(放牧のみ)
月日	4/2	4/3	4/4	4/5	4/6	4/7
駢歩(m)	1000	2200	2200	3000	3500	3500
タイム				16.8-15.9		14.7-13.8
月日	4/9	4/10	4/11	4/12	4/13	4/14
駢歩(m)	3500	3500	3500	馬体調整	3000	3500
タイム			13.5-13.2	(放牧のみ)		

※ 中段：総駢歩距離(駢歩は2, 3本に分けて実施)

下段：スピード調教時の最終2ハロンのタイム

MC 3921180100 **42510**

個体情報の見方については、4～9ページをご覧ください。装鞍所内の情報開示室にて担当者にお尋ね下さい。

購買時 630 万円(税込)

騎乗供覧タイム

.

.

検査項目	実施日	LH	DDSP	AE	ELE	その他
バド (内視鏡)	10月26日	1	0	1	0	
	3月14日	0	3	2	0	
	特記事項					

検査項目	検査内容	実施日	検査肢	評価
屈腱 (エコー)	定期検査	3月3日	両前肢	異常なし
	特記事項			

化骨評価

A

(検査時: 24か月齢)

種子骨評価

左(外/内) 右(内/外)

前肢

0 / 1 1 / 1



体重の推移

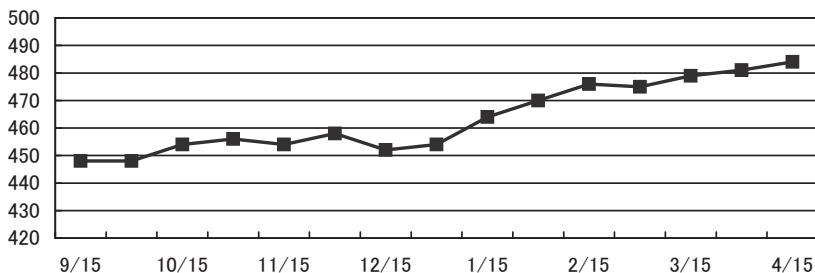

宮崎育成牧場

21 イシノクイルの10 牡・鹿 父 アルカセット

入厩日	2011年9月14日	月 日	病 歴
馴致開始日	2011年9月20日		
測 尺	12月末日 → 4月15日		
体 高	156.5	159.5	
胸 囲	175.0	180.0	
管 囲	19.7	19.7	
体 重	466	501	馬装具
ゲート	目標クリア		装 蹄
悪 癖			その他

育成場からのコメント

ジャパンカップをレコード勝ちした父は、キングマンボ系の種牡馬で母父サンデーサイレンスとの相性がよい。本馬は前向きな気性をしており、騎乗者の指示にも素直に反応する。リズムカルでスピード感あふれるキャンターをみせる。

最近の調教概況

坂：屋内坂路馬場を使用

月日	3/19	3/20	3/21	3/22	3/23	3/24
駈歩(m)	2000	3200	1200+坂2000	2400	2400	2400
タイム			坂15.2-15.4			
月日	3/26	3/27	3/28	3/29	3/30	3/31
駈歩(m)	2000	1200+坂2000	2800	3200	1200+坂2000	2400
タイム		坂15.0-15.6			坂16.1-15.5	
月日	4/2	4/3	4/4	4/5	4/6	4/7
駈歩(m)	2400	2400	2400	2400	2400	2400
タイム				19.1-15.8		
月日	4/8	4/9	4/11	4/12	4/13	4/14
駈歩(m)	2000	2000	2000	2400	2400	2400
タイム		15.2-13.7				

※ 中段：総駈歩距離（駈歩は2, 3本に分けて実施）

下段：スピード調教時の最終2ハロンのタイム

MC 3921180100 51399

個体情報の見方については、4～9ページをご覧ください。装鞍所内の情報開示室にて担当者にお尋ね下さい。

購買時		263 万円(税込)		騎乗供覧タイム		.	.																																
検査項目	実施日	LH	DDSP	AE	ELE	その他																																	
バド (内視鏡)	11月21日	0	0	0	0																																		
	3月1日	0	0	0	0																																		
	特記事項																																						
検査項目	検査内容	実施日	検査肢	評価																																			
屈腱 (エコー)	定期検査	3月1日	両前肢	異常なし																																			
	特記事項																																						
化骨評価		B																																					
(検査時: 23か月齢)																																							
種子骨評価		左(外/内)	右(内/外)																																				
前肢		0 / 1	1 / 0																																				
																																							
<p style="text-align: center;">体重の推移</p> <table border="1"> <thead> <tr> <th>日付</th> <th>体重 (kg)</th> </tr> </thead> <tbody> <tr><td>9/15</td><td>455</td></tr> <tr><td>10/1</td><td>463</td></tr> <tr><td>10/15</td><td>452</td></tr> <tr><td>10/30</td><td>465</td></tr> <tr><td>11/15</td><td>461</td></tr> <tr><td>11/30</td><td>464</td></tr> <tr><td>12/15</td><td>469</td></tr> <tr><td>12/30</td><td>466</td></tr> <tr><td>1/15</td><td>468</td></tr> <tr><td>1/30</td><td>480</td></tr> <tr><td>2/15</td><td>480</td></tr> <tr><td>2/30</td><td>485</td></tr> <tr><td>3/15</td><td>481</td></tr> <tr><td>3/30</td><td>498</td></tr> <tr><td>4/15</td><td>500</td></tr> </tbody> </table>								日付	体重 (kg)	9/15	455	10/1	463	10/15	452	10/30	465	11/15	461	11/30	464	12/15	469	12/30	466	1/15	468	1/30	480	2/15	480	2/30	485	3/15	481	3/30	498	4/15	500
日付	体重 (kg)																																						
9/15	455																																						
10/1	463																																						
10/15	452																																						
10/30	465																																						
11/15	461																																						
11/30	464																																						
12/15	469																																						
12/30	466																																						
1/15	468																																						
1/30	480																																						
2/15	480																																						
2/30	485																																						
3/15	481																																						
3/30	498																																						
4/15	500																																						
							日高育成牧場																																

22 オンワードテティスの10 牡・栗 父 アルデバラン

入厩日	2011年10月28日	月 日	病 歴
馴致開始日	2011年10月31日	11年	入厩時 左飛節部OCDを確認(X線写真あり) 4月9日 左前管骨々膜炎(X線写真あり)
測 尺	12月末日 → 4月15日	入厩時	
体 高	153.0 155.5	12年	
胸 囲	172.5 175.0	4月9日	
管 囲	19.0 19.3		
体 重	442 453	馬装具	
ゲート	目標クリア	装 蹄	
悪 癖		その他	

育成場からのコメント

父はMr.Pro prospectorの直仔で、本邦新種牡馬。産駒はダンゴゴー以外にも海外で芝の重賞勝ち馬を輩出する等、芝適性もみせている。祖母は3勝馬で母も中央勝馬。本馬は頭が良く、騎乗者の指示にも従順。父の産駒らしく前向きな気性をみせている。

最近の調教概況

坂: 屋内坂路馬場を使用

月日	3/19	3/20	3/21	3/22	3/23	3/24
駈歩(m)	2000	3200	1200+坂2000	2400	3200	2400
タイム			坂14.9-15.0			
月日	3/26	3/27	3/28	3/29	3/30	3/31
駈歩(m)	2000	1200+坂2000	2800	3200	1200+坂2000	2400
タイム		坂16.4-16.6			坂14.9-14.6	
月日	4/2	4/3	4/4	4/5	4/6	4/7
駈歩(m)	2400	2400	2400	2400	2400	2400
タイム				16.2-17.5		
月日	4/8	4/9	4/11	4/12	4/13	4/14
駈歩(m)	2000	2000	2000	2400	2400	2400
タイム	14.6-12.9	14.0-14.1				

※ 中段: 総駈歩距離(駈歩は2, 3本に分けて実施)

下段: スピード調教時の最終2ハロンのタイム

MC 3921180100 **44593**

個体情報の見方については、4~9ページをご覧ください。装鞍所内の情報開示室にて担当者にお尋ね下さい。

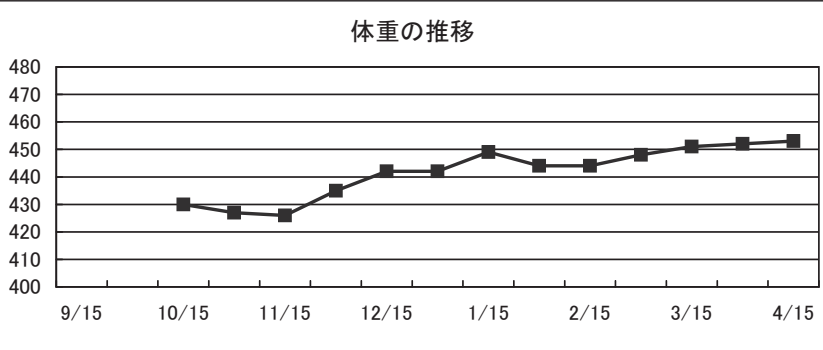
購買時		252 万円(税込)		騎乗供覧タイム		.	.																
検査項目	実施日	LH	DDSP	AE	ELE	その他																	
バド (内視鏡)	11月25日	0	0	0	0																		
	3月12日	0	0	0	0																		
	特記事項																						
検査項目	検査内容	実施日	検査肢	評価																			
屈腱 (エコー)	定期検査	3月12日	両前肢	異常なし																			
	特記事項																						
化骨評価		B																					
(検査時: 23か月齢)																							
種子骨評価		左(外/内)	右(内/外)																				
前肢		1 / 1	1 / 1																				
																							
<p style="text-align: center;">体重の推移</p>  <table border="1"> <caption>体重の推移 (推定値)</caption> <thead> <tr> <th>日付</th> <th>体重 (kg)</th> </tr> </thead> <tbody> <tr><td>10/15</td><td>430</td></tr> <tr><td>11/15</td><td>425</td></tr> <tr><td>12/15</td><td>445</td></tr> <tr><td>1/15</td><td>450</td></tr> <tr><td>2/15</td><td>445</td></tr> <tr><td>3/15</td><td>450</td></tr> <tr><td>4/15</td><td>455</td></tr> </tbody> </table>								日付	体重 (kg)	10/15	430	11/15	425	12/15	445	1/15	450	2/15	445	3/15	450	4/15	455
日付	体重 (kg)																						
10/15	430																						
11/15	425																						
12/15	445																						
1/15	450																						
2/15	445																						
3/15	450																						
4/15	455																						
							日高育成牧場																

23 ワンモアベイビーの10 牡・栗 父 ケイムホーム

入厩日	JRAホームブレッド(生産馬)	月 日	病 歴
馴致開始日	2011年10月31日	12年	陳旧性左第1指骨剥離骨折を確認 (X線写真あり)
測 尺	12月末日 → 4月15日	3月12日	
体 高	160.0 162.5	4月15日	
胸 囲	182.0 184.0	馬装具	
管 囲	20.3 20.5	装 蹄	
体 重	475 492	その他	
ゲート	目標クリア		
悪 癖			

育成場からのコメント

父はゴーンウエストの特徴を伝えるケイムホーム。本馬の兄は新馬戦2着の後、JRAホームブレッドとして初勝利を挙げたマロンクン。おぼのセイウンユウカ、カップバビジンもJRA育成馬として活躍。兄同様、前向きな気性をしている。【JRAホームブレッド(188ページもご参照ください)】

最近の調教概況

坂: 屋内坂路馬場を使用

月日	3/19	3/20	3/21	3/22	3/23	3/24
駈歩(m)	2000	3200	1200+坂2000	2400	3200	2400
タイム			坂16.0-16.2			
月日	3/26	3/27	3/28	3/29	3/30	3/31
駈歩(m)	2000	1200+坂2000	2800	馬体調整	感冒	-
タイム		坂16.4-16.6		(速歩のみ)	(Wマシン)	(Wマシン)
月日	4/2	4/3	4/4	4/5	4/6	4/7
駈歩(m)	2400	1200	2400	2400	2400	2400
タイム				16.4-15.9		
月日	4/8	4/9	4/11	4/12	4/13	4/14
駈歩(m)	2000	2000	2000	2400	2400	2400
タイム	17.3-14.4	13.1-11.8				

※ 中段: 総駈歩距離(駈歩は2, 3本に分けて実施)

下段: スピード調教時の最終2ハロンのタイム

MC 3921180100 **46442**

個体情報の見方については、4~9ページをご覧ください。装鞍所内の情報開示室にて担当者にお尋ね下さい。

			騎乗供覧タイム		.	.
検査項目	実施日	LH	DDSP	AE	ELE	その他
ド (内視鏡)	11月25日	0	1	0	0	
	3月12日	1	0	0	0	
	特記事項					
検査項目	検査内容	実施日	検査肢	評価		
屈腱 (エコー)	定期検査	3月12日	両前肢	右前屈腱太め(腱実質に異常なし)		
	臨時検査	4月17日	両前肢	右前屈腱太め(腱実質に異常なし)		
	特記事項					
化骨評価	C					
(検査時: 23か月齢)						
種子骨評価	左(外/内)	右(内/外)				
前肢	1 / 1	1 / 0				
<p>体重の推移</p> 						
						日高育成牧場

24 キセキスティールの10 牡・黒鹿 父 ケイムホーム

入厩日	JRAホームブリード(生産馬)	月 日	病 歴
馴致開始日	2011年9月20日	12年	右前管部挫創(痕・X線写真あり)
測 尺	12月末日 → 4月15日	3月23日	
体 高	158.5 161.5		
胸 囲	179.0 182.0		
管 囲	20.0 19.5		
体 重	477 506	馬装具	
ゲート	目標クリア	装 蹄	
悪 癖		その他	

育成場からのコメント

父はゴーンウエストの直仔。ゴーンウエスト系種牡馬は欧州で芝のマイル以上で活躍する産駒を多数輩出している。本馬は垢抜けた好馬体をしており、伸びのある馬体から繰り出されキャンターはフットワークが非常に軽い。【JRAホームブリード(189ページもご参照ください)】

最近の調教概況

坂:屋内坂路馬場を使用

月日	3/19	3/20	3/21	3/22	3/23	3/24
駈歩(m)	2000	3200	1200+坂2000	2400	3200	2400
タイム			坂15.2-15.4			
月日	3/26	3/27	3/28	3/29	3/30	3/31
駈歩(m)	2000	1200+坂2000	2800	3200	1200	2400
タイム		坂15.5-15.8				
月日	4/2	4/3	4/4	4/5	4/6	4/7
駈歩(m)	2400	2400	2400	2400	2400	2400
タイム				19.1-15.8		
月日	4/8	4/9	4/11	4/12	4/13	4/14
駈歩(m)	2000	2000	2000	2400	2400	2400
タイム		15.2-13.7				

※ 中段:総駈歩距離(駈歩は2, 3本に分けて実施)

下段:スピード調教時の最終2ハロンのタイム

MC 3921180100 **46417**

個体情報の見方については、4~9ページをご覧ください。装鞍所内の情報開示室にて担当者にお尋ね下さい。

		騎乗供覧タイム			.	.																		
検査項目	実施日	LH	DDSP	AE	ELE	その他																		
バド (内視鏡)	11月21日	2	0	0	0																			
	3月1日	2	0	0	0																			
	4月17日	1	—	—	LHのみ再検査																			
	特記事項	3月30日のトレッドミル運動時内視鏡検査では、喉頭片麻痺などの異常所見は認められておりません(内視鏡動画あり)。																						
検査項目	検査内容	実施日	検査肢	評価																				
屈腱 (エコー)	定期検査	3月1日	両前肢	異常なし																				
	特記事項																							
<table border="1"> <tr> <td>化骨評価</td> <td>B</td> </tr> <tr> <td colspan="2">(検査時: 23か月齢)</td> </tr> </table>		化骨評価	B	(検査時: 23か月齢)																				
化骨評価	B																							
(検査時: 23か月齢)																								
<table border="1"> <tr> <td>種子骨評価</td> <td>左(外/内)</td> <td>右(内/外)</td> </tr> <tr> <td>前肢</td> <td>1 / 1</td> <td>1 / 1</td> </tr> </table>		種子骨評価	左(外/内)	右(内/外)	前肢	1 / 1	1 / 1																	
種子骨評価	左(外/内)	右(内/外)																						
前肢	1 / 1	1 / 1																						
<p style="text-align: center;">体重の推移</p>  <table border="1"> <caption>体重の推移データ</caption> <thead> <tr> <th>日付</th> <th>体重 (kg)</th> </tr> </thead> <tbody> <tr><td>9/15</td><td>464</td></tr> <tr><td>10/15</td><td>470</td></tr> <tr><td>11/15</td><td>478</td></tr> <tr><td>12/15</td><td>470</td></tr> <tr><td>1/15</td><td>478</td></tr> <tr><td>2/15</td><td>488</td></tr> <tr><td>3/15</td><td>498</td></tr> <tr><td>4/15</td><td>506</td></tr> </tbody> </table>							日付	体重 (kg)	9/15	464	10/15	470	11/15	478	12/15	470	1/15	478	2/15	488	3/15	498	4/15	506
日付	体重 (kg)																							
9/15	464																							
10/15	470																							
11/15	478																							
12/15	470																							
1/15	478																							
2/15	488																							
3/15	498																							
4/15	506																							
						日高育成牧場																		

25 フジティアスの10 牡・鹿 父 ケイムホーム

入厩日	JRAホームブリード(生産馬)	月 日	病 歴
馴致開始日	2011年9月20日	12年	右前繋部フレグモーネ(既往・X線写真あり)
測 尺	12月末日 → 4月15日	4月14日	
体 高	155.0 156.5		
胸 囲	177.0 180.0		
管 囲	20.3 20.4		
体 重	483 496	馬装具	
ゲート	目標クリア	装 蹄	
悪 癖		その他	

育成場からのコメント

父は2歳時にG I を勝利し、古馬になっても活躍。本馬のおじは中央3勝を挙げたヒガシベルモント。本馬は骨量豊かで、発達した後軀から繰り出されるキャンターは力強く、坂路をいつも余裕で楽々駆け上がってくる。【JRAホームブリード(190ページもご参照ください)】

最近の調教概況

坂: 屋内坂路馬場を使用

月日	3/19	3/20	3/21	3/22	3/23	3/24
駈歩(m)	2000	3200	1200+坂2000	2400	3200	2400
タイム			坂13.4-13.8			
月日	3/26	3/27	3/28	3/29	3/30	3/31
駈歩(m)	2000	1200+坂2000	2800	3200	1200+坂2000	2400
タイム		坂14.8-14.4			坂16.9-15.6	
月日	4/2	4/3	4/4	4/5	4/6	4/7
駈歩(m)	2400	2400	2400	2400	2400	2400
タイム				16.4-15.9		
月日	4/8	4/9	4/11	4/12	4/13	4/14
駈歩(m)	2000	2000	2000	2400	2400	フレグモーネ
タイム	17.2-14.5	13.1-11.8				(引き運動)

※ 中段: 総駈歩距離(駈歩は2, 3本に分けて実施)

下段: スピード調教時の最終2ハロンのタイム

MC 3921180100 **46443**

個体情報の見方については、4～9ページをご覧ください。装鞍所内の情報開示室にて担当者にお尋ね下さい。

		騎乗供覧タイム			.	.																																
検査項目	実施日	LH	DDSP	AE	ELE	その他																																
バド (内視鏡)	11月25日	1	0	0	0																																	
	3月9日	1	0	2	0																																	
	特記事項																																					
検査項目	検査内容	実施日	検査肢	評価																																		
屈腱 (エコー)	定期検査	3月9日	両前肢	異常なし																																		
	特記事項																																					
化骨評価	A																																					
(検査時: 24か月齢)																																						
種子骨評価	左(外/内)	右(内/外)																																				
前肢	1 / 2	1 / 1																																				
																																						
<p style="text-align: center;">体重の推移</p>  <table border="1"> <caption>体重の推移 (推定値)</caption> <thead> <tr> <th>日付</th> <th>体重 (kg)</th> </tr> </thead> <tbody> <tr><td>9/15</td><td>480</td></tr> <tr><td>10/15</td><td>450</td></tr> <tr><td>10/25</td><td>470</td></tr> <tr><td>11/5</td><td>478</td></tr> <tr><td>11/15</td><td>465</td></tr> <tr><td>11/25</td><td>468</td></tr> <tr><td>12/15</td><td>475</td></tr> <tr><td>12/25</td><td>485</td></tr> <tr><td>1/15</td><td>488</td></tr> <tr><td>1/25</td><td>492</td></tr> <tr><td>2/15</td><td>498</td></tr> <tr><td>2/25</td><td>502</td></tr> <tr><td>3/15</td><td>505</td></tr> <tr><td>3/25</td><td>500</td></tr> <tr><td>4/15</td><td>495</td></tr> </tbody> </table>							日付	体重 (kg)	9/15	480	10/15	450	10/25	470	11/5	478	11/15	465	11/25	468	12/15	475	12/25	485	1/15	488	1/25	492	2/15	498	2/25	502	3/15	505	3/25	500	4/15	495
日付	体重 (kg)																																					
9/15	480																																					
10/15	450																																					
10/25	470																																					
11/5	478																																					
11/15	465																																					
11/25	468																																					
12/15	475																																					
12/25	485																																					
1/15	488																																					
1/25	492																																					
2/15	498																																					
2/25	502																																					
3/15	505																																					
3/25	500																																					
4/15	495																																					
						日高育成牧場																																

26 ユメノセテアラムの10 牡・鹿 父 ケイムホーム

入厩日	JRAホームブリード(生産馬)	月 日	病 歴
馴致開始日	2011年9月20日		
測 尺	12月末日 → 4月15日		
体 高	153.0 155.0		
胸 囲	175.0 181.0		
管 囲	19.8 19.8		
体 重	459 495	馬装具	
ゲート	目標クリア	装 蹄	
悪 癖	さく癖	その他	

育成場からのコメント

父は米G I を3勝。母はアガカーン殿下由来の血統にキングジョージ勝馬のアラムシャーをかけた期待の繁殖牝馬で、本馬は初仔にあたる。スピード感ある軽快な走りはセンス抜群。騎乗者の指示に対して従順で反応も速い。【JRAホームブリード(191ページもご参照ください)】

最近の調教概況

坂: 屋内坂路馬場を使用

月日	3/19	3/20	3/21	3/22	3/23	3/24
駈歩(m)	2000	3200	1200+坂2000	2400	3200	2400
タイム			坂14.9-15.2			
月日	3/26	3/27	3/28	3/29	3/30	3/31
駈歩(m)	2000	1200+坂2000	2800	3200	1200+坂2000	2400
タイム					坂16.4-16.1	
月日	4/2	4/3	4/4	4/5	4/6	4/7
駈歩(m)	2400	2400	2400	2400	2400	2400
タイム				18.0-15.9		
月日	4/8	4/9	4/11	4/12	4/13	4/14
駈歩(m)	2000	2000	2000	2400	2400	800
タイム	16.9-15.9	14.8-13.2				

※ 中段: 総駈歩距離(駈歩は2, 3本に分けて実施)

下段: スピード調教時の最終2ハロンのタイム

MC 3921180100 **46531**

個体情報の見方については、4~9ページをご覧ください。装鞍所内の情報開示室にて担当者にお尋ね下さい。

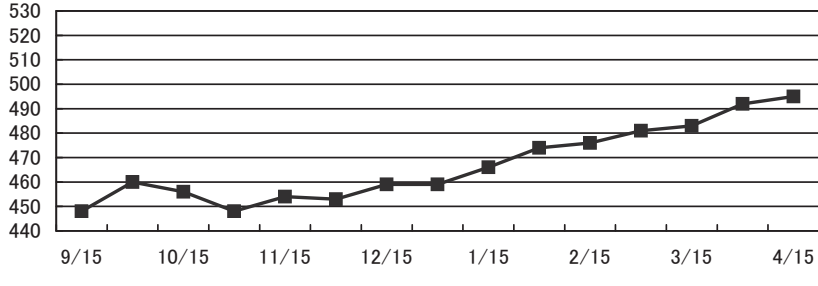
		騎乗供覧タイム			.	.																																
検査項目	実施日	LH	DDSP	AE	ELE	その他																																
バド (内視鏡)	11月21日	0	0	0	0																																	
	3月1日	1	0	0	0																																	
	特記事項																																					
検査項目	検査内容	実施日	検査肢	評価																																		
屈腱 (エコー)	定期検査	3月1日	両前肢	異常なし																																		
	特記事項																																					
<table border="1"> <tr> <td>化骨評価</td> <td>A</td> </tr> <tr> <td colspan="2">(検査時: 24か月齢)</td> </tr> </table>		化骨評価	A	(検査時: 24か月齢)																																		
化骨評価	A																																					
(検査時: 24か月齢)																																						
<table border="1"> <tr> <td>種子骨評価</td> <td>左(外/内)</td> <td>右(内/外)</td> </tr> <tr> <td>前肢</td> <td>1 / 2</td> <td>2 / 1</td> </tr> </table>		種子骨評価	左(外/内)	右(内/外)	前肢	1 / 2	2 / 1																															
種子骨評価	左(外/内)	右(内/外)																																				
前肢	1 / 2	2 / 1																																				
<p style="text-align: center;">体重の推移</p>  <table border="1"> <caption>体重の推移 (推定値)</caption> <thead> <tr> <th>日付</th> <th>体重 (kg)</th> </tr> </thead> <tbody> <tr><td>9/15</td><td>448</td></tr> <tr><td>10/1</td><td>460</td></tr> <tr><td>10/15</td><td>455</td></tr> <tr><td>10/30</td><td>448</td></tr> <tr><td>11/15</td><td>455</td></tr> <tr><td>12/1</td><td>455</td></tr> <tr><td>12/15</td><td>460</td></tr> <tr><td>1/1</td><td>460</td></tr> <tr><td>1/15</td><td>468</td></tr> <tr><td>2/1</td><td>475</td></tr> <tr><td>2/15</td><td>475</td></tr> <tr><td>3/1</td><td>480</td></tr> <tr><td>3/15</td><td>482</td></tr> <tr><td>4/1</td><td>492</td></tr> <tr><td>4/15</td><td>495</td></tr> </tbody> </table>							日付	体重 (kg)	9/15	448	10/1	460	10/15	455	10/30	448	11/15	455	12/1	455	12/15	460	1/1	460	1/15	468	2/1	475	2/15	475	3/1	480	3/15	482	4/1	492	4/15	495
日付	体重 (kg)																																					
9/15	448																																					
10/1	460																																					
10/15	455																																					
10/30	448																																					
11/15	455																																					
12/1	455																																					
12/15	460																																					
1/1	460																																					
1/15	468																																					
2/1	475																																					
2/15	475																																					
3/1	480																																					
3/15	482																																					
4/1	492																																					
4/15	495																																					
						日高育成牧場																																

27 フレンドリータッチの10 めす・鹿 父 ケイムホーム

入厩日	JRAホームブリード(生産馬)		月 日	病 歴
馴致開始日	2011年10月11日		12年	肩跛行
測 尺	12月末日 → 4月15日		3月31日	
体 高	154.5	158.0		
胸 囲	180.0	189.0		
管 囲	19.3	19.3		
体 重	438	482	馬装具	
ゲート	目標クリア		装 蹄	
悪 癖			その他	

育成場からのコメント

柔らかい馬体をしており、スピードのある躍動的な走りをみせていた。3月に肩跛行を発症したため、BUセールは欠場することとなりました。無理せずじっくりと調教を進めています。【JRAホームブリード(192ページもご参照ください)】

最近の調教概況

坂:屋内坂路馬場を使用

欠 場

5月21・22日の北海道トレーニングセール(札幌)への上場を目指し、調整中です

※ 中段:総駈歩距離(駈歩は2, 3本に分けて実施)

下段:スピード調教時の最終2ハロンのタイム

MC 3921180100 46436

個体情報の見方については、4～9ページをご覧ください。装鞍所内の情報開示室にて担当者にお尋ね下さい。

			騎乗供覧タイム		.	.																																																																															
検査項目	実施日	LH	DDSP	AE	ELE	その他																																																																															
バド (内視鏡)	12月6日	0	1	0	0																																																																																
	3月28日	0	0	0	0																																																																																
	特記事項																																																																																				
検査項目	検査内容	実施日	検査肢	評価																																																																																	
屈腱 (エコー)	定期検査	3月28日	両前肢	異常なし																																																																																	
	特記事項																																																																																				
<table border="1"> <tr> <td>化骨評価</td> <td></td> </tr> <tr> <td>(検査時:)</td> <td></td> </tr> </table>		化骨評価		(検査時:)																																																																																	
化骨評価																																																																																					
(検査時:)																																																																																					
<table border="1"> <tr> <td>種子骨評価</td> <td>左(外/内)</td> <td>右(内/外)</td> </tr> <tr> <td>前肢</td> <td>/</td> <td>/</td> </tr> </table>		種子骨評価	左(外/内)	右(内/外)	前肢	/	/																																																																														
種子骨評価	左(外/内)	右(内/外)																																																																																			
前肢	/	/																																																																																			
<table border="1"> <thead> <tr> <th colspan="7">体重の推移</th> </tr> </thead> <tbody> <tr> <td>490</td> <td colspan="6">[Line graph showing weight trend from 9/15 to 4/15]</td> </tr> <tr> <td>480</td> <td colspan="6">[Line graph showing weight trend from 9/15 to 4/15]</td> </tr> <tr> <td>470</td> <td colspan="6">[Line graph showing weight trend from 9/15 to 4/15]</td> </tr> <tr> <td>460</td> <td colspan="6">[Line graph showing weight trend from 9/15 to 4/15]</td> </tr> <tr> <td>450</td> <td colspan="6">[Line graph showing weight trend from 9/15 to 4/15]</td> </tr> <tr> <td>440</td> <td colspan="6">[Line graph showing weight trend from 9/15 to 4/15]</td> </tr> <tr> <td>430</td> <td colspan="6">[Line graph showing weight trend from 9/15 to 4/15]</td> </tr> <tr> <td>420</td> <td colspan="6">[Line graph showing weight trend from 9/15 to 4/15]</td> </tr> <tr> <td>410</td> <td colspan="6">[Line graph showing weight trend from 9/15 to 4/15]</td> </tr> <tr> <td></td> <td>9/15</td> <td>10/15</td> <td>11/15</td> <td>12/15</td> <td>1/15</td> <td>2/15</td> <td>3/15</td> <td>4/15</td> </tr> </tbody> </table>							体重の推移							490	[Line graph showing weight trend from 9/15 to 4/15]						480	[Line graph showing weight trend from 9/15 to 4/15]						470	[Line graph showing weight trend from 9/15 to 4/15]						460	[Line graph showing weight trend from 9/15 to 4/15]						450	[Line graph showing weight trend from 9/15 to 4/15]						440	[Line graph showing weight trend from 9/15 to 4/15]						430	[Line graph showing weight trend from 9/15 to 4/15]						420	[Line graph showing weight trend from 9/15 to 4/15]						410	[Line graph showing weight trend from 9/15 to 4/15]							9/15	10/15	11/15	12/15	1/15	2/15	3/15	4/15
体重の推移																																																																																					
490	[Line graph showing weight trend from 9/15 to 4/15]																																																																																				
480	[Line graph showing weight trend from 9/15 to 4/15]																																																																																				
470	[Line graph showing weight trend from 9/15 to 4/15]																																																																																				
460	[Line graph showing weight trend from 9/15 to 4/15]																																																																																				
450	[Line graph showing weight trend from 9/15 to 4/15]																																																																																				
440	[Line graph showing weight trend from 9/15 to 4/15]																																																																																				
430	[Line graph showing weight trend from 9/15 to 4/15]																																																																																				
420	[Line graph showing weight trend from 9/15 to 4/15]																																																																																				
410	[Line graph showing weight trend from 9/15 to 4/15]																																																																																				
	9/15	10/15	11/15	12/15	1/15	2/15	3/15	4/15																																																																													
						日高育成牧場																																																																															

28 シヤトルシャロンの10めす・鹿 父 ケイムホーム

入厩日	JRAホームブレッド(生産馬)	月 日	病 歴
馴致開始日	2011年10月31日	11年	左肩跛行(既往)
測 尺	12月末日 → 4月15日	12月20日	
体 高	153.0 155.0		
胸 囲	178.0 179.0		
管 囲	19.0 19.0		
体 重	419 415	馬装具	
ゲート	目標クリア	装 蹄	
悪 癖		その他	

育成場からのコメント

父は2～3歳時に7F,9F,10Fで米G I 勝ちで産駒は2歳戦から活躍。本馬は初仔となる。普段の取り扱いには非常に従順で、走ることに對して前向き。気性も良くスピードがあるので楽しみ。【JRAホームブレッド(193ページもご参照ください)】

最近の調教概況

坂:屋内坂路馬場を使用

月日	3/19	3/20	3/21	3/22	3/23	3/24
駈歩(m)	2000	3200	1200+坂1000	2400	2400	2400
タイム			坂13.7-14.1			
月日	3/26	3/27	3/28	3/29	3/30	3/31
駈歩(m)	2000	3200	2400	2400	1200+坂2000	2400
タイム					坂17.0-15.9	
月日	4/2	4/3	4/4	4/5	4/6	4/7
駈歩(m)	2400	2400	2400	2400	2400	2400
タイム				14.9-13.4		
月日	4/8	4/9	4/11	4/12	4/13	4/14
駈歩(m)	2000	2000	2000	2400	2400	2400
タイム	13.8-13.1	14.3-12.3				

※ 中段:総駈歩距離(駈歩は2, 3本に分けて実施)

下段:スピード調教時の最終2ハロンのタイム

MC 3921180100 **46422**

個体情報の見方については、4～9ページをご覧ください。装鞍所内の情報開示室にて担当者にお尋ね下さい。

			騎乗供覧タイム		.	.																																
検査項目	実施日	LH	DDSP	AE	ELE	その他																																
バド (内視鏡)	12月5日	0	0	3	0																																	
	3月22日	0	0	1	0																																	
	特記事項																																					
検査項目	検査内容	実施日	検査肢	評価																																		
屈腱 (エコー)	定期検査	3月22日	両前肢	異常なし																																		
	特記事項																																					
化骨評価		B																																				
(検査時: 23か月齢)																																						
種子骨評価	左(外/内)	右(内/外)																																				
前肢	0 / 1	1 / 1																																				
																																						
<p style="text-align: center;">体重の推移</p> <table border="1"> <thead> <tr> <th>日付</th> <th>体重</th> </tr> </thead> <tbody> <tr><td>9/15</td><td>425</td></tr> <tr><td>10/1</td><td>418</td></tr> <tr><td>10/15</td><td>430</td></tr> <tr><td>10/30</td><td>428</td></tr> <tr><td>11/15</td><td>410</td></tr> <tr><td>12/1</td><td>422</td></tr> <tr><td>12/15</td><td>425</td></tr> <tr><td>1/1</td><td>418</td></tr> <tr><td>1/15</td><td>425</td></tr> <tr><td>1/30</td><td>432</td></tr> <tr><td>2/15</td><td>435</td></tr> <tr><td>2/30</td><td>430</td></tr> <tr><td>3/15</td><td>422</td></tr> <tr><td>3/30</td><td>425</td></tr> <tr><td>4/15</td><td>415</td></tr> </tbody> </table>							日付	体重	9/15	425	10/1	418	10/15	430	10/30	428	11/15	410	12/1	422	12/15	425	1/1	418	1/15	425	1/30	432	2/15	435	2/30	430	3/15	422	3/30	425	4/15	415
日付	体重																																					
9/15	425																																					
10/1	418																																					
10/15	430																																					
10/30	428																																					
11/15	410																																					
12/1	422																																					
12/15	425																																					
1/1	418																																					
1/15	425																																					
1/30	432																																					
2/15	435																																					
2/30	430																																					
3/15	422																																					
3/30	425																																					
4/15	415																																					
						日高育成牧場																																

29 カミモリローマンの10めす・芦 父 スウェプトオーヴァーボード

入厩日	2011年9月15日		月 日	病 歴
馴致開始日	2011年10月11日		12年	右肩跛行
測 尺	12月末日 → 4月15日		2月16日	
体 高	155.5	158.5		
胸 囲	180.0	184.0		
管 囲	19.1	19.1		
体 重	451	500	馬装具	
ゲート	目標クリア		装 蹄	
悪 癖			その他	

育成場からのコメント

本馬は牝馬らしく繊細なところがあり、メンタル面の強化を課題に隊列での調教を課してきた。2月に右肩跛行を発症したため、BUセールは欠場することとしました。無理せずじっくりと調教を進めています。

最近の調教概況

坂: 屋内坂路馬場を使用

欠 場

5月21・22日の北海道トレーニングセール(札幌)への上場を目指し、調整中です

※ 中段: 総駈歩距離(駈歩は2, 3本に分けて実施)

下段: スピード調教時の最終2ハロンのタイム

MC 3921180100 55252

個体情報の見方については、4～9ページをご覧ください。装鞍所内の情報開示室にて担当者にお尋ね下さい。

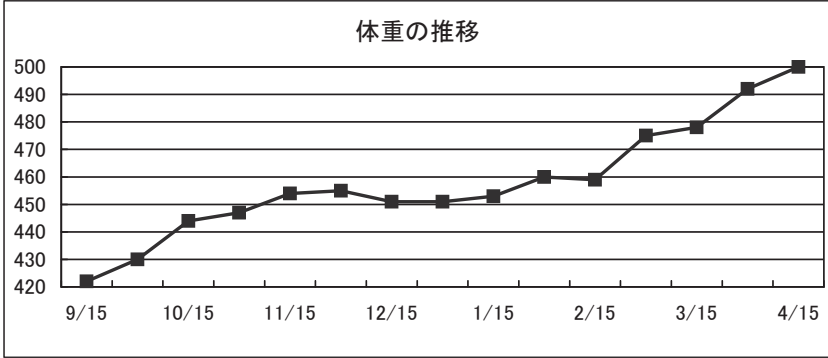
購買時		210 万円(税込)		騎乗供覧タイム		.	.																																
検査項目	実施日	LH	DDSP	AE	ELE	その他																																	
バド (内視鏡)	12月6日	0	0	0	1																																		
	3月29日	0	0	0	0																																		
	特記事項																																						
検査項目	検査内容	実施日	検査肢	評価																																			
屈腱 (エコー)	定期検査	3月29日	両前肢	異常なし																																			
	特記事項																																						
化骨評価																																							
(検査時:)																																							
種子骨評価	左(外/内)	右(内/外)																																					
前肢	/	/																																					
<p style="text-align: center;">体重の推移</p>  <table border="1"> <caption>体重の推移 (推定値)</caption> <thead> <tr> <th>日付</th> <th>体重 (kg)</th> </tr> </thead> <tbody> <tr><td>9/15</td><td>422</td></tr> <tr><td>9/30</td><td>430</td></tr> <tr><td>10/15</td><td>445</td></tr> <tr><td>10/30</td><td>448</td></tr> <tr><td>11/15</td><td>455</td></tr> <tr><td>11/30</td><td>455</td></tr> <tr><td>12/15</td><td>450</td></tr> <tr><td>12/30</td><td>450</td></tr> <tr><td>1/15</td><td>455</td></tr> <tr><td>1/30</td><td>460</td></tr> <tr><td>2/15</td><td>460</td></tr> <tr><td>2/30</td><td>475</td></tr> <tr><td>3/15</td><td>478</td></tr> <tr><td>3/30</td><td>495</td></tr> <tr><td>4/15</td><td>500</td></tr> </tbody> </table>								日付	体重 (kg)	9/15	422	9/30	430	10/15	445	10/30	448	11/15	455	11/30	455	12/15	450	12/30	450	1/15	455	1/30	460	2/15	460	2/30	475	3/15	478	3/30	495	4/15	500
日付	体重 (kg)																																						
9/15	422																																						
9/30	430																																						
10/15	445																																						
10/30	448																																						
11/15	455																																						
11/30	455																																						
12/15	450																																						
12/30	450																																						
1/15	455																																						
1/30	460																																						
2/15	460																																						
2/30	475																																						
3/15	478																																						
3/30	495																																						
4/15	500																																						
							日高育成牧場																																

30 シルクアムールの10めす・鹿 父 アルデバラン

入厩日	2011年9月15日		月 日	病 歴
馴致開始日	2011年10月11日		12年	左前内側管骨瘤(既往・X線写真あり) 右後蹄底裂
測 尺	12月末日 → 4月15日		2月1日	
体 高	157.5	160.5	4月6日	
胸 囲	178.0	183.0		
管 囲	18.7	18.8		
体 重	410	436	馬装具	
ゲート	通過まで		装 蹄	右後鉄橋蹄鉄
悪 癖			その他	

育成場からのコメント

父はミスプロ直仔の最後の大功。祖母は名種牡馬Danzigの姉で、。牝馬らしく繊細な面があるので精神面の強化を課題に調教を行ってきた。春を迎えて充実した馬体から繰り出されるキャンターは、かなりのスピードをみせており、仕上がりが早そう。

最近の調教概況

坂:屋内坂路馬場を使用

月日	3/19	3/20	3/21	3/22	3/23	3/24
駢歩(m)	2000	3200	2400	1200+坂2000	2400	2400
タイム				坂15.0-14.8		
月日	3/26	3/27	3/28	3/29	3/30	3/31
駢歩(m)	2000	1200+坂1000	2400	2800	1200+坂2000	2400
タイム					坂15.2-15.7	
月日	4/2	4/3	4/4	4/5	4/6	4/7
駢歩(m)	2400	2400	2400	2400	右後蹄底裂	-
タイム				15.3-14.8	(速歩のみ)	(Wマシン)
月日	4/8	4/9	4/11	4/12	4/13	4/14
駢歩(m)	2400	2400	2000	2400	2400	2400
タイム						

※ 中段:総駢歩距離(駢歩は2, 3本に分けて実施)

下段:スピード調教時の最終2ハロンのタイム

MC 3921180100 41530

個体情報の見方については、4~9ページをご覧ください。装鞍所内の情報開示室にて担当者にお尋ね下さい。

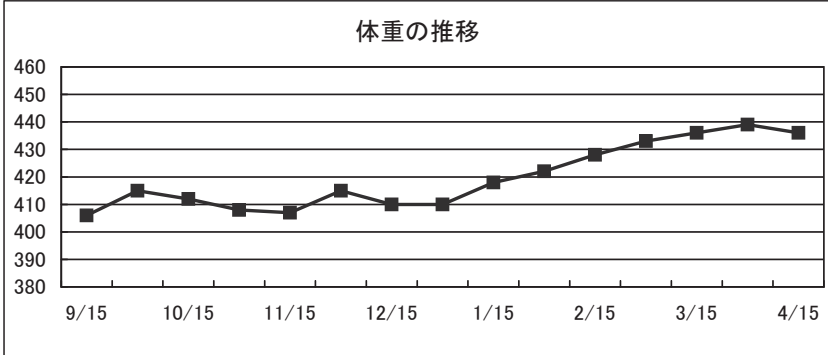
購買時		263 万円(税込)		騎乗供覧タイム		.	.																																
検査項目	実施日	LH	DDSP	AE	ELE	その他																																	
バド (内視鏡)	12月5日	1	1	0	0																																		
	3月23日	0	0	0	0																																		
	特記事項																																						
検査項目	検査内容	実施日	検査肢	評価																																			
屈腱 (エコー)	定期検査	3月23日	両前肢	異常なし																																			
	特記事項																																						
化骨評価		B																																					
(検査時: 23か月齢)																																							
種子骨評価	左(外/内)	右(内/外)																																					
前肢	0 / 1	1 / 1																																					
																																							
<p style="text-align: center;">体重の推移</p>  <table border="1"> <caption>体重の推移 (推定値)</caption> <thead> <tr> <th>日付</th> <th>体重 (kg)</th> </tr> </thead> <tbody> <tr><td>9/15</td><td>405</td></tr> <tr><td>10/1</td><td>415</td></tr> <tr><td>10/15</td><td>412</td></tr> <tr><td>11/1</td><td>408</td></tr> <tr><td>11/15</td><td>407</td></tr> <tr><td>12/1</td><td>415</td></tr> <tr><td>12/15</td><td>410</td></tr> <tr><td>1/1</td><td>410</td></tr> <tr><td>1/15</td><td>418</td></tr> <tr><td>2/1</td><td>423</td></tr> <tr><td>2/15</td><td>428</td></tr> <tr><td>3/1</td><td>433</td></tr> <tr><td>3/15</td><td>436</td></tr> <tr><td>4/1</td><td>439</td></tr> <tr><td>4/15</td><td>438</td></tr> </tbody> </table>								日付	体重 (kg)	9/15	405	10/1	415	10/15	412	11/1	408	11/15	407	12/1	415	12/15	410	1/1	410	1/15	418	2/1	423	2/15	428	3/1	433	3/15	436	4/1	439	4/15	438
日付	体重 (kg)																																						
9/15	405																																						
10/1	415																																						
10/15	412																																						
11/1	408																																						
11/15	407																																						
12/1	415																																						
12/15	410																																						
1/1	410																																						
1/15	418																																						
2/1	423																																						
2/15	428																																						
3/1	433																																						
3/15	436																																						
4/1	439																																						
4/15	438																																						
							日高育成牧場																																

31 ナイキトライアンプの10めす・鹿 父 ブラックタイド

入厩日	2011年9月15日		月 日	病 歴
馴致開始日	2011年10月31日			
測 尺	12月末日 → 4月15日			
体 高	154.0	157.5		
胸 囲	179.0	182.0		
管 囲	19.3	19.5		
体 重	435	457	馬装具	
ゲート	目標クリア		装 蹄	
悪 癖			その他	

育成場からのコメント

父は新種牡馬。3代母はエリザベス女王杯馬タレントிடガールで、このファミリーからはホエールキャブチャやエーシンホワイトティも輩出。本馬のキャンターは美しく大きなスピード感あるフットワークが目につく。馬体はしなやかで柔らかく安定したフォームは好印象。

最近の調教概況

坂:屋内坂路馬場を使用

月日	3/19	3/20	3/21	3/22	3/23	3/24
駈歩(m)	2000	3200	2400	1200+坂2000	2400	2400
タイム				坂14.3-13.9		
月日	3/26	3/27	3/28	3/29	3/30	3/31
駈歩(m)	2000	3200	2400	2400	1200+坂2000	2400
タイム					坂15.0-14.2	
月日	4/2	4/3	4/4	4/5	4/6	4/7
駈歩(m)	2400	2400	2400	2400	2400	2400
タイム				16.2-15.1		
月日	4/8	4/9	4/11	4/12	4/13	4/14
駈歩(m)	2000	2000	2000	2400	2400	2400
タイム	15.9-14.9	14.5-14.0				

※ 中段:総駈歩距離(駈歩は2, 3本に分けて実施)

下段:スピード調教時の最終2ハロンのタイム

MC 3921180100 46510

個体情報の見方については、4～9ページをご覧ください。装鞍所内の情報開示室にて担当者にお尋ね下さい。

購買時

263 万円(税込)

騎乗供覧タイム

.

.

検査項目	実施日	LH	DDSP	AE	ELE	その他
バド (内視鏡)	12月5日	0	0	0	0	
	3月13日	0	0	0	0	
	特記事項					

検査項目	検査内容	実施日	検査肢	評価
屈腱 (エコー)	定期検査	3月13日	両前肢	異常なし
	特記事項			

化骨評価	B
(検査時: 24か月齢)	



種子骨評価	左(外/内)	右(内/外)
前肢	0 / 1	2 / 0

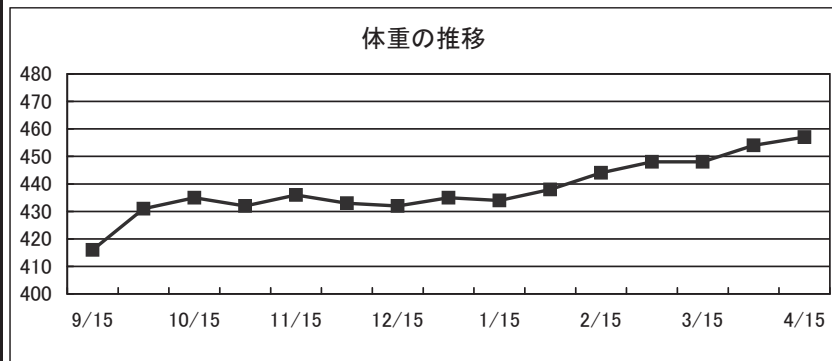

日高育成牧場

32 ステンレスダンサーの10 めす・鹿 父 ダンスインザダーク

入厩日	2011年9月15日	月 日	病 歴
馴致開始日	2011年10月31日		
測 尺	12月末日 → 4月15日		
体 高	155.0	158.5	
胸 囲	180.0	182.0	
管 囲	19.5	19.5	
体 重	448	471	馬装具
ゲート	目標クリア	装 蹄	
悪 癖		その他	

育成場からのコメント

父は実績種牡馬。祖母は重賞2勝。均整のとれたラインのきれいな好馬体の持ち主。馴致時には、気性がきつところがあったが、焦らずじっくりと調教を進めた甲斐あり、現在では騎乗者の指示にも従順となった。脚さばきが軽く、柔らかいキャンターは目を惹く。

最近の調教概況

坂：屋内坂路馬場を使用

月日	3/19	3/20	3/21	3/22	3/23	3/24
駢歩(m)	2000	3200	2400	1200+坂2000	2400	2400
タイム				坂14.3-14.1		
月日	3/26	3/27	3/28	3/29	3/30	3/31
駢歩(m)	2000	3200	2400	2800	1200+坂2000	2400
タイム					坂16.0-14.9	
月日	4/2	4/3	4/4	4/5	4/6	4/7
駢歩(m)	2400	2400	2400	2400	2400	2400
タイム				16.2-15.1		
月日	4/8	4/9	4/11	4/12	4/13	4/14
駢歩(m)	2000	2000	2000	2400	2400	2400
タイム	15.9-14.9	14.5-14.0				

※ 中段：総駢歩距離（駢歩は2, 3本に分けて実施）

下段：スピード調教時の最終2ハロンのタイム

MC 3921180100 **44544**

個体情報の見方については、4～9ページをご覧ください。装鞍所内の情報開示室にて担当者にお尋ね下さい。

購買時		420 万円(税込)		騎乗供覧タイム		.	.																																										
検査項目	実施日	LH	DDSP	AE	ELE	その他																																											
バド (内視鏡)	12月5日	1	0	0	0																																												
	3月23日	1	0	0	0																																												
	特記事項																																																
検査項目	検査内容	実施日	検査肢	評価																																													
屈腱 (エコー)	定期検査	3月23日	両前肢	異常なし																																													
	特記事項																																																
化骨評価		A																																															
(検査時: 25か月齢)																																																	
種子骨評価	左(外/内)	右(内/外)																																															
前肢	1 / 2	2 / 1																																															
																																																	
<p style="text-align: center;">体重の推移</p> <table border="1"> <thead> <tr> <th>日付</th> <th>体重 (kg)</th> </tr> </thead> <tbody> <tr><td>9/15</td><td>442</td></tr> <tr><td>9/25</td><td>440</td></tr> <tr><td>10/5</td><td>448</td></tr> <tr><td>10/15</td><td>448</td></tr> <tr><td>10/25</td><td>448</td></tr> <tr><td>11/5</td><td>448</td></tr> <tr><td>11/15</td><td>446</td></tr> <tr><td>11/25</td><td>444</td></tr> <tr><td>12/5</td><td>444</td></tr> <tr><td>12/15</td><td>448</td></tr> <tr><td>1/5</td><td>452</td></tr> <tr><td>1/15</td><td>452</td></tr> <tr><td>1/25</td><td>462</td></tr> <tr><td>2/5</td><td>465</td></tr> <tr><td>2/15</td><td>465</td></tr> <tr><td>2/25</td><td>468</td></tr> <tr><td>3/5</td><td>468</td></tr> <tr><td>3/15</td><td>470</td></tr> <tr><td>3/25</td><td>472</td></tr> <tr><td>4/5</td><td>472</td></tr> </tbody> </table>								日付	体重 (kg)	9/15	442	9/25	440	10/5	448	10/15	448	10/25	448	11/5	448	11/15	446	11/25	444	12/5	444	12/15	448	1/5	452	1/15	452	1/25	462	2/5	465	2/15	465	2/25	468	3/5	468	3/15	470	3/25	472	4/5	472
日付	体重 (kg)																																																
9/15	442																																																
9/25	440																																																
10/5	448																																																
10/15	448																																																
10/25	448																																																
11/5	448																																																
11/15	446																																																
11/25	444																																																
12/5	444																																																
12/15	448																																																
1/5	452																																																
1/15	452																																																
1/25	462																																																
2/5	465																																																
2/15	465																																																
2/25	468																																																
3/5	468																																																
3/15	470																																																
3/25	472																																																
4/5	472																																																
							日高育成牧場																																										

33 エヴァソーマッチの10 めす・栗 父 フジキセキ

入厩日	2011年9月12日		月 日	病 歴
馴致開始日	2011年10月12日		11年	左前内側管骨瘤(既往・X線写真あり)
測 尺	12月末日 → 4月15日		12月2日	
体 高	157.0	157.5		
胸 囲	179.0	181.0		
管 囲	19.1	19.2		
体 重	440	456	馬装具	
ゲート	目標クリア		装 蹄	
悪 癖			その他	

育成場からのコメント

父は種牡馬ランキングトップグループの常連で、昨年も弥生賞など3歳重賞勝馬2頭、本年もファルコンS勝馬を輩出。おぼのマヤノメイビーは桜花賞2着の活躍馬。本馬は均整のとれた好馬体をもち、前進氣勢に溢れ、動きが柔らかくセンスのよい軽いキャンターを繰り出す。

最近の調教概況

月日	3/19	3/20	3/21	3/22	3/23	3/24
駈歩(m)	3000	3500	3500	3500	2200	3500
タイム				17.2-15.5		
月日	3/25	3/26	3/28	3/29	3/30	3/31
駈歩(m)	3500	3500	3000	3500	3000	3500
タイム		16.9-16.3				15.5-14.5
月日	4/2	4/3	4/4	4/5	4/6	4/7
駈歩(m)	2200	3500	3500	3000	3500	3500
タイム			14.8-13.9			15.8-14.7
月日	4/9	4/10	4/11	4/12	4/13	4/14
駈歩(m)	3500	3500	3500	馬体調整	3000	3500
タイム			15.1-14.8	(放牧のみ)		

※ 中段:総駈歩距離(駈歩は2, 3本に分けて実施)

下段:スピード調教時の最終2ハロンのタイム

MC 3921180100 43516

個体情報の見方については、4～9ページをご覧ください。装鞍所内の情報開示室にて担当者にお尋ね下さい。

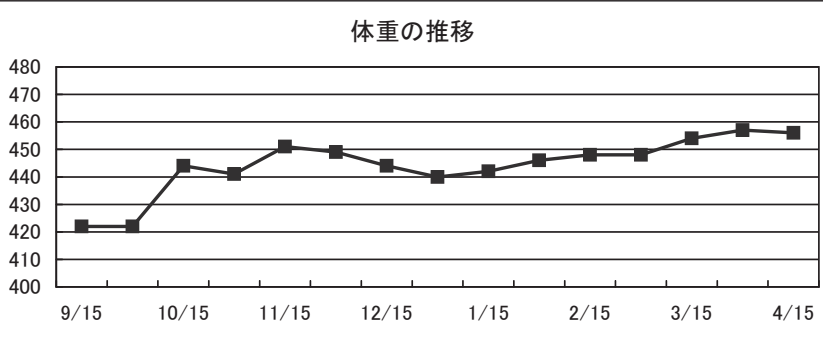
購買時		525 万円(税込)		騎乗供覧タイム		.	.																																
検査項目	実施日	LH	DDSP	AE	ELE	その他																																	
バド (内視鏡)	10月28日	0	2	0	0																																		
	3月14日	0	0	0	0																																		
	特記事項																																						
検査項目	検査内容	実施日	検査肢	評価																																			
屈腱 (エコー)	定期検査	4月2日	両前肢	異常なし																																			
	特記事項																																						
化骨評価		A																																					
(検査時: 24か月齢)																																							
種子骨評価		左(外/内)	右(内/外)																																				
前肢		0 / 1	1 / 0																																				
<div style="text-align: center;">  </div>																																							
<div style="text-align: center;"> <p>体重の推移</p>  <table border="1"> <caption>体重の推移 (推定値)</caption> <thead> <tr> <th>日付</th> <th>体重 (kg)</th> </tr> </thead> <tbody> <tr><td>9/15</td><td>422</td></tr> <tr><td>10/1</td><td>422</td></tr> <tr><td>10/15</td><td>445</td></tr> <tr><td>10/30</td><td>442</td></tr> <tr><td>11/15</td><td>450</td></tr> <tr><td>11/30</td><td>448</td></tr> <tr><td>12/15</td><td>445</td></tr> <tr><td>12/30</td><td>440</td></tr> <tr><td>1/15</td><td>442</td></tr> <tr><td>1/30</td><td>445</td></tr> <tr><td>2/15</td><td>448</td></tr> <tr><td>2/30</td><td>448</td></tr> <tr><td>3/15</td><td>455</td></tr> <tr><td>3/30</td><td>458</td></tr> <tr><td>4/15</td><td>458</td></tr> </tbody> </table> </div>								日付	体重 (kg)	9/15	422	10/1	422	10/15	445	10/30	442	11/15	450	11/30	448	12/15	445	12/30	440	1/15	442	1/30	445	2/15	448	2/30	448	3/15	455	3/30	458	4/15	458
日付	体重 (kg)																																						
9/15	422																																						
10/1	422																																						
10/15	445																																						
10/30	442																																						
11/15	450																																						
11/30	448																																						
12/15	445																																						
12/30	440																																						
1/15	442																																						
1/30	445																																						
2/15	448																																						
2/30	448																																						
3/15	455																																						
3/30	458																																						
4/15	458																																						
							宮崎育成牧場																																

34 トリリウムの10

めす・黒鹿 父 シンボリクリスエス

入厩日	2011年9月12日		月 日	病 歴
馴致開始日	2011年10月12日			
測 尺	12月末日 → 4月15日			
体 高	158.0	159.0		
胸 囲	180.0	183.0		
管 囲	19.8	20.2		
体 重	467	493	馬装具	
ゲート	目標クリア		装 蹄	
悪 癖			その他	

育成場からのコメント

父は種牡馬リーディングの上位を維持し、毎年100頭以上の産駒を輩出する人気種牡馬。トニービン産駒の母は4勝馬。本馬は牝馬らしいピリッとした悍性をもち、幅がある均整のとれた好馬体の持ち主。肢さばきが軽く、全身を使って駆け抜ける注目の1頭。

最近の調教概況

月日	3/19	3/20	3/21	3/22	3/23	3/24
駈歩(m)	3000	3500	3500	3500	2200	3500
タイム				15.3-14.4		
月日	3/25	3/26	3/28	3/29	3/30	3/31
駈歩(m)	3500	3500	3000	3500	3000	3500
タイム		14.2-13.5				15.5-14.5
月日	4/2	4/3	4/4	4/5	4/6	4/7
駈歩(m)	3000	3500	3500	3000	3500	3500
タイム			16.3-15.8			14.5-13.8
月日	4/9	4/10	4/11	4/12	4/13	4/14
駈歩(m)	3500	3500	3500	馬体調整	3000	3500
タイム			15.6-15.3	(放牧のみ)		

※ 中段：総駈歩距離(駈歩は2, 3本に分けて実施)

下段：スピード調教時の最終2ハロンのタイム

MC 3921180100 42400

個体情報の見方については、4～9ページをご覧ください。装鞍所内の情報開示室にて担当者にお尋ね下さい。

購買時		420 万円(税込)		騎乗供覧タイム		.	.																																		
検査項目	実施日	LH	DDSP	AE	ELE	その他																																			
バド (内視鏡)	10月28日	0	0	0	0																																				
	3月14日	0	0	0	0																																				
	特記事項																																								
検査項目	検査内容	実施日	検査肢	評価																																					
屈腱 (エコー)	定期検査	3月29日	両前肢	異常なし																																					
	特記事項																																								
化骨評価		A																																							
(検査時: 22か月齢)																																									
種子骨評価		左(外/内)	右(内/外)																																						
前肢		0 / 1	1 / 0																																						
																																									
<p style="text-align: center;">体重の推移</p> <table border="1"> <thead> <tr> <th>日付</th> <th>体重</th> </tr> </thead> <tbody> <tr><td>9/15</td><td>452</td></tr> <tr><td>9/25</td><td>452</td></tr> <tr><td>10/5</td><td>455</td></tr> <tr><td>10/15</td><td>462</td></tr> <tr><td>11/5</td><td>475</td></tr> <tr><td>11/15</td><td>472</td></tr> <tr><td>12/5</td><td>470</td></tr> <tr><td>12/15</td><td>468</td></tr> <tr><td>1/5</td><td>472</td></tr> <tr><td>1/15</td><td>478</td></tr> <tr><td>2/5</td><td>490</td></tr> <tr><td>2/15</td><td>492</td></tr> <tr><td>3/5</td><td>492</td></tr> <tr><td>3/15</td><td>492</td></tr> <tr><td>4/5</td><td>495</td></tr> <tr><td>4/15</td><td>495</td></tr> </tbody> </table>								日付	体重	9/15	452	9/25	452	10/5	455	10/15	462	11/5	475	11/15	472	12/5	470	12/15	468	1/5	472	1/15	478	2/5	490	2/15	492	3/5	492	3/15	492	4/5	495	4/15	495
日付	体重																																								
9/15	452																																								
9/25	452																																								
10/5	455																																								
10/15	462																																								
11/5	475																																								
11/15	472																																								
12/5	470																																								
12/15	468																																								
1/5	472																																								
1/15	478																																								
2/5	490																																								
2/15	492																																								
3/5	492																																								
3/15	492																																								
4/5	495																																								
4/15	495																																								
							宮崎育成牧場																																		

35 ワイルドピンクの10 めす・鹿 父 シニスターミニスター

入厩日	2011年9月12日	月 日	病 歴
馴致開始日	2011年10月12日	12年	右肩跛行(既往)
測 尺	12月末日 → 4月15日	1月14日	
体 高	157.0 159.5		
胸 囲	175.0 180.0		
管 囲	19.6 19.6		
体 重	435 465	馬装具	
ゲート	目標クリア	装 蹄	
悪 癖		その他	

育成場からのコメント

父は3歳時ブルーグラスS(9F・GI)を12馬身3/4差で圧勝。おじにタービー馬ウイニングチケットがおり、パワフルレディ〜スターロッジに遡る名牝系。本馬はやや体質的に弱い面もあり慎重に調教を進めてきた。調教では走る気持ちを前面に出し、スピード感あふれる走りを披露する。

最近の調教概況

月日	3/19	3/20	3/21	3/22	3/23	3/24
駈歩(m)	-	-	-	-	-	-
タイム	(Wマシン)	(ランジグ)	(ランジグ)	(ランジグ)	(ランジグ)	(ランジグ)
月日	3/25	3/26	3/28	3/29	3/30	3/31
駈歩(m)	-	-	1000	1000	1000	1000
タイム	(速歩のみ)	(速歩のみ)				
月日	4/2	4/3	4/4	4/5	4/6	4/7
駈歩(m)	2200	2200	2200	3000	3500	3500
タイム					15.8-14.9	
月日	4/9	4/10	4/11	4/12	4/13	4/14
駈歩(m)	3500	3500	3500	馬体調整	3000	3500
タイム	16.2-15.5		15.7-14.5	(放牧のみ)		

※ 中段:総駈歩距離(駈歩は2, 3本に分けて実施)

下段:スピード調教時の最終2ハロンのタイム

MC 3921180100 **53332**

個体情報の見方については、4～9ページをご覧ください。装鞍所内の情報開示室にて担当者にお尋ね下さい。

購買時

315 万円(税込)

騎乗供覧タイム

.

.

検査項目	実施日	LH	DDSP	AE	ELE	その他
バド (内視鏡)	10月28日	0	0	0	0	
	3月14日	0	1	0	0	
	特記事項					

検査項目	検査内容	実施日	検査肢	評価
屈腱 (エコー)	定期検査	3月29日	両前肢	異常なし
	特記事項			

化骨評価

B

(検査時: 24か月齢)

種子骨評価

左(外/内)

右(内/外)

前肢

0 / 0

0 / 0



体重の推移

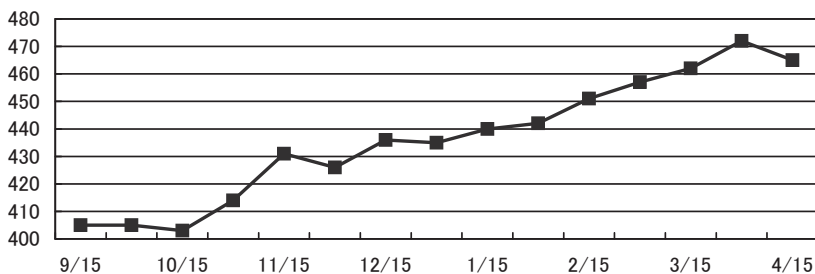

宮崎育成牧場

36 ジェニーソングの10 めす・鹿 父 ダンスインザダーク

入厩日	2011年9月15日		月 日	病 歴
馴致開始日	2011年10月31日		12年	
測 尺	12月末日 → 4月15日		1月27日	左前蹄底裂(既往)
体 高	154.5	157.0	3月30日	左肩跛行
胸 囲	179.0	184.0	4月7日	左後挫跖
管 囲	19.3	19.4		
体 重	447	504	馬装具	
ゲート	目標クリア		装 蹄	
悪 癖			その他	

育成場からのコメント

スピード感ある走りをみせていたが、4月に左後挫跖を発症したためBUセールを欠場することとなりました。無理せずじっくりと調教を続けています。

最近の調教概況

坂: 屋内坂路馬場を使用

欠 場

5月21・22日の北海道トレーニングセール(札幌)への上場を目指し、調整中です

※ 中段: 総駈歩距離(駈歩は2, 3本に分けて実施)

下段: スピード調教時の最終2ハロンのタイム

MC 3921180100 46867

個体情報の見方については、4～9ページをご覧ください。装鞍所内の情報開示室にて担当者にお尋ね下さい。

購買時 714 万円(税込)

騎乗供覧タイム

.

.

検査項目	実施日	LH	DDSP	AE	ELE	その他
バド (内視鏡)	12月6日	0	3	0	0	
	3月5日	0	0	0	0	
	特記事項					

検査項目	検査内容	実施日	検査肢	評価
屈腱 (エコー)	定期検査	3月5日	両前肢	異常なし
	特記事項			

化骨評価	A
(検査時: 22か月齢)	



種子骨評価	左(外/内)	右(内/外)
前肢	0 / 1	1 / 1

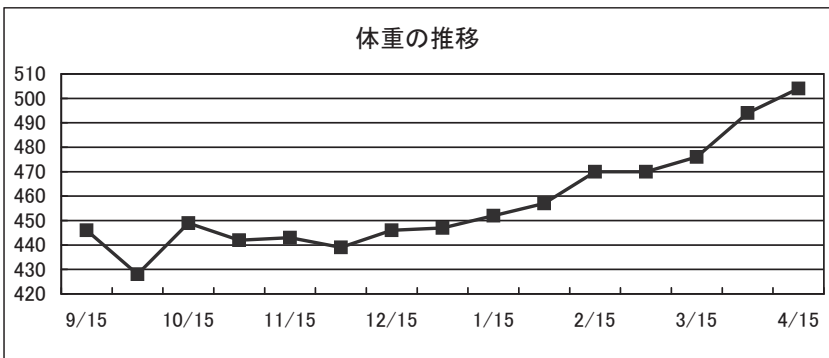

日高育成牧場

37 シェリーバレンシアの10めす・鹿 父 マンハッタンカフェ

入厩日	2011年9月15日		月 日	病 歴	
馴致開始日	2011年10月11日		11年 購買時	陳旧性右第1趾骨剥離骨折を確認 (X線写真あり)	
測 尺	12月末日 → 4月15日		12年		
体 高	161.5	164.0			
胸 囲	183.0	188.0	1月30日		右前管骨瘤(遠位)(既往・X線写真あり)
管 囲	19.2	19.3			四肢球腱軟腫(X線写真あり)
体 重	498	531	馬装具		
ゲート	目標クリア		装 蹄		
悪 癖			その他	両前スタンディングバンテージ	

育成場からのコメント

父は菊花賞、有馬記念、天皇賞・春を勝利したサンデー系のブルーヴンサイアー。本馬はエルグランセニョールやアルデバランと同じBest In Showの母系。背が高くやや肢長な体型なので、じっくりと乗り込んでいる。走るセンスがあり今後の成長力も大きく見込める。

最近の調教概況

坂:屋内坂路馬場を使用

月日	3/19	3/20	3/21	3/22	3/23	3/24
駈歩(m)	2000	3200	2400	1200+坂1000	2400	2400
タイム				坂16.8-16.9		
月日	3/26	3/27	3/28	3/29	3/30	3/31
駈歩(m)	2000	1200+坂1000	2400	2800	1200	2400
タイム						
月日	4/2	4/3	4/4	4/5	4/6	4/7
駈歩(m)	2400	1200	2800	2400	2400	2400
タイム						
月日	4/8	4/9	4/11	4/12	4/13	4/14
駈歩(m)	2000	2000	2000	2400	2400	2400
タイム		15.9-14.7				

※ 中段:総駈歩距離(駈歩は2, 3本に分けて実施)

下段:スピード調教時の最終2ハロンのタイム

MC 3921180100 45802

個体情報の見方については、4～9ページをご覧ください。装鞍所内の情報開示室にて担当者にお尋ね下さい。

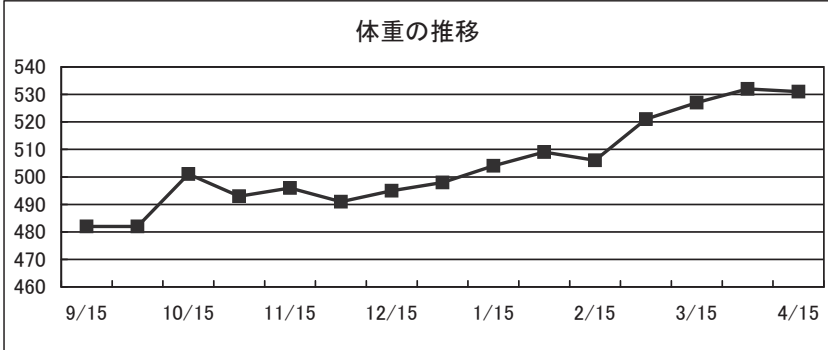
購買時		315 万円(税込)		騎乗供覧タイム		.	.																		
検査項目	実施日	LH	DDSP	AE	ELE	その他																			
バド (内視鏡)	12月6日	1	0	0	0																				
	3月28日	0	1	0	0																				
	特記事項																								
検査項目	検査内容	実施日	検査肢	評価																					
屈腱 (エコー)	定期検査	3月28日	両前肢	異常なし																					
	特記事項																								
化骨評価		B																							
(検査時: 23か月齢)																									
種子骨評価	左(外/内)	右(内/外)																							
前肢	0 / 1	2 / 0																							
																									
<p style="text-align: center;">体重の推移</p>  <table border="1"> <caption>体重の推移 (推定値)</caption> <thead> <tr> <th>日付</th> <th>体重 (kg)</th> </tr> </thead> <tbody> <tr><td>9/15</td><td>482</td></tr> <tr><td>10/15</td><td>502</td></tr> <tr><td>11/15</td><td>496</td></tr> <tr><td>12/15</td><td>498</td></tr> <tr><td>1/15</td><td>505</td></tr> <tr><td>2/15</td><td>510</td></tr> <tr><td>3/15</td><td>522</td></tr> <tr><td>4/15</td><td>532</td></tr> </tbody> </table>								日付	体重 (kg)	9/15	482	10/15	502	11/15	496	12/15	498	1/15	505	2/15	510	3/15	522	4/15	532
日付	体重 (kg)																								
9/15	482																								
10/15	502																								
11/15	496																								
12/15	498																								
1/15	505																								
2/15	510																								
3/15	522																								
4/15	532																								
							日高育成牧場																		

38 アポロヘルムの10 めす・鹿 父 タイキシヤトル

入厩日	2011年9月15日	月 日	病 歴
馴致開始日	2011年10月11日	12年 3月23日	右前違和
測 尺	12月末日 → 4月15日		
体 高	155.0 158.5		
胸 囲	175.0 178.5		
管 囲	19.0 19.0		
体 重	424 441	馬装具	
ゲート	目標クリア	装 蹄	
悪 癖		その他	

育成場からのコメント

父はウインクビューガー、メイショウボーラーと芝・ダートでのGIマイラーを輩出。本馬はラインのきれいな牝馬らしい気品ある馬体をしている。全身の筋肉を効率的に使って速く走る天賦の才を持っており、スピード溢れるキャンターで力強く坂路を駆け上がっている。

最近の調教概況

坂: 屋内坂路馬場を使用

月日	3/19	3/20	3/21	3/22	3/23	3/24
駢歩(m)	1200	3200	2400	1200+坂1000	右前違和	-
タイム				16.0-16.3	(速歩のみ)	(Wマシン)
月日	3/26	3/27	3/28	3/29	3/30	3/31
駢歩(m)	2000	右前違和	-	1200	1200	馬体調整
タイム		(速歩のみ)	(速歩のみ)			(Wマシン)
月日	4/2	4/3	4/4	4/5	4/6	4/7
駢歩(m)	2400	2400	2400	2400	1200	2400
タイム						
月日	4/8	4/9	4/11	4/12	4/13	4/14
駢歩(m)	2400	2400	2000	1200	右前違和	-
タイム					(速歩のみ)	(速歩のみ)

※ 中段: 総駢歩距離(駢歩は2, 3本に分けて実施)

下段: スピード調教時の最終2ハロンのタイム

MC 3921180100 **44653**

個体情報の見方については、4~9ページをご覧ください。装鞍所内の情報開示室にて担当者にお尋ね下さい。

購買時		315 万円(税込)		騎乗供覧タイム		.	.																																
検査項目	実施日	LH	DDSP	AE	ELE	その他																																	
バド (内視鏡)	12月5日	0	0	0	0																																		
	3月20日	0	0	0	0																																		
	特記事項																																						
検査項目	検査内容	実施日	検査肢	評価																																			
屈腱 (エコー)	定期検査	3月20日	両前肢	異常なし																																			
	特記事項																																						
化骨評価		A																																					
(検査時: 22か月齢)																																							
種子骨評価	左(外/内)	右(内/外)																																					
前肢	1 / 1	1 / 1																																					
																																							
<p style="text-align: center;">体重の推移</p> <table border="1"> <thead> <tr> <th>日付</th> <th>体重 (kg)</th> </tr> </thead> <tbody> <tr><td>9/15</td><td>442</td></tr> <tr><td>10/1</td><td>436</td></tr> <tr><td>10/15</td><td>430</td></tr> <tr><td>10/30</td><td>443</td></tr> <tr><td>11/15</td><td>444</td></tr> <tr><td>11/30</td><td>438</td></tr> <tr><td>12/15</td><td>425</td></tr> <tr><td>12/30</td><td>424</td></tr> <tr><td>1/15</td><td>435</td></tr> <tr><td>1/30</td><td>440</td></tr> <tr><td>2/15</td><td>437</td></tr> <tr><td>2/30</td><td>441</td></tr> <tr><td>3/15</td><td>442</td></tr> <tr><td>3/30</td><td>445</td></tr> <tr><td>4/15</td><td>441</td></tr> </tbody> </table>								日付	体重 (kg)	9/15	442	10/1	436	10/15	430	10/30	443	11/15	444	11/30	438	12/15	425	12/30	424	1/15	435	1/30	440	2/15	437	2/30	441	3/15	442	3/30	445	4/15	441
日付	体重 (kg)																																						
9/15	442																																						
10/1	436																																						
10/15	430																																						
10/30	443																																						
11/15	444																																						
11/30	438																																						
12/15	425																																						
12/30	424																																						
1/15	435																																						
1/30	440																																						
2/15	437																																						
2/30	441																																						
3/15	442																																						
3/30	445																																						
4/15	441																																						
							日高育成牧場																																

39 ビューティサツキの10 牡・栃栗 父 ジャイアントレッカー

入厩日	2011年6月24日		月 日	病 歴
馴致開始日	2011年8月19日		12年	右第3中手骨掌側面剥離骨折 (既往・X線写真あり)
測 尺	12月末日 → 4月15日		2月7日	
体 高	158.5	159.0		
胸 囲	180.0	181.5		
管 囲	19.8	20.0		
体 重	455	470	馬装具	
ゲート	目標クリア		装 蹄	
悪 癖			その他	

育成場からのコメント

父は新種牡馬で、米チャンピオンサイアーであるジャイアントツコースウェイの直仔。おじに重賞活躍馬のコスモオースティンがいる血統。本馬は今世代のJRA育成馬で唯一の九州産馬。筋肉質で量感ある馬体を誇り、前向きな気性に加え力強い動きが目を惹いてきた。

最近の調教概況

月日	3/19	3/20	3/21	3/22	3/23	3/24
駈歩(m)	1000	1000	1000	2200	1000	2200
タイム						
月日	3/25	3/26	3/28	3/29	3/30	3/31
駈歩(m)	3500	3500	1000	1000	2200	1000
タイム						
月日	4/2	4/3	4/4	4/5	4/6	4/7
駈歩(m)	3000	1000	2200	1000	3500	3500
タイム						15.1-14.0
月日	4/9	4/10	4/11	4/12	4/13	4/14
駈歩(m)	3500	1000	1000	馬体調整	3000	2200
タイム				(放牧のみ)		

2/7に右前深管部の剥離骨折を発症しました。今後も1ヶ月程度は慎重に調教を進める必要があります。

※ 中段：総駈歩距離(駈歩は2, 3本に分けて実施)

下段：スピード調教時の最終2ハロンのタイム

MC 3921180100 51109

個体情報の見方については、4～9ページをご覧ください。装鞍所内の情報開示室にて担当者にお尋ね下さい。

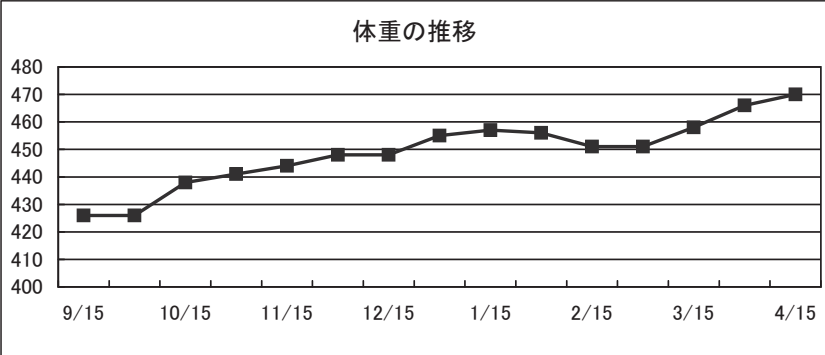
購買時		210 万円(税込)		騎乗供覧タイム		.	.																				
検査項目	実施日	LH	DDSP	AE	ELE	その他																					
バド (内視鏡)	10月26日	0	2	0	0																						
	3月14日	0	2	0	0																						
	特記事項																										
検査項目	検査内容	実施日	検査肢	評価																							
屈腱 (エコー)	定期検査	3月3日	両前肢	異常なし																							
	特記事項																										
化骨評価		B																									
(検査時: 22か月齢)																											
種子骨評価	左(外/内)	右(内/外)																									
前肢	0 / 0	2 / 0																									
																											
体重の推移																											
 <table border="1"> <caption>体重の推移 (推定値)</caption> <thead> <tr> <th>日付</th> <th>体重 (kg)</th> </tr> </thead> <tbody> <tr><td>9/15</td><td>426</td></tr> <tr><td>10/15</td><td>438</td></tr> <tr><td>11/15</td><td>442</td></tr> <tr><td>12/15</td><td>448</td></tr> <tr><td>1/15</td><td>456</td></tr> <tr><td>2/15</td><td>458</td></tr> <tr><td>3/15</td><td>450</td></tr> <tr><td>4/15</td><td>458</td></tr> <tr><td>5/15</td><td>470</td></tr> </tbody> </table>								日付	体重 (kg)	9/15	426	10/15	438	11/15	442	12/15	448	1/15	456	2/15	458	3/15	450	4/15	458	5/15	470
日付	体重 (kg)																										
9/15	426																										
10/15	438																										
11/15	442																										
12/15	448																										
1/15	456																										
2/15	458																										
3/15	450																										
4/15	458																										
5/15	470																										
宮崎育成牧場																											

40 カクテルの10

牡・鹿 父 アルデバラン

入厩日	2011年7月22日		月 日	病 歴
馴致開始日	2011年8月19日		12年	左肩部打撲傷(既往) 右腕節部挫創(痕)
測 尺	12月末日 → 4月15日		3月23日	
体 高	158.0	160.0		
胸 囲	181.0	183.0		
管 囲	20.3	20.6		
体 重	499	521	馬装具	
ゲート	目標クリア		装 蹄	
悪 癖			その他	

育成場からのコメント

父はMr.Prospectorの直仔で、本邦新種牡馬。米での初年度産駒からNHKマイルCを3着したダンゴゴーを輩出。母はイタリアで7勝の活躍馬。本馬は雄大でバランスのよい好馬体に、落ち着きと従順さを兼ね備える。力強くスケールの大きな動きを日に日に増してきている。

最近の調教概況

月日	3/19	3/20	3/21	3/22	3/23	3/24
駈歩(m)	3000	3500	3500	3500	1000	左肩部打撲傷
タイム				15.1-14.2		(Wマシン)
月日	3/25	3/26	3/28	3/29	3/30	3/31
駈歩(m)	-	-	-	-	-	-
タイム	(Wマシン)	(Wマシン)	(Wマシン)	(ランジグ)	(速歩のみ)	(速歩のみ)
月日	4/2	4/3	4/4	4/5	4/6	4/7
駈歩(m)	1000	2200	3500	3000	3500	3500
タイム				16.1-15.4		14.1-13.3
月日	4/9	4/10	4/11	4/12	4/13	4/14
駈歩(m)	3500	3500	3500	馬体調整	3000	3500
タイム			12.3-11.8	(放牧のみ)		

※ 中段：総駈歩距離(駈歩は2, 3本に分けて実施)

下段：スピード調教時の最終2ハロンのタイム

MC 3921180100 41124

個体情報の見方については、4～9ページをご覧ください。装鞍所内の情報開示室にて担当者にお尋ね下さい。

購買時 1313 万円(税込)

騎乗供覧タイム

.

.

検査項目	実施日	LH	DDSP	AE	ELE	その他
バド (内視鏡)	10月26日	1	0	0	0	
	3月14日	0	0	0	0	
	特記事項					

検査項目	検査内容	実施日	検査肢	評価
屈腱 (エコー)	定期検査	4月4日	両前肢	異常なし
	特記事項			

化骨評価

B

(検査時: 25か月齢)

種子骨評価

左(外/内)

右(内/外)

前肢

1 / 10 / 0



体重の推移

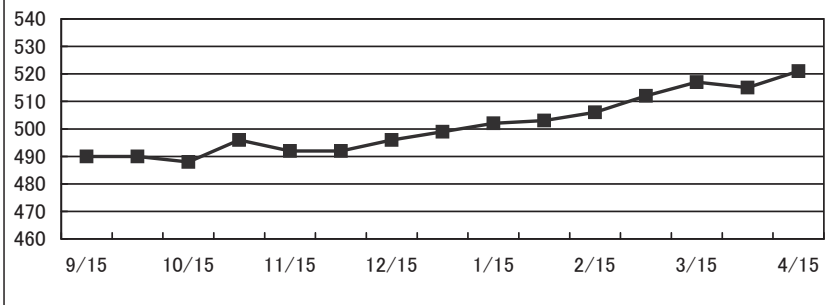

宮崎育成牧場

41 フェリストウショウの10 牡・栗 父 フォーティナイナズサン

入厩日	2011年10月28日		月 日	病 歴	
馴致開始日	2011年10月31日				
測 尺	12月末日 → 4月15日				
体 高	154.5	158.0			
胸 囲	178.0	179.0			
管 囲	19.8	19.9			
体 重	476	472	馬装具		
ゲート	目標クリア		装 蹄		
悪 癖			その他	右陰睾にみえる	

育成場からのコメント

父は米リーディングサイアーのディストーテッドヒューモア産駒で芝10FのG I を勝利。本馬は天馬トウショウボーイを輩出するソシアルパタフライの母系。八頭身で皮膚の薄い好馬体を生かした柔らかいキャンターは競走馬としてのポテンシャルの高さを感じさせる。

最近の調教概況

坂:屋内坂路馬場を使用

月日	3/19	3/20	3/21	3/22	3/23	3/24
駢歩(m)	2000	3200	1200+坂2000	2400	3200	2400
タイム			坂15.9-16.4			
月日	3/26	3/27	3/28	3/29	3/30	3/31
駢歩(m)	2000	1200+坂2000	2800	3200	1200+坂2000	2400
タイム		坂16.3-16.2			坂16.1-15.5	
月日	4/2	4/3	4/4	4/5	4/6	4/7
駢歩(m)	2400	2400	2400	2400	2400	2400
タイム				17.1-16.2		
月日	4/8	4/9	4/11	4/12	4/13	4/14
駢歩(m)	2000	1000	2000	2400	2400	2400
タイム	17.7-15.8					

※ 中段:総駢歩距離(駢歩は2, 3本に分けて実施)

下段:スピード調教時の最終2ハロンのタイム

MC 3921180100 44753

個体情報の見方については、4~9ページをご覧ください。装鞍所内の情報開示室にて担当者にお尋ね下さい。

購買時		641 万円(税込)		騎乗供覧タイム		.	.																		
検査項目	実施日	LH	DDSP	AE	ELE	その他																			
バド (内視鏡)	11月25日	1	1	0	0																				
	3月9日	1	0	0	0																				
	特記事項																								
検査項目	検査内容	実施日	検査肢	評価																					
屈腱 (エコー)	定期検査	3月9日	両前肢	異常なし																					
	特記事項																								
化骨評価		B																							
(検査時: 21か月齢)																									
種子骨評価		左(外/内)		右(内/外)																					
前肢		1 / 1		1 / 1																					
																									
<p style="text-align: center;">体重の推移</p> <table border="1"> <thead> <tr> <th>日付</th> <th>体重 (kg)</th> </tr> </thead> <tbody> <tr><td>9/15</td><td>478</td></tr> <tr><td>10/15</td><td>460</td></tr> <tr><td>11/15</td><td>470</td></tr> <tr><td>12/15</td><td>475</td></tr> <tr><td>1/15</td><td>470</td></tr> <tr><td>2/15</td><td>468</td></tr> <tr><td>3/15</td><td>472</td></tr> <tr><td>4/15</td><td>470</td></tr> </tbody> </table>								日付	体重 (kg)	9/15	478	10/15	460	11/15	470	12/15	475	1/15	470	2/15	468	3/15	472	4/15	470
日付	体重 (kg)																								
9/15	478																								
10/15	460																								
11/15	470																								
12/15	475																								
1/15	470																								
2/15	468																								
3/15	472																								
4/15	470																								
							日高育成牧場																		

42 ヒカルヤマトの10

牡・黒鹿 父 アドマイヤジャパン

入厩日	2011年9月14日		月 日	病 歴
馴致開始日	2011年9月20日		11年	両前内側管骨瘤を確認(X線写真あり) 右前管部挫創(痕・X線写真あり)
測 尺	12月末日 → 4月15日		購買時	
体 高	153.5	157.0	9月20日	
胸 囲	174.0	179.0		
管 囲	20.0	20.0		
体 重	435	467	馬装具	
ゲート	目標クリア		装 蹄	
悪 癖			その他	

育成場からのコメント

父はブエナビスタの半兄にあたる良血馬。祖母のヒカルダンサーはGⅢ勝馬。やや小ぶりで華奢な面もあるが、短くて強い背中をもっており、ラインのきれいな好馬体。気性もピリッとしており、キャンター時のフットワークも軽やかで無駄のないきれいなフォームで走る。

最近の調教概況

坂:屋内坂路馬場を使用

月日	3/19	3/20	3/21	3/22	3/23	3/24
駈歩(m)	2000	3200	1200+坂2000	2400	3200	2400
タイム			坂14.9-15.2			
月日	3/26	3/27	3/28	3/29	3/30	3/31
駈歩(m)	2000	1200+坂2000	2800	3200	1200+坂2000	2400
タイム		坂15.0-14.4			坂16.4-16.1	
月日	4/2	4/3	4/4	4/5	4/6	4/7
駈歩(m)	2400	2400	2400	2400	2400	2400
タイム				16.3-15.3		
月日	4/8	4/9	4/11	4/12	4/13	4/14
駈歩(m)	2000	2000	2000	2400	2400	2400
タイム	16.7-14.8	13.9-13.1				

※ 中段:総駈歩距離(駈歩は2, 3本に分けて実施)

下段:スピード調教時の最終2ハロンのタイム

MC 3921180100 43180

個体情報の見方については、4～9ページをご覧ください。装鞍所内の情報開示室にて担当者にお尋ね下さい。

購買時 378 万円(税込)

騎乗供覧タイム

.

.

検査項目	実施日	LH	DDSP	AE	ELE	その他
バド (内視鏡)	11月21日	0	1	0	1	
	3月2日	0	0	0	0	
	特記事項					

検査項目	検査内容	実施日	検査肢	評価
屈腱 (エコー)	定期検査	3月2日	両前肢	異常なし
	特記事項			

化骨評価

B

(検査時: 22か月齢)

種子骨評価

左(外/内)

右(内/外)

前肢

1 / 10 / 1



体重の推移

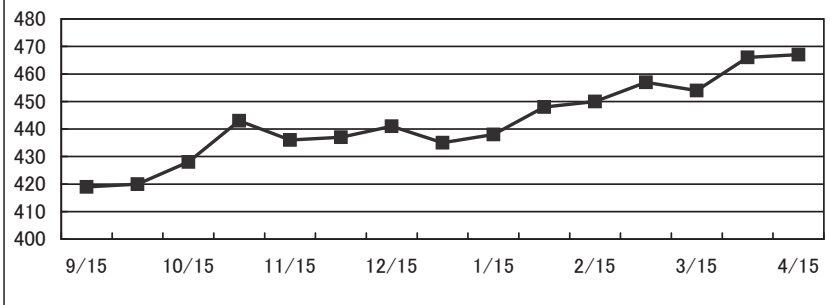

日高育成牧場

43 テールトゥノーズの10 牡・鹿 父 キングカメハメハ

入厩日	2011年7月27日		月 日	病 歴
馴致開始日	2011年9月20日		11年	右飛節部骨棘を確認(X線写真あり) 3月30日 右前違和
測 尺	12月末日 → 4月15日		購買時	
体 高	153.0	157.0	12年	
胸 囲	178.0	181.0	3月30日	
管 囲	19.5	19.7		
体 重	469	497	馬装具	
ゲート	目標クリア		装 蹄	
悪 癖			その他	

育成場からのコメント

父はリーディングサイアーで、本馬はおじのギヤロツブダイナ等、活躍馬がならぶ。小柄ながらも気風に溢れ、バランスのとれた好馬体が目をひく。背が短くコンパクトな体型をしており、発達した後躯の筋肉から繰り出されるキャンターは力強い。まだ余裕がある。

最近の調教概況

坂:屋内坂路馬場を使用

月日	3/19	3/20	3/21	3/22	3/23	3/24
駈歩(m)	2000	3200	1200+坂2000	2400	3200	2400
タイム			坂15.9-16.4			
月日	3/26	3/27	3/28	3/29	3/30	3/31
駈歩(m)	2000	1200+坂2000	2800	3200	右前違和	-
タイム		坂16.4-16.3			(速歩のみ)	(Wマシン)
月日	4/2	4/3	4/4	4/5	4/6	4/7
駈歩(m)	-	1200	800	1200	2400	右前違和
タイム	(速歩のみ)					(Wマシン)
月日	4/8	4/9	4/11	4/12	4/13	4/14
駈歩(m)	-	-	-	-	-	-
タイム	(速歩のみ)	(Wマシン)	(速歩のみ)	(速歩のみ)	(速歩のみ)	(速歩のみ)

※ 中段:総駈歩距離(駈歩は2, 3本に分けて実施)

下段:スピード調教時の最終2ハロンのタイム

MC 3921180100 45095

個体情報の見方については、4~9ページをご覧ください。装鞍所内の情報開示室にて担当者にお尋ね下さい。

購買時 1701 万円(税込)

騎乗供覧タイム

.

.

検査項目	実施日	LH	DDSP	AE	ELE	その他
バド (内視鏡)	11月25日	1	0	0	0	
	3月12日	1	0	0	0	
	特記事項					

検査項目	検査内容	実施日	検査肢	評価
屈腱 (エコー)	定期検査	3月12日	両前肢	異常なし
	特記事項			

化骨評価

B

(検査時: 24か月齢)



種子骨評価

左(外/内) 右(内/外)

前肢

1 / 2 1 / 1

体重の推移

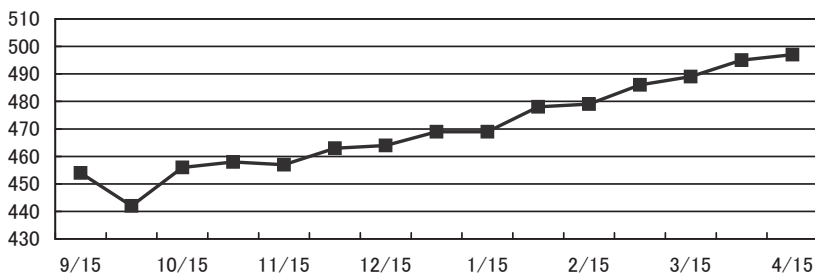

日高育成牧場

44 アトミックカフェの10 牡・黒鹿 父 キャプテンスティーヴ

入厩日	2011年9月8日	月 日	病 歴
馴致開始日	2011年9月20日	12年	
測 尺	12月末日 → 4月15日	2月13日	右寛跛行(既往)
体 高	153.5 156.5	4月17日	左飛端腫(輸送時)
胸 囲	176.0 178.0		
管 囲	19.5 19.5		
体 重	417 443	馬装具	
ゲート	目標クリア	装 蹄	
悪 癖		その他	

育成場からのコメント

父はドバイWCを含めGIを4勝した名馬。入厩当初は、幼さをみせていたが、騎乗馴致後は一変し、従順で前向きな馬になった。坂路でみせる柔軟な関節から繰り出される柔らかくセンスのよい軽いキャンターは潜在能力の高さを感じさせる。

最近の調教概況

坂:屋内坂路馬場を使用

月日	3/19	3/20	3/21	3/22	3/23	3/24
駢歩(m)	-	800	2400	2400	3200	2400
タイム	(ランジング)					
月日	3/26	3/27	3/28	3/29	3/30	3/31
駢歩(m)	2000	1200	2800	3200	1200+坂1000	2400
タイム						
月日	4/2	4/3	4/4	4/5	4/6	4/7
駢歩(m)	2400	2400	2400	2400	2400	2400
タイム				17.1-16.2		
月日	4/8	4/9	4/11	4/12	4/13	4/14
駢歩(m)	2000	1000	2000	2400	2400	2400
タイム	17.7-15.8					

※ 中段:総駢歩距離(駢歩は2, 3本に分けて実施)

下段:スピード調教時の最終2ハロンのタイム

MC 3921180100 **55602**

個体情報の見方については、4～9ページをご覧ください。装鞍所内の情報開示室にて担当者にお尋ね下さい。

購買時 326 万円(税込)

騎乗供覧タイム

.

.

検査項目	実施日	LH	DDSP	AE	ELE	その他
バド (内視鏡)	11月25日	0	1	0	0	
	3月1日	0	0	0	0	
	特記事項					

検査項目	検査内容	実施日	検査肢	評価
屈腱 (エコー)	定期検査	3月1日	両前肢	異常なし
	特記事項			

化骨評価

B

(検査時: 22か月齢)



種子骨評価

左(外/内) 右(内/外)

前肢

0 / 12 / 1

体重の推移

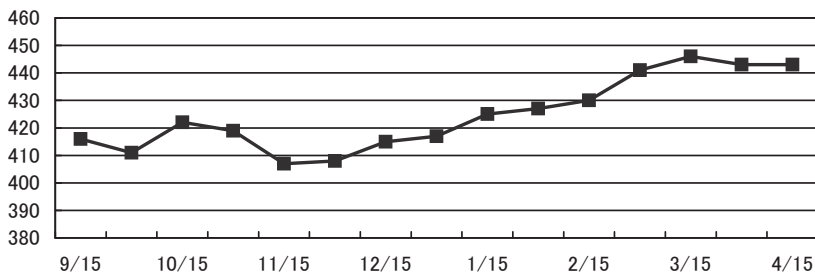

日高育成牧場

45 マイドリームランの10 牡・黒鹿 父 ファンタスティックライト

入厩日	2011年9月14日	月 日	病 歴
馴致開始日	2011年9月20日	12年	4月2日 右前内側管骨瘤(既往・X線写真あり)
測 尺	12月末日 → 4月15日		
体 高	157.0 159.0		
胸 囲	176.0 180.0		
管 囲	20.0 20.0		
体 重	486 511		
ゲート	目標クリア	馬装具	
悪 癖		装 蹄	
		その他	

育成場からのコメント

父は4カ国でGIを6勝したワールドチャンピオン。入厩当初から筋肉質で大きなお尻をしていたが、体質が幼かったため無理をせずじっくり乗り込んだ。その甲斐あり、春になって馬体も見違えるほど変貌した。最近では走る気持ちが溢れ始め、キャンターも力強い。

最近の調教概況

坂: 屋内坂路馬場を使用

月日	3/19	3/20	3/21	3/22	3/23	3/24
駢歩(m)	2000	3200	1200+坂2000	2400	3200	2400
タイム			坂14.4-14.8			
月日	3/26	3/27	3/28	3/29	3/30	3/31
駢歩(m)	2000	1200+坂1000	2800	3200	1200+坂1000	2400
タイム					坂15.1-15.4	
月日	4/2	4/3	4/4	4/5	4/6	4/7
駢歩(m)	2400	2400	2400	2400	2400	2400
タイム				16.5-14.7		
月日	4/8	4/9	4/11	4/12	4/13	4/14
駢歩(m)	2000	2000	2000	2400	2400	2400
タイム	17.5-15.3	14.4-12.9				

※ 中段: 総駢歩距離(駢歩は2, 3本に分けて実施)

下段: スピード調教時の最終2ハロンのタイム

MC 3921180100 **40810**

個体情報の見方については、4~9ページをご覧ください。装鞍所内の情報開示室にて担当者にお尋ね下さい。

購買時		462 万円(税込)		騎乗供覧タイム		.	.																																						
検査項目	実施日	LH	DDSP	AE	ELE	その他																																							
バド (内視鏡)	11月21日	0	0	0	0																																								
	3月2日	0	0	0	0																																								
	特記事項																																												
検査項目	検査内容	実施日	検査肢	評価																																									
屈腱 (エコー)	定期検査	3月2日	両前肢	異常なし																																									
	特記事項																																												
化骨評価		B																																											
(検査時: 22か月齢)																																													
種子骨評価	左(外/内)	右(内/外)																																											
前肢	1 / 2	2 / 1																																											
																																													
<p style="text-align: center;">体重の推移</p> <table border="1"> <thead> <tr> <th>日付</th> <th>体重 (kg)</th> </tr> </thead> <tbody> <tr><td>9/15</td><td>471</td></tr> <tr><td>9/25</td><td>475</td></tr> <tr><td>10/5</td><td>478</td></tr> <tr><td>10/15</td><td>490</td></tr> <tr><td>10/25</td><td>478</td></tr> <tr><td>11/5</td><td>485</td></tr> <tr><td>11/15</td><td>486</td></tr> <tr><td>11/25</td><td>487</td></tr> <tr><td>12/5</td><td>491</td></tr> <tr><td>12/15</td><td>492</td></tr> <tr><td>12/25</td><td>493</td></tr> <tr><td>1/5</td><td>501</td></tr> <tr><td>1/15</td><td>500</td></tr> <tr><td>1/25</td><td>505</td></tr> <tr><td>2/5</td><td>503</td></tr> <tr><td>2/15</td><td>504</td></tr> <tr><td>2/25</td><td>505</td></tr> <tr><td>3/5</td><td>511</td></tr> </tbody> </table>								日付	体重 (kg)	9/15	471	9/25	475	10/5	478	10/15	490	10/25	478	11/5	485	11/15	486	11/25	487	12/5	491	12/15	492	12/25	493	1/5	501	1/15	500	1/25	505	2/5	503	2/15	504	2/25	505	3/5	511
日付	体重 (kg)																																												
9/15	471																																												
9/25	475																																												
10/5	478																																												
10/15	490																																												
10/25	478																																												
11/5	485																																												
11/15	486																																												
11/25	487																																												
12/5	491																																												
12/15	492																																												
12/25	493																																												
1/5	501																																												
1/15	500																																												
1/25	505																																												
2/5	503																																												
2/15	504																																												
2/25	505																																												
3/5	511																																												
							日高育成牧場																																						

46 サマーヴォヤージュの10 牡・栗 父 ネオユニヴァース

入厩日	2011年7月27日	月 日	病 歴
馴致開始日	2011年9月20日		
測 尺	12月末日 → 4月15日		
体 高	158.5	161.5	
胸 囲	180.0	184.0	
管 囲	20.7	20.8	
体 重	447	484	馬装具
ゲート	目標クリア	装 蹄	
悪 癖		その他	

育成場からのコメント

父は初年度からダービー馬・皐月賞馬を輩出し、2年目産駒のヴィクトワールピサがドバイワールドC制覇の偉業を達成。本馬は皮膚が薄く、父のよく出たトップラインが綺麗で伸びのある好馬体。身体能力が高く、柔らかく雄大なフットワークをしているので、楽しみ。

最近の調教概況

坂: 屋内坂路馬場を使用

月日	3/19	3/20	3/21	3/22	3/23	3/24
駢歩(m)	2000	3200	1200+坂2000	2400	3200	2400
タイム			坂14.6-14.5			
月日	3/26	3/27	3/28	3/29	3/30	3/31
駢歩(m)	2000	1200+坂2000	2800	3200	1200+坂2000	2400
タイム		坂16.3-16.2			坂15.9-15.7	
月日	4/2	4/3	4/4	4/5	4/6	4/7
駢歩(m)	2400	2400	2400	2400	2400	2400
タイム				15.7-15.5		
月日	4/8	4/9	4/11	4/12	4/13	4/14
駢歩(m)	2000	2000	2000	2400	2400	2400
タイム	14.6-13.7	13.4-13.0				

※ 中段: 総駢歩距離(駢歩は2, 3本に分けて実施)

下段: スピード調教時の最終2ハロンのタイム

MC 3921180100 **53955**

個体情報の見方については、4~9ページをご覧ください。装鞍所内の情報開示室にて担当者にお尋ね下さい。

購買時 1376 万円(税込)

騎乗供覧タイム

.

.

検査項目	実施日	LH	DDSP	AE	ELE	その他
バド (内視鏡)	11月25日	0	0	0	0	
	3月13日	0	0	0	0	
	特記事項					

検査項目	検査内容	実施日	検査肢	評価
屈腱 (エコー)	定期検査	3月13日	両前肢	異常なし
	特記事項			

化骨評価

B

(検査時: 22か月齢)

種子骨評価

左(外/内)

右(内/外)

前肢

1 / 1 1 / 1



体重の推移

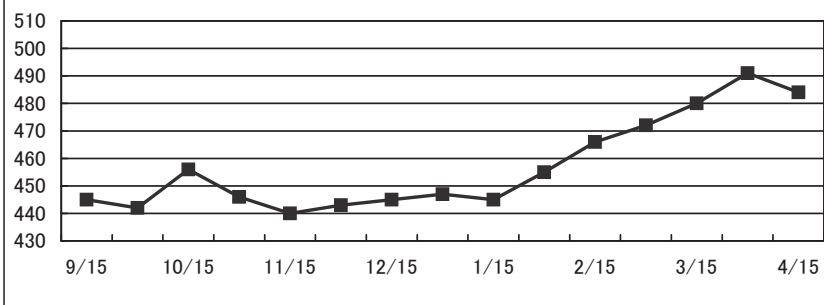

日高育成牧場

47 ガクエングレイスの10 牡・鹿 父 チチカステナngo

入厩日	2011年9月14日	月 日	病 歴
馴致開始日	2011年9月20日	12年	左肩筋肉痛(既往)
測 尺	12月末日 → 4月15日	3月29日	
体 高	154.5 157.5		
胸 囲	176.0 179.0		
管 囲	19.0 19.3		
体 重	442 471	馬装具	
ゲート	目標クリア	装 蹄	
悪 癖		その他	

育成場からのコメント

父は本邦新種牡馬。本馬はダイワメジャーを出すスカーレットインクの母系出身。品のあるハンサムな顔立ちに、バランスがとれた鹿毛の馬体は、父の代表産駒である仏ダービー馬ヴィジョンデタを髣髴とさせる。動きが柔らかくセンスの良いフォームで走る。

最近の調教概況

坂: 屋内坂路馬場を使用

月日	3/19	3/20	3/21	3/22	3/23	3/24
駈歩(m)	2000	3200	1200+坂2000	2400	3200	2400
タイム			坂16.0-16.2			
月日	3/26	3/27	3/28	3/29	3/30	3/31
駈歩(m)	2000	1200+坂2000	2800	左肩筋肉痛	-	-
タイム		坂14.5-14.8		(速歩のみ)	(速歩のみ)	(Wマシン)
月日	4/2	4/3	4/4	4/5	4/6	4/7
駈歩(m)	1200	1200	2400	2400	2400	2400
タイム				15.6-14.8		
月日	4/8	4/9	4/11	4/12	4/13	4/14
駈歩(m)	2000	2000	2000	2400	2400	800
タイム	16.1-14.9	14.6-14.2				

※ 中段: 総駈歩距離(駈歩は2, 3本に分けて実施)

下段: スピード調教時の最終2ハロンのタイム

MC 3921180100 **45035**

個体情報の見方については、4~9ページをご覧ください。装鞍所内の情報開示室にて担当者にお尋ね下さい。

購買時		966 万円(税込)		騎乗供覧タイム		.	.																																
検査項目	実施日	LH	DDSP	AE	ELE	その他																																	
バド (内視鏡)	11月25日	0	0	0	0																																		
	3月12日	0	0	0	0																																		
	特記事項																																						
検査項目	検査内容	実施日	検査肢	評価																																			
屈腱 (エコー)	定期検査	3月12日	両前肢	異常なし																																			
	特記事項																																						
化骨評価		B																																					
(検査時: 23か月齢)																																							
種子骨評価	左(外/内)	右(内/外)																																					
前肢	0 / 0	1 / 1																																					
																																							
<p style="text-align: center;">体重の推移</p> <table border="1"> <thead> <tr> <th>日付</th> <th>体重 (kg)</th> </tr> </thead> <tbody> <tr><td>9/15</td><td>436</td></tr> <tr><td>10/1</td><td>443</td></tr> <tr><td>10/15</td><td>441</td></tr> <tr><td>10/30</td><td>457</td></tr> <tr><td>11/15</td><td>450</td></tr> <tr><td>12/1</td><td>450</td></tr> <tr><td>12/15</td><td>450</td></tr> <tr><td>1/1</td><td>442</td></tr> <tr><td>1/15</td><td>444</td></tr> <tr><td>1/30</td><td>451</td></tr> <tr><td>2/15</td><td>454</td></tr> <tr><td>2/28</td><td>462</td></tr> <tr><td>3/15</td><td>464</td></tr> <tr><td>3/28</td><td>470</td></tr> <tr><td>4/15</td><td>471</td></tr> </tbody> </table>								日付	体重 (kg)	9/15	436	10/1	443	10/15	441	10/30	457	11/15	450	12/1	450	12/15	450	1/1	442	1/15	444	1/30	451	2/15	454	2/28	462	3/15	464	3/28	470	4/15	471
日付	体重 (kg)																																						
9/15	436																																						
10/1	443																																						
10/15	441																																						
10/30	457																																						
11/15	450																																						
12/1	450																																						
12/15	450																																						
1/1	442																																						
1/15	444																																						
1/30	451																																						
2/15	454																																						
2/28	462																																						
3/15	464																																						
3/28	470																																						
4/15	471																																						
							日高育成牧場																																

48 イブキサーマディの10 牡・黒鹿 父 ファンタスティックライト

入厩日	2011年9月14日	月 日	病 歴
馴致開始日	2011年9月20日		
測 尺	12月末日 → 4月15日		
体 高	156.5 158.5		
胸 囲	175.0 179.0		
管 囲	18.8 19.0		
体 重	422 450	馬装具	
ゲート	目標クリア	装 蹄	
悪 癖		その他	

育成場からのコメント

父は愛チャンピオンSなど4国でGIを6勝したワールドチャンピオン。活躍馬の多いリセスの母系。本馬は皮膚の薄さや飛節のバネなど、母父サンデーがよく出ている。柔らかく弾むような軽いキャンターは競走馬としてのセンスの良さを予感させる。

最近の調教概況

坂:屋内坂路馬場を使用

月日	3/19	3/20	3/21	3/22	3/23	3/24
駢歩(m)	2000	3200	1200+坂2000	2400	3200	2400
タイム			坂14.3-15.3			
月日	3/26	3/27	3/28	3/29	3/30	3/31
駢歩(m)	2000	1200+坂2000	2800	3200	1200+坂2000	2400
タイム		坂14.8-14.4			坂16.1-15.5	
月日	4/2	4/3	4/4	4/5	4/6	4/7
駢歩(m)	2400	2400	2400	2400	2400	2400
タイム				16.2-17.5		
月日	4/8	4/9	4/11	4/12	4/13	4/14
駢歩(m)	2000	2000	2000	2400	2400	2400
タイム	14.1-13.1	14.0-14.1				

※ 中段:総駢歩距離(駢歩は2, 3本に分けて実施)

下段:スピード調教時の最終2ハロンのタイム

MC 3921180100 **52779**

個体情報の見方については、4～9ページをご覧ください。装鞍所内の情報開示室にて担当者にお尋ね下さい。

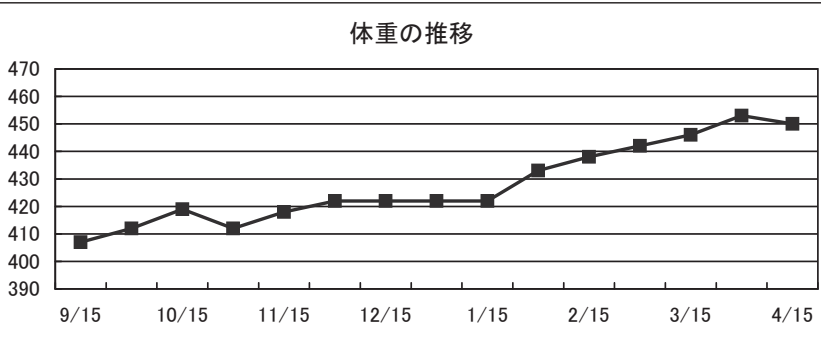
購買時		525 万円(税込)		騎乗供覧タイム		.	.																		
検査項目	実施日	LH	DDSP	AE	ELE	その他																			
バド (内視鏡)	11月25日	0	0	0	0																				
	3月13日	0	3	0	0																				
	特記事項																								
検査項目	検査内容	実施日	検査肢	評価																					
屈腱 (エコー)	定期検査	3月13日	両前肢	異常なし																					
	特記事項																								
化骨評価		B																							
(検査時: 22か月齢)																									
種子骨評価	左(外/内)	右(内/外)																							
前肢	1 / 1	1 / 1																							
																									
<p style="text-align: center;">体重の推移</p>  <table border="1"> <caption>体重の推移 (推定値)</caption> <thead> <tr> <th>日付</th> <th>体重 (kg)</th> </tr> </thead> <tbody> <tr><td>9/15</td><td>407</td></tr> <tr><td>10/15</td><td>419</td></tr> <tr><td>11/15</td><td>418</td></tr> <tr><td>12/15</td><td>423</td></tr> <tr><td>1/15</td><td>423</td></tr> <tr><td>2/15</td><td>438</td></tr> <tr><td>3/15</td><td>448</td></tr> <tr><td>4/15</td><td>450</td></tr> </tbody> </table>								日付	体重 (kg)	9/15	407	10/15	419	11/15	418	12/15	423	1/15	423	2/15	438	3/15	448	4/15	450
日付	体重 (kg)																								
9/15	407																								
10/15	419																								
11/15	418																								
12/15	423																								
1/15	423																								
2/15	438																								
3/15	448																								
4/15	450																								
							日高育成牧場																		

49 レジェルマンの10

牡・青鹿 父 バブルガムフェロー

入厩日	2011年9月12日		月 日	病 歴
馴致開始日	2011年10月12日		12年	右前蹄叉裂
測 尺	12月末日 → 4月15日		4月6日	
体 高	158.0	160.0		
胸 囲	181.0	185.5		
管 囲	20.3	20.8		
体 重	458	489	馬装具	
ゲート	目標クリア		装 蹄	右前鉄橋蹄鉄
悪 癖			その他	

育成場からのコメント

父は豪州産馬でNZブリーダーズS(GI)勝のロッカバブルなど活躍馬が出ていたが、2010年急逝。1歳産駒は1頭のみであり、本馬の世代がほぼラストクロップ。本馬は怖がりな気性から一変、併せ馬では闘志を前面に出すなど気性面で大きく成長。小気味良いフットワークが特に目を惹く。

最近の調教概況

月日	3/19	3/20	3/21	3/22	3/23	3/24
駈歩(m)	3000	3500	3500	3500	3000	3500
タイム				13.9-12.2		
月日	3/25	3/26	3/28	3/29	3/30	3/31
駈歩(m)	3500	3500	3000	3500	3000	3500
タイム		13.3-13.2				14.8-13.7
月日	4/2	4/3	4/4	4/5	4/6	4/7
駈歩(m)	3000	3500	3500	3000	3500	1000
タイム			16.8-15.8			
月日	4/9	4/10	4/11	4/12	4/13	4/14
駈歩(m)	3500	3500	3500	馬体調整	3000	3500
タイム			14.4-13.9	(放牧のみ)		

※ 中段：総駈歩距離(駈歩は2, 3本に分けて実施)

下段：スピード調教時の最終2ハロンのタイム

MC 3921180100 51998

個体情報の見方については、4～9ページをご覧ください。装鞍所内の情報開示室にて担当者にお尋ね下さい。

購買時

273 万円(税込)

騎乗供覧タイム

.

.

検査項目	実施日	LH	DDSP	AE	ELE	その他
バド (内視鏡)	10月26日	0	1	0	0	
	3月14日	0	2	0	0	
	特記事項					

検査項目	検査内容	実施日	検査肢	評価
屈腱 (エコー)	定期検査	3月3日	両前肢	異常なし
	特記事項			

化骨評価

B

(検査時: 24か月齢)

種子骨評価

左(外/内)

右(内/外)

前肢

0 / 0

0 / 0



体重の推移

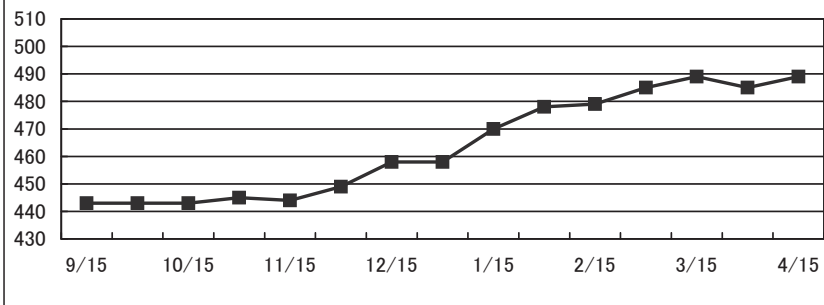

宮崎育成牧場

50 **ズーナクアの10**牡・栗 父 **ダイワメジャー**

入厩日	2011年7月22日		月 日	病 歴
馴致開始日	2011年8月19日		12年	左飛節部軟腫(X線写真あり)
測 尺	12月末日 → 4月15日		3月28日	
体 高	154.0	154.5		
胸 囲	176.5	179.5		
管 囲	19.6	20.0		
体 重	448	466	馬装具	
ゲート	目標クリア		装 蹄	
悪 癖			その他	

育成場からのコメント

父は皐月賞・天皇賞(秋)の他、マイルGIを3勝した昨年の新種牡馬リーディングサイアー。母は米GI勝馬で兄に重賞2勝で息の長い活躍を続けるトウカイトリックがいる良血馬。本馬は体が柔らかく俊敏でセンスのよい軽いキャンターをみせる。成長著しく、大きな手応えを感じる1頭。

最近の調教概況

月日	3/19	3/20	3/21	3/22	3/23	3/24
駢歩(m)	3000	3500	3500	3500	3000	3500
タイム				13.9-12.2		
月日	3/25	3/26	3/28	3/29	3/30	3/31
駢歩(m)	3500	3500	3000	3500	3000	3500
タイム		13.3-13.2				15.4-13.9
月日	4/2	4/3	4/4	4/5	4/6	4/7
駢歩(m)	3000	3500	3500	3000	3500	3500
タイム			15.5-14.2			14.1-13.1
月日	4/9	4/10	4/11	4/12	4/13	4/14
駢歩(m)	3500	3500	3500	馬体調整	3000	3500
タイム			14.4-13.7	(放牧のみ)		

※ 中段:総駢歩距離(駢歩は2, 3本に分けて実施)

下段:スピード調教時の最終2ハロンのタイム

MC 3921180100 **43776**

個体情報の見方については、4~9ページをご覧ください。装鞍所内の情報開示室にて担当者にお尋ね下さい。

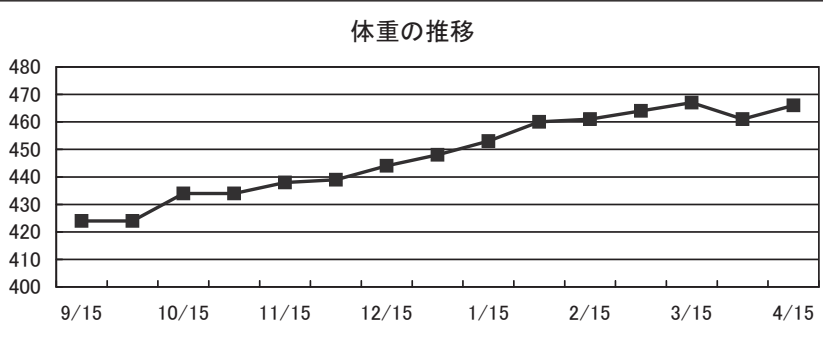
購買時		903 万円(税込)		騎乗供覧タイム		.	.																		
検査項目	実施日	LH	DDSP	AE	ELE	その他																			
バド (内視鏡)	10月26日	0	0	0	0																				
	3月14日	0	1	0	0																				
	特記事項																								
検査項目	検査内容	実施日	検査肢	評価																					
屈腱 (エコー)	定期検査	3月15日	両前肢	異常なし																					
	特記事項																								
化骨評価		B																							
(検査時: 22か月齢)																									
種子骨評価		左(外/内)	右(内/外)																						
前肢		0 / 0	0 / 0																						
<div style="display: flex; align-items: center;"> <table border="1" style="margin-right: 20px;"> <thead> <tr> <th colspan="2">体重の推移</th> </tr> </thead> <tbody> <tr> <td>9/15</td> <td>425</td> </tr> <tr> <td>10/15</td> <td>435</td> </tr> <tr> <td>11/15</td> <td>438</td> </tr> <tr> <td>12/15</td> <td>445</td> </tr> <tr> <td>1/15</td> <td>455</td> </tr> <tr> <td>2/15</td> <td>460</td> </tr> <tr> <td>3/15</td> <td>465</td> </tr> <tr> <td>4/15</td> <td>465</td> </tr> </tbody> </table>  </div>								体重の推移		9/15	425	10/15	435	11/15	438	12/15	445	1/15	455	2/15	460	3/15	465	4/15	465
体重の推移																									
9/15	425																								
10/15	435																								
11/15	438																								
12/15	445																								
1/15	455																								
2/15	460																								
3/15	465																								
4/15	465																								
							宮崎育成牧場																		

51 フラワーサークルの10めす・鹿父 アルデバラン

入厩日	2011年9月15日		月 日	病 歴
馴致開始日	2011年10月11日			
測 尺	12月末日 → 4月15日			
体 高	154.5	158.5		
胸 囲	179.0	182.0		
管 囲	19.0	19.3		
体 重	464	480	馬装具	
ゲート	目標クリア		装 蹄	
悪 癖			その他	

育成場からのコメント

父は本邦新種牡馬で7～8FのGIを3勝した米チャンピオンズプリンター。本馬は活躍した母の2番仔。走るミスプロ系の産駒にありがちな、走る気持ちの強さが体の成長よりも勝っていたため、時間をかけてじっくりと乗り込んだ。調教では非凡なスピードを感じさせる。

最近の調教概況

* 印: 屋内坂路馬場を使用、または併用

月日	3/19	3/20	3/21	3/22	3/23	3/24
駢歩(m)	2000	3200	2400	1200+坂1000	2400	馬体調整
タイム				坂16.0-16.3		WM
月日	3/26	3/27	3/28	3/29	3/30	3/31
駢歩(m)	2000	3200	2400	2800	1200+坂2000	2400
タイム					坂16.0-14.9	
月日	4/2	4/3	4/4	4/5	4/6	4/7
駢歩(m)	2400	2400	2400	2400	2400	2400
タイム				15.3-14.0		
月日	4/8	4/9	4/11	4/12	4/13	4/14
駢歩(m)	2000	2000	2000	2400	2400	2400
タイム	17.6-14.7	13.9-12.4				

※ 中段: 総駢歩距離(駢歩は2, 3本に分けて実施)

下段: スピード調教時の最終2ハロンのタイム

MC 3921180100 55146

個体情報の見方については、4～9ページをご覧ください。装鞍所内の情報開示室にて担当者にお尋ね下さい。

購買時		420 万円(税込)		騎乗供覧タイム		.	.																																
検査項目	実施日	LH	DDSP	AE	ELE	その他																																	
バド (内視鏡)	12月5日	0	0	0	0																																		
	3月23日	0	0	0	0																																		
	特記事項																																						
検査項目	検査内容	実施日	検査肢	評価																																			
屈腱 (エコー)	定期検査	3月23日	両前肢	異常なし																																			
	特記事項																																						
化骨評価		A																																					
(検査時: 23か月齢)																																							
種子骨評価	左(外/内)	右(内/外)																																					
前肢	0 / 1	0 / 1																																					
																																							
<p style="text-align: center;">体重の推移</p> <table border="1"> <thead> <tr> <th>日付</th> <th>体重 (kg)</th> </tr> </thead> <tbody> <tr><td>9/15</td><td>471</td></tr> <tr><td>9/25</td><td>480</td></tr> <tr><td>10/5</td><td>477</td></tr> <tr><td>10/15</td><td>480</td></tr> <tr><td>11/5</td><td>485</td></tr> <tr><td>11/15</td><td>483</td></tr> <tr><td>12/5</td><td>461</td></tr> <tr><td>12/15</td><td>465</td></tr> <tr><td>1/5</td><td>467</td></tr> <tr><td>1/15</td><td>470</td></tr> <tr><td>2/5</td><td>470</td></tr> <tr><td>2/15</td><td>483</td></tr> <tr><td>3/5</td><td>476</td></tr> <tr><td>3/15</td><td>483</td></tr> <tr><td>4/5</td><td>480</td></tr> </tbody> </table>								日付	体重 (kg)	9/15	471	9/25	480	10/5	477	10/15	480	11/5	485	11/15	483	12/5	461	12/15	465	1/5	467	1/15	470	2/5	470	2/15	483	3/5	476	3/15	483	4/5	480
日付	体重 (kg)																																						
9/15	471																																						
9/25	480																																						
10/5	477																																						
10/15	480																																						
11/5	485																																						
11/15	483																																						
12/5	461																																						
12/15	465																																						
1/5	467																																						
1/15	470																																						
2/5	470																																						
2/15	483																																						
3/5	476																																						
3/15	483																																						
4/5	480																																						
							日高育成牧場																																

52 フジバイオレットの10 めす・黒鹿 父 ケイムホーム

入厩日	2011年9月15日	月 日	病 歴
馴致開始日	2011年10月11日		
測 尺	12月末日 → 4月15日		
体 高	155.5	159.5	
胸 囲	177.5	183.0	
管 囲	19.2	19.5	
体 重	430	459	馬装具
ゲート	目標クリア	装 蹄	
悪 癖		その他	

育成場からのコメント

父は2～3歳時に7F,9F,10Fで米G Iを3勝。姉クイーンアルタミラは当場育成馬で、新潟2歳Sを3着した。本馬は父に似たバランスの良い好馬体に加えて、姉同様に前向きで勝気な気性をもっている。調教時には軽快でスピード感溢れる軽快なキャンターをみせる。

最近の調教概況

坂:屋内坂路馬場を使用

月日	3/19	3/20	3/21	3/22	3/23	3/24
駢歩(m)	2000	3200	2400	1200+坂2000	2400	2400
タイム				坂15.6-15.8		
月日	3/26	3/27	3/28	3/29	3/30	3/31
駢歩(m)	2000	3200	2400	2800	1200	2400
タイム						
月日	4/2	4/3	4/4	4/5	4/6	4/7
駢歩(m)	2400	2400	2400	2400	2400	2400
タイム				16.6-17.6		
月日	4/8	4/9	4/11	4/12	4/13	4/14
駢歩(m)	2000	2000	2000	2400	2400	2400
タイム	14.8-12.8	15.0-13.0				

※ 中段:総駢歩距離(駢歩は2, 3本に分けて実施)

下段:スピード調教時の最終2ハロンのタイム

MC 3921180100 **44389**

個体情報の見方については、4～9ページをご覧ください。装鞍所内の情報開示室にて担当者にお尋ね下さい。

購買時		420 万円(税込)		騎乗供覧タイム		.	.																																
検査項目	実施日	LH	DDSP	AE	ELE	その他																																	
バド (内視鏡)	12月5日	0	0	0	0																																		
	3月19日	0	0	0	0																																		
	特記事項																																						
検査項目	検査内容	実施日	検査肢	評価																																			
屈腱 (エコー)	定期検査	3月19日	両前肢	異常なし																																			
	特記事項																																						
化骨評価		B																																					
(検査時: 23か月齢)																																							
種子骨評価		左(外/内)	右(内/外)																																				
前肢		1 / 1	1 / 1																																				
																																							
<p style="text-align: center;">体重の推移</p> <table border="1"> <thead> <tr> <th>日付</th> <th>体重 (kg)</th> </tr> </thead> <tbody> <tr><td>9/15</td><td>433</td></tr> <tr><td>9/25</td><td>428</td></tr> <tr><td>10/5</td><td>428</td></tr> <tr><td>10/15</td><td>442</td></tr> <tr><td>11/5</td><td>440</td></tr> <tr><td>11/15</td><td>436</td></tr> <tr><td>12/5</td><td>422</td></tr> <tr><td>12/15</td><td>430</td></tr> <tr><td>1/5</td><td>435</td></tr> <tr><td>1/15</td><td>441</td></tr> <tr><td>2/5</td><td>442</td></tr> <tr><td>2/15</td><td>450</td></tr> <tr><td>3/5</td><td>455</td></tr> <tr><td>3/15</td><td>462</td></tr> <tr><td>4/5</td><td>458</td></tr> </tbody> </table>								日付	体重 (kg)	9/15	433	9/25	428	10/5	428	10/15	442	11/5	440	11/15	436	12/5	422	12/15	430	1/5	435	1/15	441	2/5	442	2/15	450	3/5	455	3/15	462	4/5	458
日付	体重 (kg)																																						
9/15	433																																						
9/25	428																																						
10/5	428																																						
10/15	442																																						
11/5	440																																						
11/15	436																																						
12/5	422																																						
12/15	430																																						
1/5	435																																						
1/15	441																																						
2/5	442																																						
2/15	450																																						
3/5	455																																						
3/15	462																																						
4/5	458																																						
							日高育成牧場																																

53 シルキークラフトの10 めす・鹿 父 ケイムホーム

入厩日	2011年9月12日	月 日	病 歴
馴致開始日	2011年10月12日		
測 尺	12月末日 → 4月15日		
体 高	158.0	160.0	
胸 囲	181.0	184.0	
管 囲	20.2	20.7	
体 重	470	500	馬装具
ゲート	目標クリア	装 蹄	
悪 癖		その他	

育成場からのコメント

父は米G Iを3勝。おじに重賞2勝でG Iで3度の2着があるビワシンセイキがいるファミリー。柔らかく弾力のある筋肉を全身にまとい、気性も前向き。馬体の成長に加えスピード・スタミナともに明らかに上昇度を感じさせる1頭。

最近の調教概況

月日	3/19	3/20	3/21	3/22	3/23	3/24
駈歩(m)	3000	3500	3500	3500	2200	3500
タイム				14.8-14.2		
月日	3/25	3/26	3/28	3/29	3/30	3/31
駈歩(m)	3500	3500	3000	3500	3000	3500
タイム		13.7-12.7				
月日	4/2	4/3	4/4	4/5	4/6	4/7
駈歩(m)	3000	3500	3500	3000	3500	3500
タイム			15.7-15.5			14.5-14.2
月日	4/9	4/10	4/11	4/12	4/13	4/14
駈歩(m)	3500	3500	3500	馬体調整	3000	3500
タイム			14.9-14.8	(放牧のみ)		

※ 中段：総駈歩距離(駈歩は2, 3本に分けて実施)

下段：スピード調教時の最終2ハロンのタイム

MC 3921180100 **53503**

個体情報の見方については、4～9ページをご覧ください。装鞍所内の情報開示室にて担当者にお尋ね下さい。

購買時		315 万円(税込)		騎乗供覧タイム		.	.																																
検査項目	実施日	LH	DDSP	AE	ELE	その他																																	
バド (内視鏡)	10月28日	0	0	0	0																																		
	3月14日	0	0	0	0																																		
	特記事項																																						
検査項目	検査内容	実施日	検査肢	評価																																			
屈腱 (エコー)	定期検査	4月9日	両前肢	異常なし																																			
	特記事項																																						
化骨評価		A																																					
(検査時: 24か月齢)																																							
種子骨評価	左(外/内)	右(内/外)																																					
前肢	0 / 0	1 / 0																																					
																																							
<p style="text-align: center;">体重の推移</p> <table border="1"> <thead> <tr> <th>日付</th> <th>体重 (kg)</th> </tr> </thead> <tbody> <tr><td>9/15</td><td>450</td></tr> <tr><td>10/1</td><td>450</td></tr> <tr><td>10/15</td><td>465</td></tr> <tr><td>10/30</td><td>460</td></tr> <tr><td>11/15</td><td>470</td></tr> <tr><td>11/30</td><td>465</td></tr> <tr><td>12/15</td><td>470</td></tr> <tr><td>12/30</td><td>470</td></tr> <tr><td>1/15</td><td>480</td></tr> <tr><td>1/30</td><td>480</td></tr> <tr><td>2/15</td><td>480</td></tr> <tr><td>2/30</td><td>490</td></tr> <tr><td>3/15</td><td>495</td></tr> <tr><td>3/30</td><td>510</td></tr> <tr><td>4/15</td><td>500</td></tr> </tbody> </table>								日付	体重 (kg)	9/15	450	10/1	450	10/15	465	10/30	460	11/15	470	11/30	465	12/15	470	12/30	470	1/15	480	1/30	480	2/15	480	2/30	490	3/15	495	3/30	510	4/15	500
日付	体重 (kg)																																						
9/15	450																																						
10/1	450																																						
10/15	465																																						
10/30	460																																						
11/15	470																																						
11/30	465																																						
12/15	470																																						
12/30	470																																						
1/15	480																																						
1/30	480																																						
2/15	480																																						
2/30	490																																						
3/15	495																																						
3/30	510																																						
4/15	500																																						
							宮崎育成牧場																																

54 ヘパラーの10

めす・栗 父 アルデバラン

入厩日	2011年9月12日		月 日	病 歴
馴致開始日	2011年10月12日		11年	左臀部血腫(既往) 右肩筋肉痛
測 尺	12月末日 → 4月15日		10月12日	
体 高	159.0	159.0	12年	
胸 囲	183.0	187.0	4月9日	
管 囲	18.9	19.1		
体 重	460	490	馬装具	
ゲート	目標クリア		装 蹄	
悪 癖			その他	

育成場からのコメント

父はMr.Pro prospectorの直仔で、本邦新種牡馬。母の父フェアリーキングはブルードメアサイアーとして、高松宮記念馬のスズカフェニックスなどを輩出している。本馬は雄大な馬格をもち、全身を上手に使ったパワフルな走りが特筆。立ち居振る舞いには大物感を感じさせる。

最近の調教概況

月日	3/19	3/20	3/21	3/22	3/23	3/24
駈歩(m)	3000	3500	3500	3500	2200	3500
タイム				15.3-14.4		
月日	3/25	3/26	3/28	3/29	3/30	3/31
駈歩(m)	3500	3500	1000	1000	2200	2200
タイム		14.2-13.5				
月日	4/2	4/3	4/4	4/5	4/6	4/7
駈歩(m)	3000	3500	3500	3000	3500	3500
タイム			16.8-16.3			16.3-15.5
月日	4/9	4/10	4/11	4/12	4/13	4/14
駈歩(m)	1000	右肩筋肉痛	-	-	-	-
タイム		(Wマシン)	(Wマシン)	(放牧のみ)	(Wマシン)	(Wマシン)

※ 中段：総駈歩距離(駈歩は2, 3本に分けて実施)

下段：スピード調教時の最終2ハロンのタイム

MC 3921180100 46992

個体情報の見方については、4～9ページをご覧ください。装鞍所内の情報開示室にて担当者にお尋ね下さい。

購買時		525 万円(税込)		騎乗供覧タイム		.	.																																
検査項目	実施日	LH	DDSP	AE	ELE	その他																																	
バド (内視鏡)	10月28日	0	0	1	0																																		
	3月14日	0	0	1	0																																		
	特記事項																																						
検査項目	検査内容	実施日	検査肢	評価																																			
屈腱 (エコー)	定期検査	3月31日	両前肢	異常なし																																			
	特記事項																																						
化骨評価		A																																					
(検査時: 25か月齢)																																							
種子骨評価	左(外/内)	右(内/外)																																					
前肢	0 / 0	1 / 0																																					
																																							
<p style="text-align: center;">体重の推移</p> <table border="1"> <thead> <tr> <th>日付</th> <th>体重</th> </tr> </thead> <tbody> <tr><td>9/15</td><td>476</td></tr> <tr><td>10/1</td><td>476</td></tr> <tr><td>10/15</td><td>471</td></tr> <tr><td>10/30</td><td>488</td></tr> <tr><td>11/15</td><td>473</td></tr> <tr><td>11/30</td><td>471</td></tr> <tr><td>12/15</td><td>474</td></tr> <tr><td>12/30</td><td>460</td></tr> <tr><td>1/15</td><td>478</td></tr> <tr><td>1/30</td><td>480</td></tr> <tr><td>2/15</td><td>487</td></tr> <tr><td>2/30</td><td>487</td></tr> <tr><td>3/15</td><td>487</td></tr> <tr><td>3/30</td><td>488</td></tr> <tr><td>4/15</td><td>490</td></tr> </tbody> </table>								日付	体重	9/15	476	10/1	476	10/15	471	10/30	488	11/15	473	11/30	471	12/15	474	12/30	460	1/15	478	1/30	480	2/15	487	2/30	487	3/15	487	3/30	488	4/15	490
日付	体重																																						
9/15	476																																						
10/1	476																																						
10/15	471																																						
10/30	488																																						
11/15	473																																						
11/30	471																																						
12/15	474																																						
12/30	460																																						
1/15	478																																						
1/30	480																																						
2/15	487																																						
2/30	487																																						
3/15	487																																						
3/30	488																																						
4/15	490																																						
							宮崎育成牧場																																

55 フラワーブリーズの10 めす・鹿 父 ブラックタイド

入厩日	2011年8月5日	月 日	病 歴
馴致開始日	2011年8月19日		
測 尺	12月末日 → 4月15日		
体 高	157.0	159.0	
胸 囲	182.0	184.5	
管 囲	20.4	20.6	
体 重	438	462	馬装具
ゲート	目標クリア	装 蹄	
悪 癖		その他	

育成場からのコメント

父はスプリングS(GⅡ)勝馬で、ディーブインパクトの全兄にあたる注目の新種牡馬。姉にはエーデルワイス賞勝ちのカンマフラワーがいる血統。本馬はバランスの良いきれいなトップラインをしている。走ることに對して前向きで小気味よいフットワークをみせ、スピード感十分。

最近の調教概況

月日	3/19	3/20	3/21	3/22	3/23	3/24
駢歩(m)	3000	3500	3500	3500	2200	3500
タイム				16.5-14.1		
月日	3/25	3/26	3/28	3/29	3/30	3/31
駢歩(m)	3500	3500	3000	3500	3000	3500
タイム		14.3-14.2				14.6-13.7
月日	4/2	4/3	4/4	4/5	4/6	4/7
駢歩(m)	3000	3500	3500	3000	3500	3500
タイム			14.8-13.5			13.9-13.7
月日	4/9	4/10	4/11	4/12	4/13	4/14
駢歩(m)	3500	3500	3500	馬体調整	3000	3500
タイム			15.7-14.5	(放牧のみ)		

※ 中段：総駢歩距離(駢歩は2, 3本に分けて実施)

下段：スピード調教時の最終2ハロンのタイム

MC 3921180100 **51303**

個体情報の見方については、4～9ページをご覧ください。装鞍所内の情報開示室にて担当者にお尋ね下さい。

購買時

473 万円(税込)

騎乗供覧タイム

.

.

検査項目	実施日	LH	DDSP	AE	ELE	その他
バド (内視鏡)	10月28日	0	1	0	0	
	3月14日	0	0	0	0	
	特記事項					

検査項目	検査内容	実施日	検査肢	評価
屈腱 (エコー)	定期検査	3月21日	両前肢	異常なし
	特記事項			

化骨評価

A

(検査時: 25か月齢)



種子骨評価

左(外/内) 右(内/外)

前肢

1 / 0 0 / 0

体重の推移

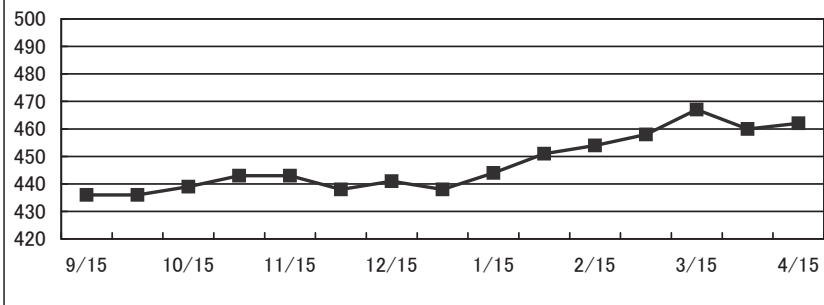

宮崎育成牧場

56 スギノセンヒメの10 めす・栗 父 アグネスデジタル

入厩日	2011年7月27日		月 日	病 歴	
馴致開始日	2011年10月31日				
測 尺	12月末日 → 4月15日				
体 高	153.0	158.0			
胸 囲	171.0	176.0			
管 囲	18.2	18.3			
体 重	382	408	馬装具		
ゲート	目標クリア		装 蹄		
悪 癖			その他		

育成場からのコメント

父は芝・ダートを問わず活躍。本馬の全兄ケイアイテンジンがオープン3勝、フェブラリーS(G I)4着などダートで活躍中。本馬は購買時に小ぶりであったが、現在では順調に成長し、小気味良いフットワークからスピードの片鱗を垣間みせる。

最近の調教概況

坂:屋内坂路馬場を使用

月日	3/19	3/20	3/21	3/22	3/23	3/24
駈歩(m)	2000	3200	2400	1200+坂2000	2400	2400
タイム				坂15.6-15.8		
月日	3/26	3/27	3/28	3/29	3/30	3/31
駈歩(m)	2000	3200	2400	2800	1200+坂2000	2400
タイム					坂15.2-15.7	
月日	4/2	4/3	4/4	4/5	4/6	4/7
駈歩(m)	2400	2400	2400	2400	2400	2400
タイム				16.6-17.6		
月日	4/8	4/9	4/11	4/12	4/13	4/14
駈歩(m)	2000	2000	2000	2400	2400	2400
タイム	14.5-12.8	15.0-13.0				

※ 中段:総駈歩距離(駈歩は2, 3本に分けて実施)

下段:スピード調教時の最終2ハロンのタイム

MC 3921180100 40597

個体情報の見方については、4~9ページをご覧ください。装鞍所内の情報開示室にて担当者にお尋ね下さい。

購買時 630 万円(税込)

騎乗供覧タイム

.

.

検査項目	実施日	LH	DDSP	AE	ELE	その他
バド (内視鏡)	12月5日	1	0	0	0	
	3月23日	0	0	0	0	
	特記事項					

検査項目	検査内容	実施日	検査肢	評価
屈腱 (エコー)	定期検査	3月23日	両前肢	異常なし
	特記事項			

化骨評価

B

(検査時: 25か月齢)



種子骨評価

左(外/内) 右(内/外)

前肢

0 / 0 1 / 0

体重の推移

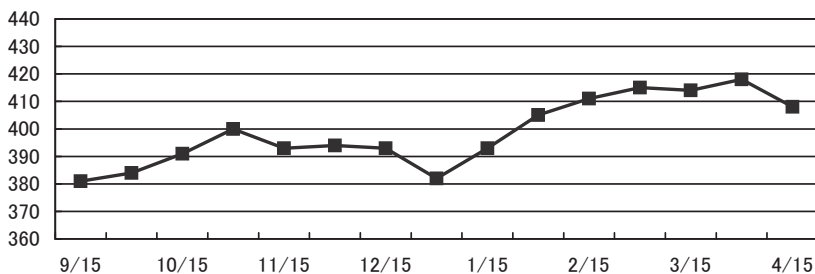

日高育成牧場

57 オートサンデーの10 めす・黒鹿 父 シンボリクリスエス

入厩日	2011年9月15日		月 日	病 歴
馴致開始日	2011年10月11日			
測 尺	12月末日 → 4月15日			
体 高	153.0	155.5		
胸 囲	175.0	181.0		
管 囲	19.0	19.4		
体 重	435	469	馬装具	
ゲート	目標クリア		装 蹄	
悪 癖			その他	

育成場からのコメント

父はサンデー牝馬との配合でダートGI3勝のサクセスブロッケンをはじめ活躍馬を多数輩出。本馬は聡明な顔と薄い皮膚をしている。父から譲り受ける伸びのある馬体と力強い後躯から繰り出されるキャンターは軽やかで、無駄のないきれいなフォームで走る。

最近の調教概況

坂:屋内坂路馬場を使用

月日	3/19	3/20	3/21	3/22	3/23	3/24
駈歩(m)	2000	3200	2400	1200+坂2000	2400	2400
タイム				坂13.8-13.9		
月日	3/26	3/27	3/28	3/29	3/30	3/31
駈歩(m)	2000	3200	2400	2800	1200+坂2000	2400
タイム					坂17.2-16.0	
月日	4/2	4/3	4/4	4/5	4/6	4/7
駈歩(m)	2400	2400	2400	2400	2400	2400
タイム				15.9-15.8		
月日	4/8	4/9	4/11	4/12	4/13	4/14
駈歩(m)	2000	2000	2000	2400	2400	2400
タイム	14.8-13.9	12.9-12.9				

※ 中段:総駈歩距離(駈歩は2, 3本に分けて実施)

下段:スピード調教時の最終2ハロンのタイム

MC 3921180100 52990

個体情報の見方については、4～9ページをご覧ください。装鞍所内の情報開示室にて担当者にお尋ね下さい。

購買時		630 万円(税込)		騎乗供覧タイム		.	.																																												
検査項目	実施日	LH	DDSP	AE	ELE	その他																																													
バド (内視鏡)	12月5日	0	0	0	0																																														
	3月19日	0	0	0	0																																														
	特記事項																																																		
検査項目	検査内容	実施日	検査肢	評価																																															
屈腱 (エコー)	定期検査	3月19日	両前肢	異常なし																																															
	特記事項																																																		
化骨評価		B																																																	
(検査時: 24か月齢)																																																			
種子骨評価	左(外/内)	右(内/外)																																																	
前肢	0 / 1	0 / 0																																																	
																																																			
<p style="text-align: center;">体重の推移</p> <table border="1"> <thead> <tr> <th>日付</th> <th>体重 (kg)</th> </tr> </thead> <tbody> <tr><td>9/15</td><td>445</td></tr> <tr><td>9/25</td><td>448</td></tr> <tr><td>10/5</td><td>442</td></tr> <tr><td>10/15</td><td>443</td></tr> <tr><td>10/25</td><td>438</td></tr> <tr><td>11/5</td><td>445</td></tr> <tr><td>11/15</td><td>440</td></tr> <tr><td>11/25</td><td>435</td></tr> <tr><td>12/5</td><td>442</td></tr> <tr><td>12/15</td><td>440</td></tr> <tr><td>12/25</td><td>435</td></tr> <tr><td>1/5</td><td>442</td></tr> <tr><td>1/15</td><td>450</td></tr> <tr><td>1/25</td><td>452</td></tr> <tr><td>2/5</td><td>458</td></tr> <tr><td>2/15</td><td>462</td></tr> <tr><td>2/25</td><td>465</td></tr> <tr><td>3/5</td><td>468</td></tr> <tr><td>3/15</td><td>465</td></tr> <tr><td>3/25</td><td>468</td></tr> <tr><td>4/5</td><td>470</td></tr> </tbody> </table>								日付	体重 (kg)	9/15	445	9/25	448	10/5	442	10/15	443	10/25	438	11/5	445	11/15	440	11/25	435	12/5	442	12/15	440	12/25	435	1/5	442	1/15	450	1/25	452	2/5	458	2/15	462	2/25	465	3/5	468	3/15	465	3/25	468	4/5	470
日付	体重 (kg)																																																		
9/15	445																																																		
9/25	448																																																		
10/5	442																																																		
10/15	443																																																		
10/25	438																																																		
11/5	445																																																		
11/15	440																																																		
11/25	435																																																		
12/5	442																																																		
12/15	440																																																		
12/25	435																																																		
1/5	442																																																		
1/15	450																																																		
1/25	452																																																		
2/5	458																																																		
2/15	462																																																		
2/25	465																																																		
3/5	468																																																		
3/15	465																																																		
3/25	468																																																		
4/5	470																																																		
							日高育成牧場																																												

58 アポロサミットの10 めす・鹿 父 ブラックホーク

入厩日	2011年9月15日	月 日	病 歴
馴致開始日	2011年10月11日		
測 尺	12月末日 → 4月15日		
体 高	157.0	161.0	
胸 囲	177.5	183.0	
管 囲	20.1	20.2	
体 重	457	474	馬装具
ゲート	目標クリア	装 蹄	
悪 癖		その他	

育成場からのコメント

父はクーヴェルチュール、チレブリタといった重賞勝馬を輩出。本馬は父に似てしっかりとした骨量を持ち、また母父からは動きの軽さと馬体の柔らかさを受け継ぐ。騎乗時は非常に従順で、真面目に全身を使った安定したフォームでの走行は好感がもてる。

最近の調教概況

坂：屋内坂路馬場を使用

月日	3/19	3/20	3/21	3/22	3/23	3/24
駢歩(m)	2000	3200	1200+坂1000	2400	2400	2400
タイム						
月日	3/26	3/27	3/28	3/29	3/30	3/31
駢歩(m)	2000	3200	2400	2800	1200+坂2000	2400
タイム					坂17.2-16.0	
月日	4/2	4/3	4/4	4/5	4/6	4/7
駢歩(m)	2400	2400	2400	2400	2400	2400
タイム				14.7-14.5		
月日	4/8	4/9	4/11	4/12	4/13	4/14
駢歩(m)	2000	2000	2000	2400	2400	2400
タイム	15.9-14.9	12.9-12.6				

※ 中段：総駢歩距離（駢歩は2, 3本に分けて実施）

下段：スピード調教時の最終2ハロンのタイム

MC 3921180100 **41246**

個体情報の見方については、4～9ページをご覧ください。装鞍所内の情報開示室にて担当者にお尋ね下さい。

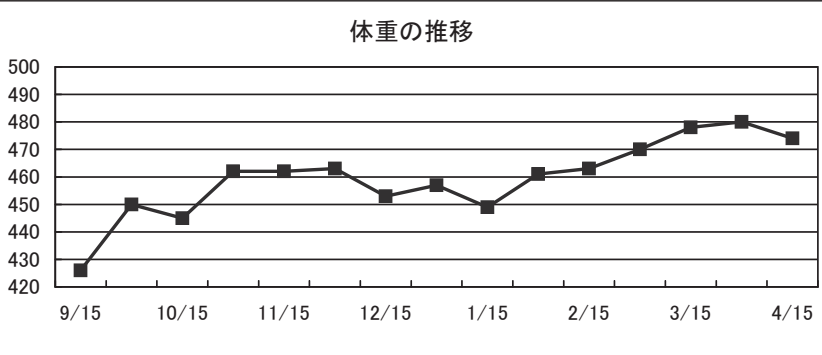
購買時	158 万円(税込)	騎乗供覧タイム	.	.																				
検査項目	実施日	LH	DDSP	AE	ELE	その他																		
バド (内視鏡)	12月5日	0	0	0	0																			
	3月20日	0	0	1	0																			
	特記事項																							
検査項目	検査内容	実施日	検査肢	評価																				
屈腱 (エコー)	定期検査	3月20日	両前肢	異常なし																				
	特記事項																							
化骨評価	C																							
(検査時: 21か月齢)																								
種子骨評価	左(外/内)	右(内/外)																						
前肢	0 / 10	1 / 1																						
<p style="text-align: center;">体重の推移</p>  <table border="1"> <caption>体重の推移 (推定値)</caption> <thead> <tr> <th>日付</th> <th>体重 (kg)</th> </tr> </thead> <tbody> <tr><td>9/15</td><td>428</td></tr> <tr><td>10/15</td><td>450</td></tr> <tr><td>11/15</td><td>465</td></tr> <tr><td>12/15</td><td>455</td></tr> <tr><td>1/15</td><td>465</td></tr> <tr><td>2/15</td><td>470</td></tr> <tr><td>3/15</td><td>478</td></tr> <tr><td>4/15</td><td>472</td></tr> </tbody> </table>							日付	体重 (kg)	9/15	428	10/15	450	11/15	465	12/15	455	1/15	465	2/15	470	3/15	478	4/15	472
日付	体重 (kg)																							
9/15	428																							
10/15	450																							
11/15	465																							
12/15	455																							
1/15	465																							
2/15	470																							
3/15	478																							
4/15	472																							
						日高育成牧場																		

59 スルーパスの10

めす・栗 父 サウスヴィグラス

入厩日	2011年9月15日		月 日	病 歴
馴致開始日	2011年10月11日		12年	左後球節部挫創(痕)
測 尺	12月末日 → 4月15日		1月17日	
体 高	155.0	158.5		
胸 囲	179.0	183.0		
管 囲	19.4	19.5		
体 重	455	487	馬装具	
ゲート	目標クリア		装 蹄	
悪 癖			その他	

育成場からのコメント

父はNAR年度代表馬を2歳にして獲得したラブミーチャンを輩出。また、本馬はヘクタープロテクターやラムタラと同じ母系出身。地低い体型と筋肉質で量感のある馬体は、偉大な曾祖父をイメージさせる。調教時にはバワフルでスピードあるキャンターをみせる。

最近の調教概況

坂:屋内坂路馬場を使用

月日	3/19	3/20	3/21	3/22	3/23	3/24
駢歩(m)	2000	3200	1200+坂2000	2400	2400	2400
タイム			坂15.2-16.1			
月日	3/26	3/27	3/28	3/29	3/30	3/31
駢歩(m)	2000	3200	2400	2800	1200+坂2000	2400
タイム					坂15.4-15.9	
月日	4/2	4/3	4/4	4/5	4/6	4/7
駢歩(m)	2400	2400	2400	2400	2400	2400
タイム				15.6-14.0		
月日	4/8	4/9	4/11	4/12	4/13	4/14
駢歩(m)	2000	2000	2000	2400	2400	2400
タイム	15.9-14.9	14.3-12.7				

※ 中段:総駢歩距離(駢歩は2, 3本に分けて実施)

下段:スピード調教時の最終2ハロンのタイム

MC 3921180100 40585

個体情報の見方については、4~9ページをご覧ください。装鞍所内の情報開示室にて担当者にお尋ね下さい。

購買時

336 万円(税込)

騎乗供覧タイム

.

.

検査項目	実施日	LH	DDSP	AE	ELE	その他
バド (内視鏡)	12月6日	1	0	3	0	
	3月29日	0	0	3	0	
	特記事項					

検査項目	検査内容	実施日	検査肢	評価
屈腱 (エコー)	定期検査	3月8日	両前肢	異常なし
	特記事項			

化骨評価

B

(検査時: 22か月齢)



種子骨評価

左(外/内) 右(内/外)

前肢

1 / 1 1 / 1

体重の推移

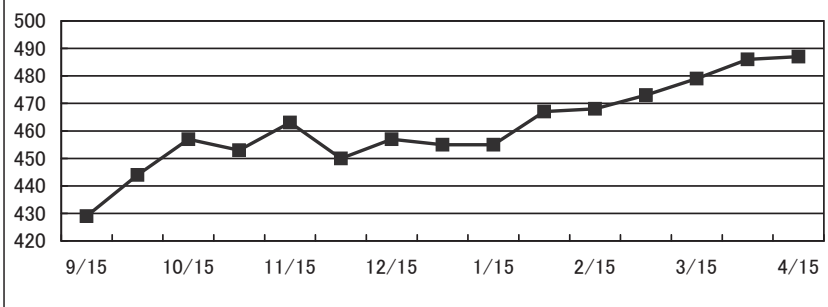

日高育成牧場

60 エンキャンタドウの10めす・栗 父 ネオユニヴァース

入厩日	2011年9月15日	月 日	病 歴
馴致開始日	2011年10月11日	12年	1月17日 左後管部挫創(痕) 3月16日 左腕節部挫創(痕)
測 尺	12月末日 → 4月15日		
体 高	156.5 159.5		
胸 囲	176.5 180.0		
管 囲	19.5 19.6		
体 重	438 474	馬装具	
ゲート	目標クリア	装 蹄	
悪 癖		その他	

育成場からのコメント

父は初年度からダービー馬・皐月賞馬を輩出。本馬の兄ヒラボクキングは平安S(GIII)を勝利、ブライアンブタイムと同じ母系出身。馴致時は気性の難しさがあったが、現在では、調教で見せるスピード感あふれるキャンターはトップクラスの身体能力を感じさせる。

最近の調教概況

坂:屋内坂路馬場を使用

月日	3/19	3/20	3/21	3/22	3/23	3/24
駢歩(m)	2000	2400	1600	1200+坂1000	2400	馬体調整
タイム				坂15.7-17.4		(Wマシン)
月日	3/26	3/27	3/28	3/29	3/30	3/31
駢歩(m)	1600	3200	2400	2400	2400	馬体調整
タイム						(Wマシン)
月日	4/2	4/3	4/4	4/5	4/6	4/7
駢歩(m)	2800	2000	2400	2400	2400	馬体調整
タイム				17.7-15.8		(Wマシン)
月日	4/8	4/9	4/11	4/12	4/13	4/14
駢歩(m)	2000	2000	2000	2400	2400	2400
タイム		15.3-14.0				

※ 中段:総駢歩距離(駢歩は2, 3本に分けて実施)

下段:スピード調教時の最終2ハロンのタイム

MC 3921180100 **52024**

個体情報の見方については、4～9ページをご覧ください。装鞍所内の情報開示室にて担当者にお尋ね下さい。

購買時		525 万円(税込)		騎乗供覧タイム		.	.																																
検査項目	実施日	LH	DDSP	AE	ELE	その他																																	
バド (内視鏡)	12月6日	0	1	0	0																																		
	3月29日	0	0	0	0																																		
	特記事項																																						
検査項目	検査内容	実施日	検査肢	評価																																			
屈腱 (エコー)	定期検査	3月16日	両前肢	異常なし																																			
	特記事項																																						
化骨評価		B																																					
(検査時: 25か月齢)																																							
種子骨評価	左(外/内)	右(内/外)																																					
前肢	0 / 1	1 / 0																																					
																																							
<p style="text-align: center;">体重の推移</p> <table border="1"> <thead> <tr> <th>日付</th> <th>体重 (kg)</th> </tr> </thead> <tbody> <tr><td>9/15</td><td>420</td></tr> <tr><td>9/25</td><td>430</td></tr> <tr><td>10/5</td><td>440</td></tr> <tr><td>10/15</td><td>438</td></tr> <tr><td>11/5</td><td>440</td></tr> <tr><td>11/15</td><td>435</td></tr> <tr><td>12/5</td><td>438</td></tr> <tr><td>12/15</td><td>440</td></tr> <tr><td>1/5</td><td>445</td></tr> <tr><td>1/15</td><td>455</td></tr> <tr><td>2/5</td><td>455</td></tr> <tr><td>2/15</td><td>465</td></tr> <tr><td>3/5</td><td>470</td></tr> <tr><td>3/15</td><td>475</td></tr> <tr><td>4/5</td><td>478</td></tr> </tbody> </table>								日付	体重 (kg)	9/15	420	9/25	430	10/5	440	10/15	438	11/5	440	11/15	435	12/5	438	12/15	440	1/5	445	1/15	455	2/5	455	2/15	465	3/5	470	3/15	475	4/5	478
日付	体重 (kg)																																						
9/15	420																																						
9/25	430																																						
10/5	440																																						
10/15	438																																						
11/5	440																																						
11/15	435																																						
12/5	438																																						
12/15	440																																						
1/5	445																																						
1/15	455																																						
2/5	455																																						
2/15	465																																						
3/5	470																																						
3/15	475																																						
4/5	478																																						
							日高育成牧場																																

61 セトモモちゃんの10 めす・栗 父 アルデバラン

入厩日	2011年9月15日		月 日	病 歴
馴致開始日	2011年10月11日			
測 尺	12月末日 → 4月15日			
体 高	155.5	159.0		
胸 囲	178.0	182.5		
管 囲	19.3	19.4		
体 重	456	493	馬装具	
ゲート	目標クリア		装 蹄	
悪 癖			その他	

育成場からのコメント

父はMr.Prospectorの直仔で、米での初年度産駒からNHKマイルCを3着したダノンゴーゴーを輩出。母は3勝馬で祖母はクイーンS馬レインボークイーンという血統。軽快でセンスのよいキャンターをみせる。また、騎乗者の指示に対して従順で、常に一生懸命走る。

最近の調教概況

坂:屋内坂路馬場を使用

月日	3/19	3/20	3/21	3/22	3/23	3/24
駢歩(m)	2000	3200	2400	1200+坂2000	2400	2400
タイム				坂14.7-14.9		
月日	3/26	3/27	3/28	3/29	3/30	3/31
駢歩(m)	2000	3200	2400	2800	1200	2400
タイム						
月日	4/2	4/3	4/4	4/5	4/6	4/7
駢歩(m)	2400	2400	2800	2400	2400	2400
タイム						
月日	4/8	4/9	4/11	4/12	4/13	4/14
駢歩(m)	2000	2000	2000	2400	2400	2400
タイム		15.9-14.7				

※ 中段:総駢歩距離(駢歩は2, 3本に分けて実施)

下段:スピード調教時の最終2ハロンのタイム

MC 3921180100 43465

個体情報の見方については、4~9ページをご覧ください。装鞍所内の情報開示室にて担当者にお尋ね下さい。

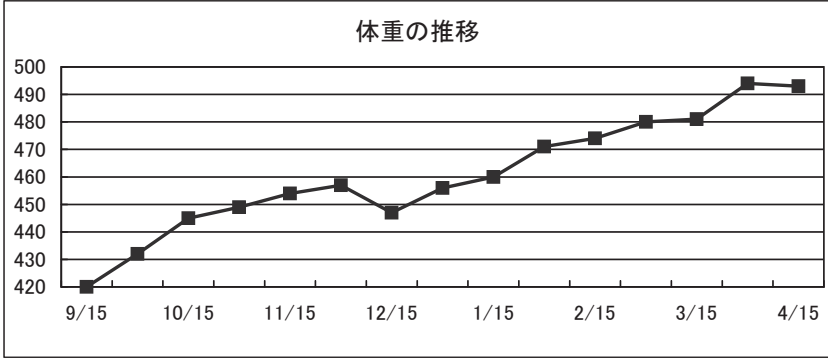
購買時		525 万円(税込)		騎乗供覧タイム		.	.																																
検査項目	実施日	LH	DDSP	AE	ELE	その他																																	
バド (内視鏡)	12月6日	1	0	0	0																																		
	3月7日	0	0	0	0																																		
	特記事項																																						
検査項目	検査内容	実施日	検査肢	評価																																			
屈腱 (エコー)	定期検査	3月7日	両前肢	異常なし																																			
	特記事項																																						
化骨評価		C																																					
(検査時: 21か月齢)																																							
種子骨評価	左(外/内)	右(内/外)																																					
前肢	1 / 1	1 / 1																																					
																																							
<p style="text-align: center;">体重の推移</p>  <table border="1"> <caption>体重の推移 (推定値)</caption> <thead> <tr> <th>日付</th> <th>体重 (kg)</th> </tr> </thead> <tbody> <tr><td>9/15</td><td>420</td></tr> <tr><td>10/1</td><td>432</td></tr> <tr><td>10/15</td><td>445</td></tr> <tr><td>10/30</td><td>448</td></tr> <tr><td>11/15</td><td>455</td></tr> <tr><td>11/30</td><td>458</td></tr> <tr><td>12/15</td><td>448</td></tr> <tr><td>12/30</td><td>458</td></tr> <tr><td>1/15</td><td>462</td></tr> <tr><td>1/30</td><td>472</td></tr> <tr><td>2/15</td><td>475</td></tr> <tr><td>2/30</td><td>480</td></tr> <tr><td>3/15</td><td>482</td></tr> <tr><td>3/30</td><td>495</td></tr> <tr><td>4/15</td><td>492</td></tr> </tbody> </table>								日付	体重 (kg)	9/15	420	10/1	432	10/15	445	10/30	448	11/15	455	11/30	458	12/15	448	12/30	458	1/15	462	1/30	472	2/15	475	2/30	480	3/15	482	3/30	495	4/15	492
日付	体重 (kg)																																						
9/15	420																																						
10/1	432																																						
10/15	445																																						
10/30	448																																						
11/15	455																																						
11/30	458																																						
12/15	448																																						
12/30	458																																						
1/15	462																																						
1/30	472																																						
2/15	475																																						
2/30	480																																						
3/15	482																																						
3/30	495																																						
4/15	492																																						
							日高育成牧場																																

62 フリクションの10

めず・鹿 父 シンボリクリスエス

入厩日	2011年9月15日		月 日	病 歴
馴致開始日	2011年10月31日		12年	左第3中足骨々折 螺子固定術(全身麻酔)
測 尺	12月末日 → 4月15日		4月3日	
体 高	154.0	-		
胸 囲	178.0	-		
管 囲	19.0	-		
体 重	436	-	馬装具	
ゲート	目標クリア		装 蹄	
悪 癖			その他	

育成場からのコメント

本馬は肢先も軽く、母系から来るものか、その気性は相当前向きで、坂路でその非凡なスピードの片鱗を早くも垣間見せていた。残念ながら4月に骨折を発症したため、BUセールは欠場することとなりました。

最近の調教概況

坂: 屋内坂路馬場を使用



※ 中段: 総駈歩距離(駈歩は2, 3本に分けて実施)

下段: スピード調教時の最終2ハロンのタイム

MC 3921180100 42377

個体情報の見方については、4～9ページをご覧ください。装鞍所内の情報開示室にて担当者にお尋ね下さい。

購買時		525 万円(税込)		騎乗供覧タイム		.	.																												
検査項目	実施日	LH	DDSP	AE	ELE	その他																													
バド (内視鏡)	12月6日	0	0	0	0																														
	3月7日	1	0	0	0																														
	特記事項																																		
検査項目	検査内容	実施日	検査肢	評価																															
屈腱 (エコー)	定期検査	3月7日	両前肢	異常なし																															
	特記事項																																		
化骨評価																																			
(検査時:)																																			
種子骨評価		左(外/内)	右(内/外)																																
前肢		/	/																																
																																			
<p style="text-align: center;">体重の推移</p> <table border="1"> <thead> <tr> <th>日付</th> <th>体重</th> </tr> </thead> <tbody> <tr><td>9/15</td><td>428</td></tr> <tr><td>10/1</td><td>424</td></tr> <tr><td>10/15</td><td>440</td></tr> <tr><td>10/30</td><td>448</td></tr> <tr><td>11/15</td><td>440</td></tr> <tr><td>11/30</td><td>438</td></tr> <tr><td>12/15</td><td>443</td></tr> <tr><td>12/30</td><td>437</td></tr> <tr><td>1/15</td><td>443</td></tr> <tr><td>1/30</td><td>453</td></tr> <tr><td>2/15</td><td>452</td></tr> <tr><td>2/30</td><td>453</td></tr> <tr><td>3/15</td><td>458</td></tr> </tbody> </table>								日付	体重	9/15	428	10/1	424	10/15	440	10/30	448	11/15	440	11/30	438	12/15	443	12/30	437	1/15	443	1/30	453	2/15	452	2/30	453	3/15	458
日付	体重																																		
9/15	428																																		
10/1	424																																		
10/15	440																																		
10/30	448																																		
11/15	440																																		
11/30	438																																		
12/15	443																																		
12/30	437																																		
1/15	443																																		
1/30	453																																		
2/15	452																																		
2/30	453																																		
3/15	458																																		
							日高育成牧場																												

63 セーフアズロックの10 牡・栗 父 アルデバラン

入厩日	2011年10月28日	月 日	病 歴
馴致開始日	2011年10月31日	11年	左臀部血腫(既往)を確認 左飛節部OCDを確認(X線写真あり)
測 尺	12月末日 → 4月15日	購買時	
体 高	154.0 157.0	入厩時	
胸 囲	172.0 173.0	12年	
管 囲	19.0 19.0	3月29日	左肩筋肉痛(既往)
体 重	436 453	馬装具	
ゲート	目標クリア	装 蹄	
悪 癖		その他	

育成場からのコメント

父はミスプロ最後の活躍馬で多数の名馬を輩出するベストインショーを母系にもつ本邦新種牡馬。本馬は母の初仔。精悍で凛々しい顔立ちをしており、筋肉質な均整のとれたグッドルッキングホース。前向きなビリッとした気性をしており、切れ味鋭いスピードが身上。

最近の調教概況

坂: 屋内坂路馬場を使用

月日	3/19	3/20	3/21	3/22	3/23	3/24
駈歩(m)	2000	3200	1200+坂2000	2400	3200	2400
タイム			坂15.6-15.4			
月日	3/26	3/27	3/28	3/29	3/30	3/31
駈歩(m)	2000	1200+坂1000	2800	左肩筋肉痛	1200+坂1000	2400
タイム				(速歩のみ)		
月日	4/2	4/3	4/4	4/5	4/6	4/7
駈歩(m)	2400	2400	2400	2400	2400	2400
タイム				18.7-16.9		
月日	4/8	4/9	4/11	4/12	4/13	4/14
駈歩(m)	2000	2000	2000	2400	2400	2400
タイム	18.1-15.7	14.2-13.0				

※ 中段: 総駈歩距離(駈歩は2, 3本に分けて実施)

下段: スピード調教時の最終2ハロンのタイム

MC 3921180100 **47032**

個体情報の見方については、4～9ページをご覧ください。装鞍所内の情報開示室にて担当者にお尋ね下さい。

購買時		588 万円(税込)		騎乗供覧タイム		.	.																		
検査項目	実施日	LH	DDSP	AE	ELE	その他																			
バド (内視鏡)	11月21日	0	0	0	0																				
	3月5日	0	0	0	0																				
	特記事項																								
検査項目	検査内容	実施日	検査肢	評価																					
屈腱 (エコー)	定期検査	3月5日	両前肢	異常なし																					
	特記事項																								
化骨評価		B																							
(検査時: 24か月齢)																									
種子骨評価		左(外/内)	右(内/外)																						
前肢		1 / 1	1 / 1																						
<div style="text-align: center;">  </div>																									
<div style="text-align: center;"> <p>体重の推移</p>  <table border="1"> <caption>体重の推移 (推定値)</caption> <thead> <tr> <th>日付</th> <th>体重 (kg)</th> </tr> </thead> <tbody> <tr><td>9/15</td><td>420</td></tr> <tr><td>10/15</td><td>428</td></tr> <tr><td>11/15</td><td>438</td></tr> <tr><td>12/15</td><td>432</td></tr> <tr><td>1/15</td><td>438</td></tr> <tr><td>2/15</td><td>448</td></tr> <tr><td>3/15</td><td>442</td></tr> <tr><td>4/15</td><td>450</td></tr> </tbody> </table> </div>								日付	体重 (kg)	9/15	420	10/15	428	11/15	438	12/15	432	1/15	438	2/15	448	3/15	442	4/15	450
日付	体重 (kg)																								
9/15	420																								
10/15	428																								
11/15	438																								
12/15	432																								
1/15	438																								
2/15	448																								
3/15	442																								
4/15	450																								
						日高育成牧場																			

64 キタサンバースデーの10 牡・栗 父 ステイゴールド

入厩日	2011年7月27日	月 日	病 歴
馴致開始日	2011年9月20日	11年	創傷性右角膜炎(既往)
測 尺	12月末日 → 4月15日	8月10日	
体 高	157.5 160.5		
胸 囲	174.0 180.5		
管 囲	20.0 20.0		
体 重	458 498	馬装具	
ゲート	目標クリア	装 蹄	
悪 癖		その他	

育成場からのコメント

父はトップサイアー。本馬のおじにダービー&JC馬ジャンглポケットがいる。バランスのとれた伸びのある好馬体は魅力的。1歳時は肉体的に幼さが残っていたが、冬を越して馬体が充実。調教では力強い後肢の踏み込みをみせる。今後の成長が楽しみ。

最近の調教概況

坂: 屋内坂路馬場を使用

月日	3/19	3/20	3/21	3/22	3/23	3/24
駈歩(m)	2000	3200	1200+坂2000	2400	3200	2400
タイム			坂13.9-13.5			
月日	3/26	3/27	3/28	3/29	3/30	3/31
駈歩(m)	2000	1200+坂2000	2800	3200	1200+坂2000	2400
タイム		坂16.1-15.7			坂16.1-15.5	
月日	4/2	4/3	4/4	4/5	4/6	4/7
駈歩(m)	2400	2400	1200	2400	2400	2400
タイム				18.7-16.9		
月日	4/8	4/9	4/11	4/12	4/13	4/14
駈歩(m)	2000	2000	2000	2400	2400	2400
タイム	18.1-15.7	14.2-13.0				

※ 中段: 総駈歩距離(駈歩は2, 3本に分けて実施)

下段: スピード調教時の最終2ハロンのタイム

MC 3921180100 **41376**

個体情報の見方については、4～9ページをご覧ください。装鞍所内の情報開示室にて担当者にお尋ね下さい。

購買時 1071 万円(税込)

騎乗供覧タイム

.

.

検査項目	実施日	LH	DDSP	AE	ELE	その他
バド (内視鏡)	11月21日	1	0	0	0	
	3月1日	1	0	0	0	
	特記事項	調教後の常歩時に異常な呼吸音が聴取されることがあります。4月4日のトレッドミル運動時内視鏡検査では、喉頭片麻痺などの異常所見は認められておりません(内視鏡動画あり)。				

検査項目	検査内容	実施日	検査肢	評価
屈腱 (エコー)	定期検査	3月1日	両前肢	異常なし
	特記事項			

化骨評価

C

(検査時: 22か月齢)



種子骨評価

左(外/内) 右(内/外)

前肢

1 / 1 1 / 0

体重の推移

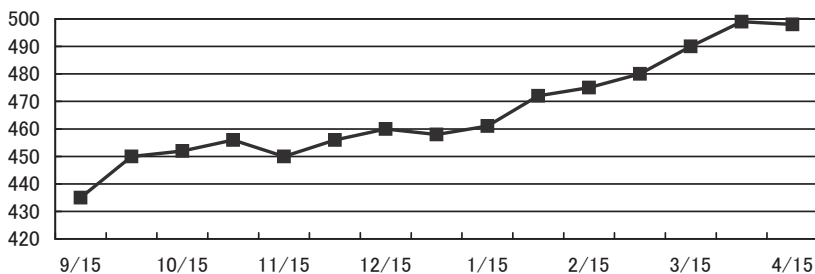

日高育成牧場

65 グレイスフルハートの10 牡・青鹿 父 テンバーカントリー

入厩日	2011年9月14日	月 日	病 歴
馴致開始日	2011年10月31日	11年	入厩時 左飛節部骨棘を確認(X線写真あり)
測 尺	12月末日 → 4月15日	入厩時	
体 高	159.0 162.5		
胸 囲	179.0 181.0		
管 囲	21.5 21.6		
体 重	480 506		
ゲート	目標クリア	馬装具	
悪 癖		装 蹄	
		その他	

育成場からのコメント

父は米ブリークネスS勝馬。祖母のローブモンタントは阪神3歳牝馬S2着、桜花賞3着の活躍馬。母父チーフベアハートから受け継いだ皮膚の薄さと、肩と腰に十分な長さがある垢抜けた好馬体の持ち主。骨量のある伸びやかな馬格から繰り出されるキャンターは、ストライドが大きく力強い。

最近の調教概況

坂:屋内坂路馬場を使用

月日	3/19	3/20	3/21	3/22	3/23	3/24
駈歩(m)	2000	3200	1200+坂2000	2400	3200	2400
タイム			坂15.6-15.4			
月日	3/26	3/27	3/28	3/29	3/30	3/31
駈歩(m)	2000	1200+坂2000	2800	3200	1200+坂1000	2400
タイム					坂15.1-15.4	
月日	4/2	4/3	4/4	4/5	4/6	4/7
駈歩(m)	2400	2400	2400	2400	2400	2400
タイム				16.5-14.7		
月日	4/8	4/9	4/11	4/12	4/13	4/14
駈歩(m)	2000	2000	2000	2400	2400	2400
タイム	17.6-15.3	14.4-12.9				

※ 中段:総駈歩距離(駈歩は2, 3本に分けて実施)

下段:スピード調教時の最終2ハロンのタイム

MC 3921180100 **48147**

個体情報の見方については、4～9ページをご覧ください。装鞍所内の情報開示室にて担当者にお尋ね下さい。

購買時 378 万円(税込)

騎乗供覧タイム

.

.

検査項目	実施日	LH	DDSP	AE	ELE	その他
バド (内視鏡)	11月21日	0	1	0	1	
	3月5日	1	0	0	0	
	特記事項					

検査項目	検査内容	実施日	検査肢	評価
屈腱 (エコー)	定期検査	3月5日	両前肢	異常なし
	特記事項			

化骨評価 **C**
(検査時: 23か月齢)



種子骨評価	左(外/内)	右(内/外)
前肢	1 / 1	1 / 1

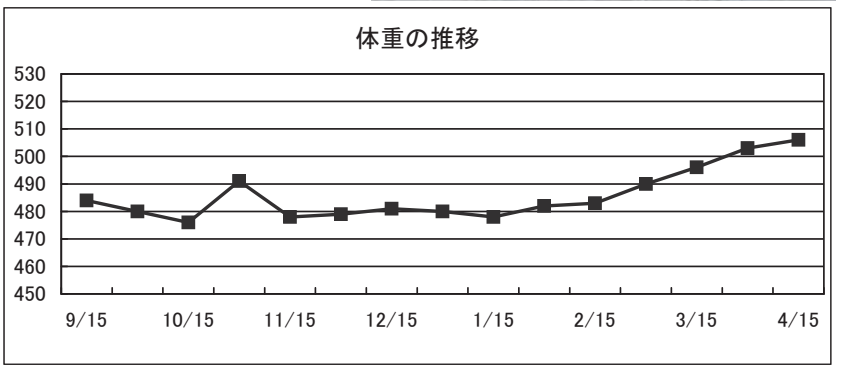

日高育成牧場

66 メイショウヤエガキの10 牡・鹿 父 ハーツクライ

入厩日	2011年9月14日	月 日	病 歴
馴致開始日	2011年9月20日		
測 尺	12月末日 → 4月15日		
体 高	159.5	163.0	
胸 囲	177.0	179.0	
管 囲	20.3	20.5	
体 重	457	480	馬装具 スタンディングマルタン
ゲート	目標クリア	装 蹄	
悪 癖		その他	

育成場からのコメント

父は、ドバイシーマクラシック(GI)勝馬。本馬は綺羅星のごとく活躍馬を輩出するスターロッツの母系出身。本馬は悍性が強く、騎乗馴致後、時間をかけて乗りこんだ。父の産駒らしくやや線が細い体型だが、柔らかい馬体から繰り出すそのストライドは大きく力強い。

最近の調教概況

坂:屋内坂路馬場を使用

月日	3/19	3/20	3/21	3/22	3/23	3/24
駈歩(m)	2800	3200	1200+坂1000	2400	3200	2400
タイム						
月日	3/26	3/27	3/28	3/29	3/30	3/31
駈歩(m)	2400	4000	2400	2400	2400	2400
タイム						
月日	4/2	4/3	4/4	4/5	4/6	4/7
駈歩(m)	2400	3600	2400	2400	2400	2400
タイム						
月日	4/8	4/9	4/11	4/12	4/13	4/14
駈歩(m)	2400	1600	2400	2400	2400	2400
タイム						

悍性が強いところがあり、時間をかけて乗り込んできました。

※ 中段:総駈歩距離(駈歩は2, 3本に分けて実施)

下段:スピード調教時の最終2ハロンのタイム

MC 3921180100 **45999**

個体情報の見方については、4～9ページをご覧ください。装鞍所内の情報開示室にて担当者にお尋ね下さい。

購買時		1071 万円(税込)		騎乗供覧タイム		.	.																																								
検査項目	実施日	LH	DDSP	AE	ELE	その他																																									
バド (内視鏡)	11月25日	0	0	0	0																																										
	3月12日	0	1	0	1																																										
	特記事項																																														
検査項目	検査内容	実施日	検査肢	評価																																											
屈腱 (エコー)	定期検査	3月12日	両前肢	異常なし																																											
	特記事項																																														
化骨評価		B																																													
(検査時: 22か月齢)																																															
種子骨評価		左(外/内)		右(内/外)																																											
前肢		1 / 1		1 / 1																																											
																																															
<p style="text-align: center;">体重の推移</p> <table border="1"> <thead> <tr> <th>日付</th> <th>体重 (kg)</th> </tr> </thead> <tbody> <tr><td>9/15</td><td>438</td></tr> <tr><td>9/25</td><td>445</td></tr> <tr><td>10/5</td><td>458</td></tr> <tr><td>10/15</td><td>458</td></tr> <tr><td>10/25</td><td>458</td></tr> <tr><td>11/5</td><td>448</td></tr> <tr><td>11/15</td><td>450</td></tr> <tr><td>11/25</td><td>450</td></tr> <tr><td>12/5</td><td>458</td></tr> <tr><td>12/15</td><td>460</td></tr> <tr><td>1/5</td><td>462</td></tr> <tr><td>1/15</td><td>465</td></tr> <tr><td>2/5</td><td>475</td></tr> <tr><td>2/15</td><td>475</td></tr> <tr><td>2/25</td><td>475</td></tr> <tr><td>3/5</td><td>478</td></tr> <tr><td>3/15</td><td>478</td></tr> <tr><td>3/25</td><td>480</td></tr> <tr><td>4/5</td><td>480</td></tr> </tbody> </table>								日付	体重 (kg)	9/15	438	9/25	445	10/5	458	10/15	458	10/25	458	11/5	448	11/15	450	11/25	450	12/5	458	12/15	460	1/5	462	1/15	465	2/5	475	2/15	475	2/25	475	3/5	478	3/15	478	3/25	480	4/5	480
日付	体重 (kg)																																														
9/15	438																																														
9/25	445																																														
10/5	458																																														
10/15	458																																														
10/25	458																																														
11/5	448																																														
11/15	450																																														
11/25	450																																														
12/5	458																																														
12/15	460																																														
1/5	462																																														
1/15	465																																														
2/5	475																																														
2/15	475																																														
2/25	475																																														
3/5	478																																														
3/15	478																																														
3/25	480																																														
4/5	480																																														
							日高育成牧場																																								

67 ダイコーダンスインの10 牡・黒鹿 父 リンカーン

入厩日	2011年9月14日	月 日	病 歴
馴致開始日	2011年9月20日	12年	声のうおよび声帯摘出術(全身麻酔)
測 尺	12月末日 → 4月15日	4月11日	
体 高	163.5 166.5		
胸 囲	181.5 182.0		
管 囲	20.5 20.5		
体 重	456 471	馬装具	
ゲート	目標クリア	装 蹄	
悪 癖		その他	

育成場からのコメント

順調に調教を進めてきましたが、調教時(吸気時)の異常な呼吸音が聴取されます。トレッドミルでの内視鏡検査では、異常所見を認めませんが、慎重を期してBUセールは欠場します。

最近の調教概況

坂: 屋内坂路馬場を使用

欠 場

5月21・22日の北海道トレーニングセール(札幌)への上場を目指し、調整中です

※ 中段: 総駈歩距離(駈歩は2, 3本に分けて実施)

下段: スピード調教時の最終2ハロンのタイム

MC 3921180100 44432

個体情報の見方については、4～9ページをご覧ください。装鞍所内の情報開示室にて担当者にお尋ね下さい。

購買時		315 万円(税込)		騎乗供覧タイム		.	.																																										
検査項目	実施日	LH	DDSP	AE	ELE	その他																																											
ボド (内視鏡)	11月25日	0	0	3	0																																												
	3月8日	0	0	3	0																																												
	特記事項	調教時(吸気時)に異常な呼吸音が聴取されました。3月27日のトレッドミル運動時内視鏡検査では、喉頭片麻痺などの異常所見は認められておりません(内視鏡動画あり)。																																															
検査項目	検査内容	実施日	検査肢	評価																																													
屈腱 (エコー)	定期検査	3月8日	両前肢	異常なし																																													
	特記事項																																																
化骨評価																																																	
(検査時:)																																																	
種子骨評価	左(外/内)	右(内/外)																																															
前肢	/	/																																															
																																																	
体重の推移																																																	
<table border="1"> <thead> <tr> <th>日付</th> <th>体重</th> </tr> </thead> <tbody> <tr><td>9/15</td><td>440</td></tr> <tr><td>9/25</td><td>458</td></tr> <tr><td>10/5</td><td>450</td></tr> <tr><td>10/15</td><td>462</td></tr> <tr><td>10/25</td><td>455</td></tr> <tr><td>11/5</td><td>458</td></tr> <tr><td>11/15</td><td>450</td></tr> <tr><td>11/25</td><td>458</td></tr> <tr><td>12/5</td><td>462</td></tr> <tr><td>12/15</td><td>468</td></tr> <tr><td>1/5</td><td>472</td></tr> <tr><td>1/15</td><td>478</td></tr> <tr><td>1/25</td><td>475</td></tr> <tr><td>2/5</td><td>478</td></tr> <tr><td>2/15</td><td>475</td></tr> <tr><td>2/25</td><td>478</td></tr> <tr><td>3/5</td><td>475</td></tr> <tr><td>3/15</td><td>472</td></tr> <tr><td>3/25</td><td>475</td></tr> <tr><td>4/5</td><td>472</td></tr> </tbody> </table>								日付	体重	9/15	440	9/25	458	10/5	450	10/15	462	10/25	455	11/5	458	11/15	450	11/25	458	12/5	462	12/15	468	1/5	472	1/15	478	1/25	475	2/5	478	2/15	475	2/25	478	3/5	475	3/15	472	3/25	475	4/5	472
日付	体重																																																
9/15	440																																																
9/25	458																																																
10/5	450																																																
10/15	462																																																
10/25	455																																																
11/5	458																																																
11/15	450																																																
11/25	458																																																
12/5	462																																																
12/15	468																																																
1/5	472																																																
1/15	478																																																
1/25	475																																																
2/5	478																																																
2/15	475																																																
2/25	478																																																
3/5	475																																																
3/15	472																																																
3/25	475																																																
4/5	472																																																
							日高育成牧場																																										

68 インカルの10

牡・鹿 父 アルカセット

入厩日	2011年9月12日		月 日	病 歴
馴致開始日	2011年10月12日		12年	両前球腱軟腫(X線写真あり)
測 尺	12月末日 → 4月15日		1月18日	
体 高	160.0	161.0		
胸 囲	184.0	186.0		
管 囲	20.2	20.3		
体 重	488	513	馬装具	
ゲート	目標クリア		装 蹄	
悪 癖			その他	

育成場からのコメント

父はJCをレコード勝ちして引退・種牡馬入りした。3代母の産駒に短距離GIを2勝したフラワーパークがいるファミリー。本馬は骨量豊かな好馬体を誇り、背の安定した柔らかい走りをみせる。また、力強い後駆の筋肉を備えもち、その推進力は圧巻。器の大きさを感じる1頭。

最近の調教概況

月日	3/19	3/20	3/21	3/22	3/23	3/24
駈歩(m)	3000	3500	3500	3500	3000	3500
タイム				15.1-13.9		
月日	3/25	3/26	3/28	3/29	3/30	3/31
駈歩(m)	3500	3500	3000	3500	3000	3500
タイム		15.6-15.0				15.4-13.9
月日	4/2	4/3	4/4	4/5	4/6	4/7
駈歩(m)	3000	3500	3500	3000	3500	3500
タイム			15.7-14.5			14.6-13.3
月日	4/9	4/10	4/11	4/12	4/13	4/14
駈歩(m)	3500	3500	3500	馬体調整	3000	3500
タイム			13.5-13.2	(放牧のみ)		

※ 中段：総駈歩距離(駈歩は2, 3本に分けて実施)

下段：スピード調教時の最終2ハロンのタイム

MC 3921180100 41645

個体情報の見方については、4～9ページをご覧ください。装鞍所内の情報開示室にて担当者にお尋ね下さい。

購買時		420 万円(税込)		騎乗供覧タイム		.	.																																
検査項目	実施日	LH	DDSP	AE	ELE	その他																																	
バド (内視鏡)	10月26日	0	0	0	0																																		
	3月14日	0	0	0	0																																		
	特記事項																																						
検査項目	検査内容	実施日	検査肢	評価																																			
屈腱 (エコー)	定期検査	3月31日	両前肢	異常なし																																			
	特記事項																																						
化骨評価		A																																					
(検査時: 26か月齢)																																							
種子骨評価		左(外/内)	右(内/外)																																				
前肢		0 / 0	0 / 0																																				
																																							
<p style="text-align: center;">体重の推移</p> <table border="1"> <thead> <tr> <th>日付</th> <th>体重 (kg)</th> </tr> </thead> <tbody> <tr><td>9/15</td><td>468</td></tr> <tr><td>9/25</td><td>468</td></tr> <tr><td>10/5</td><td>488</td></tr> <tr><td>10/15</td><td>492</td></tr> <tr><td>11/5</td><td>492</td></tr> <tr><td>11/15</td><td>488</td></tr> <tr><td>12/5</td><td>492</td></tr> <tr><td>12/15</td><td>488</td></tr> <tr><td>1/5</td><td>488</td></tr> <tr><td>1/15</td><td>498</td></tr> <tr><td>2/5</td><td>492</td></tr> <tr><td>2/15</td><td>498</td></tr> <tr><td>3/5</td><td>502</td></tr> <tr><td>3/15</td><td>508</td></tr> <tr><td>4/5</td><td>512</td></tr> </tbody> </table>								日付	体重 (kg)	9/15	468	9/25	468	10/5	488	10/15	492	11/5	492	11/15	488	12/5	492	12/15	488	1/5	488	1/15	498	2/5	492	2/15	498	3/5	502	3/15	508	4/5	512
日付	体重 (kg)																																						
9/15	468																																						
9/25	468																																						
10/5	488																																						
10/15	492																																						
11/5	492																																						
11/15	488																																						
12/5	492																																						
12/15	488																																						
1/5	488																																						
1/15	498																																						
2/5	492																																						
2/15	498																																						
3/5	502																																						
3/15	508																																						
4/5	512																																						
							宮崎育成牧場																																

69 ジョンコの10

牡・芦 父 チチカステナング

入厩日	2011年9月12日		月 日	病 歴
馴致開始日	2011年10月12日		11年	入厩時 左前内側管骨瘤を確認(既往・X線写真あり) 12年 4月5日 感冒(既往)
測 尺	12月末日 → 4月15日		入厩時	
体 高	154.0	155.5	12年	
胸 囲	178.0	182.0	4月5日	
管 囲	19.8	19.8		
体 重	440	470	馬装具	
ゲート	目標クリア		装 蹄	
悪 癖			その他	

育成場からのコメント

父はバリ大賞を勝った仏中距離馬で、本邦新種牡馬。本馬はアグネスタキオン産駒である母の初仔で、いとこにNAR年度代表馬のラブミーチャンがいる血統。少し臆病で華奢な体つきをしていたがここに来て大きく成長。全身を柔らかく使ってスピード感溢れるキャンターをみせている。

最近の調教概況

月日	3/19	3/20	3/21	3/22	3/23	3/24
駈歩(m)	3000	3500	3500	3500	3000	3500
タイム				17.7-15.6		
月日	3/25	3/26	3/28	3/29	3/30	3/31
駈歩(m)	3500	3500	3000	3500	3000	3500
タイム		14.4-13.9				15.6-14.5
月日	4/2	4/3	4/4	4/5	4/6	4/7
駈歩(m)	3000	3500	3500	感冒	-	1000
タイム			14.4-13.1	(馬房内休養)	(Wマシン)	
月日	4/9	4/10	4/11	4/12	4/13	4/14
駈歩(m)	3500	3500	3500	馬体調整	3000	3500
タイム			13.8-13.4	(放牧のみ)		

※ 中段:総駈歩距離(駈歩は2, 3本に分けて実施)

下段:スピード調教時の最終2ハロンのタイム

MC 3921180100 41255

個体情報の見方については、4～9ページをご覧ください。装鞍所内の情報開示室にて担当者にお尋ね下さい。

購買時

882 万円(税込)

騎乗供覧タイム

.

.

検査項目	実施日	LH	DDSP	AE	ELE	その他
バド (内視鏡)	10月26日	0	0	0	0	
	3月14日	1	0	0	0	
	特記事項					

検査項目	検査内容	実施日	検査肢	評価
屈腱 (エコー)	定期検査	3月21日	両前肢	異常なし
	特記事項			

化骨評価	A
(検査時: 22か月齢)	



種子骨評価	左(外/内)	右(内/外)
前肢	0 / 2	1 / 0

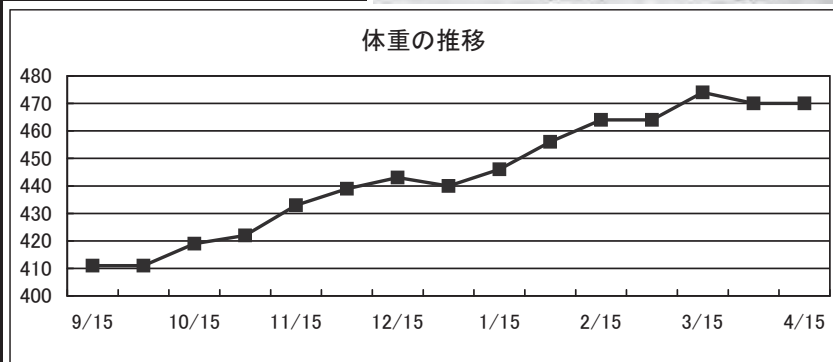

宮崎育成牧場

70 シャバダバダの10 牡・青 父 ブラックタイド

入厩日	2011年9月12日	月 日	病 歴
馴致開始日	2011年10月12日	12年	右前内側管骨瘤(X線写真あり)
測 尺	12月末日 → 4月15日	4月7日	
体 高	157.0 159.5		
胸 囲	182.0 184.0		
管 囲	20.0 20.3		
体 重	460 471	馬装具	
ゲート	目標クリア	装 蹄	
悪 癖		その他	

育成場からのコメント

父はディーブインパクトの全兄にあたる新種牡馬。祖母は小倉記念馬のスプリングバンパー。おじに日経新春杯勝ちのバンブーユベントス。本馬はラインの美しい気品ある馬体と薄い皮膚の持ち主。動きは柔らかく、瞬発力を感じさせるキャンターはみるものを惚れ込ませる。

最近の調教概況

月日	3/19	3/20	3/21	3/22	3/23	3/24
駈歩(m)	3000	3500	3500	3500	3000	3500
タイム				15.1-13.9		
月日	3/25	3/26	3/28	3/29	3/30	3/31
駈歩(m)	3500	3500	3000	3500	3000	3500
タイム		15.6-15.0				14.8-13.3
月日	4/2	4/3	4/4	4/5	4/6	4/7
駈歩(m)	3000	3500	3500	3000	3500	3500
タイム			14.7-14.6			13.9-13.1
月日	4/9	4/10	4/11	4/12	4/13	4/14
駈歩(m)	3500	3500	3500	馬体調整	3000	3500
タイム			14.3-13.8	(放牧のみ)		

※ 中段:総駈歩距離(駈歩は2, 3本に分けて実施)

下段:スピード調教時の最終2ハロンのタイム

MC 3921180100 **45150**

個体情報の見方については、4～9ページをご覧ください。装鞍所内の情報開示室にて担当者にお尋ね下さい。

購買時

263 万円(税込)

騎乗供覧タイム

.

.

検査項目	実施日	LH	DDSP	AE	ELE	その他
バド (内視鏡)	10月26日	0	1	0	0	
	3月14日	0	0	0	0	
	特記事項					

検査項目	検査内容	実施日	検査肢	評価
屈腱 (エコー)	定期検査	3月15日	両前肢	異常なし
	特記事項			

化骨評価	A
(検査時: 25か月齢)	



種子骨評価	左(外/内)	右(内/外)
前肢	0 / 0	0 / 0

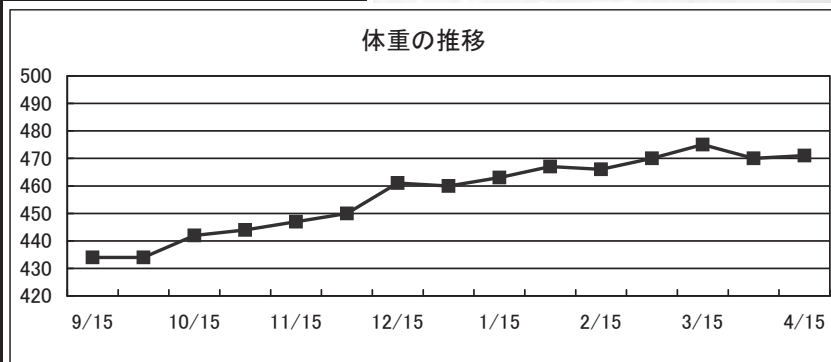

宮崎育成牧場

71 トウインクルタイムの10 牡・栗

父 バゴ

入厩日	2011年7月22日		月 日	病 歴
馴致開始日	2011年10月12日		11年	入厩時 左飛節部骨棘を確認(X線写真あり) 12年 1月12日 右肩跛行(既往)
測 尺	12月末日 → 4月15日		入厩時	
体 高	153.0	153.5	12年	
胸 囲	175.0	176.0	1月12日	
管 囲	18.9	18.9		
体 重	452	460	馬装具	
ゲート	目標クリア		装 蹄	
悪 癖			その他	

育成場からのコメント

父は凱旋門賞馬で全欧2・3歳チャンピオン。初年度より菊花賞馬ビッグウィークを輩出した注目種牡馬。母は2勝馬で本馬は初仔となる。本馬は体質的にやや弱いところがあり、じっくりと調教を進めてきた。前向きな気性と柔軟な筋肉、スピード感溢れる動きが特に目を惹く。

最近の調教概況

月日	3/19	3/20	3/21	3/22	3/23	3/24
駈歩(m)	2200	2200	2200	2200	1000	2200
タイム						
月日	3/25	3/26	3/28	3/29	3/30	3/31
駈歩(m)	3500	3500	1000	1000	2200	2200
タイム		16.3-15.8				
月日	4/2	4/3	4/4	4/5	4/6	4/7
駈歩(m)	3000	3500	3500	3000	3500	3500
タイム			15.4-14.1			14.4-13.4
月日	4/9	4/10	4/11	4/12	4/13	4/14
駈歩(m)	3500	3500	3500	馬体調整	3000	2200
タイム	15.5-15.1		13.7-13.1	(放牧のみ)		

※ 中段:総駈歩距離(駈歩は2, 3本に分けて実施)

下段:スピード調教時の最終2ハロンのタイム

MC 3921180100 47024

個体情報の見方については、4～9ページをご覧ください。装鞍所内の情報開示室にて担当者にお尋ね下さい。

購買時		630 万円(税込)		騎乗供覧タイム		.	.																		
検査項目	実施日	LH	DDSP	AE	ELE	その他																			
バド (内視鏡)	10月26日	1	0	0	0																				
	3月14日	0	0	0	0																				
	4月17日	0	0	0	0																				
	特記事項	駢歩時にわずかな異常呼吸音が聴取されることがあります。4月18日のトレッドミル運動時内視鏡検査では、喉頭片麻痺などの異常所見は認められておりません(内視鏡動画あり)。																							
検査項目	検査内容	実施日	検査肢	評価																					
屈腱 (エコー)	定期検査	3月1日	両前肢	異常なし																					
	特記事項																								
化骨評価		A																							
(検査時: 25か月齢)																									
種子骨評価	左(外/内)	右(内/外)																							
前肢	0 / 0	0 / 1																							
																									
<p style="text-align: center;">体重の推移</p> <table border="1"> <thead> <tr> <th>日付</th> <th>体重(kg)</th> </tr> </thead> <tbody> <tr><td>9/15</td><td>428</td></tr> <tr><td>10/15</td><td>432</td></tr> <tr><td>11/15</td><td>450</td></tr> <tr><td>12/15</td><td>448</td></tr> <tr><td>1/15</td><td>452</td></tr> <tr><td>2/15</td><td>465</td></tr> <tr><td>3/15</td><td>472</td></tr> <tr><td>4/15</td><td>460</td></tr> </tbody> </table>								日付	体重(kg)	9/15	428	10/15	432	11/15	450	12/15	448	1/15	452	2/15	465	3/15	472	4/15	460
日付	体重(kg)																								
9/15	428																								
10/15	432																								
11/15	450																								
12/15	448																								
1/15	452																								
2/15	465																								
3/15	472																								
4/15	460																								
						宮崎育成牧場																			

72 フィールザミリオンの10 牡・鹿 父 アルデバラン

入厩日	2011年9月14日	月 日	病 歴
馴致開始日	2011年10月31日	11年	入厩時 左腕節炎(既往・X線写真あり) 12年 2月23日 右肩跛行(既往)
測 尺	12月末日 → 4月15日	入厩時	
体 高	156.5 159.0	12年	
胸 囲	173.0 178.0	2月23日	
管 囲	19.8 19.8		
体 重	438 481	馬装具	
ゲート	目標クリア	装 蹄	
悪 癖		その他	ゲートの通過等怖がりなところがあります

育成場からのコメント

父は米チャンピオンズプリンター。母父はA.P.Indyの直仔でベルモントS等GI3勝。ミスプロ系とA.P.Indy系の配合は走る産駒が多い。入厩時には幼さが残っていたため、成長に合わせてじっくりと乗り込んできた。肢さばきは軽く、スピード感溢れる動きをみせる。

最近の調教概況

坂:屋内坂路馬場を使用

月日	3/19	3/20	3/21	3/22	3/23	3/24
駈歩(m)	-	-	-	-	-	-
タイム	(ランジグ)	(ランジグ)	(引き運動)	(引き運動)	(ランジグ)	(Wマシン)
月日	3/26	3/27	3/28	3/29	3/30	3/31
駈歩(m)	-	-	-	-	-	-
タイム	(ランジグ)	(ランジグ)	(ランジグ)	(ランジグ)	(ランジグ)	(Wマシン)
月日	4/2	4/3	4/4	4/5	4/6	4/7
駈歩(m)	800	1200	2400	2400	2800	2400
タイム						
月日	4/8	4/9	4/11	4/12	4/13	4/14
駈歩(m)	2400	2400	2000	2400	2400	2400
タイム						

※ 中段:総駈歩距離(駈歩は2, 3本に分けて実施)

下段:スピード調教時の最終2ハロンのタイム

MC 3921180100 **48574**

個体情報の見方については、4～9ページをご覧ください。装鞍所内の情報開示室にて担当者にお尋ね下さい。

購買時		420 万円(税込)		騎乗供覧タイム		.	.																																
検査項目	実施日	LH	DDSP	AE	ELE	その他																																	
バド (内視鏡)	11月21日	0	0	3	0																																		
	3月5日	0	0	3	0																																		
	特記事項																																						
検査項目	検査内容	実施日	検査肢	評価																																			
屈腱 (エコー)	定期検査	3月5日	両前肢	異常なし																																			
	特記事項																																						
化骨評価		C																																					
(検査時: 22か月齢)																																							
種子骨評価	左(外/内)	右(内/外)																																					
前肢	0 / 1	1 / 0																																					
																																							
<p style="text-align: center;">体重の推移</p> <table border="1"> <thead> <tr> <th>日付</th> <th>体重 (kg)</th> </tr> </thead> <tbody> <tr><td>9/15</td><td>398</td></tr> <tr><td>10/1</td><td>408</td></tr> <tr><td>10/15</td><td>418</td></tr> <tr><td>10/30</td><td>435</td></tr> <tr><td>11/15</td><td>432</td></tr> <tr><td>11/30</td><td>428</td></tr> <tr><td>12/15</td><td>438</td></tr> <tr><td>12/30</td><td>440</td></tr> <tr><td>1/15</td><td>445</td></tr> <tr><td>1/30</td><td>460</td></tr> <tr><td>2/15</td><td>462</td></tr> <tr><td>2/30</td><td>468</td></tr> <tr><td>3/15</td><td>475</td></tr> <tr><td>3/30</td><td>485</td></tr> <tr><td>4/15</td><td>482</td></tr> </tbody> </table>								日付	体重 (kg)	9/15	398	10/1	408	10/15	418	10/30	435	11/15	432	11/30	428	12/15	438	12/30	440	1/15	445	1/30	460	2/15	462	2/30	468	3/15	475	3/30	485	4/15	482
日付	体重 (kg)																																						
9/15	398																																						
10/1	408																																						
10/15	418																																						
10/30	435																																						
11/15	432																																						
11/30	428																																						
12/15	438																																						
12/30	440																																						
1/15	445																																						
1/30	460																																						
2/15	462																																						
2/30	468																																						
3/15	475																																						
3/30	485																																						
4/15	482																																						
							日高育成牧場																																

73 スティルシャインの10 牡・鹿 父 タイキシヤトル

入厩日	2011年9月14日		月 日	病 歴
馴致開始日	2011年9月20日		11年	左飛節部OCDを確認(X線写真あり) 右第1指節種子骨炎(外側) (既往・X線写真あり・エコー画像あり)
測 尺	12月末日 → 4月15日		入厩時	
体 高	158.0	161.5	10月10日	
胸 囲	180.0	187.0		
管 囲	20.0	20.0		
体 重	477	513		
ゲート	目標クリア		馬装具	
悪 癖			装 蹄	
			その他	

育成場からのコメント

父はマイルCSや仏ジャックルマロワ賞を勝利。モーリスドゲスト賞を制したシーキングザパールや名種牡馬リファールと同じファミリー出身。1歳の入厩当初は体質が弱く、成長に合わせてじっくりと乗り込んできた。競走馬に必要な前向きで強い悍性をしている。

最近の調教概況

坂:屋内坂路馬場を使用

月日	3/19	3/20	3/21	3/22	3/23	3/24
駈歩(m)	2000	3200	1200+坂2000	2400	3200	2400
タイム			坂15.6-15.4			
月日	3/26	3/27	3/28	3/29	3/30	3/31
駈歩(m)	2000	1200+坂1000	2800	3200	1200+坂1000	2400
タイム					坂15.0-15.2	
月日	4/2	4/3	4/4	4/5	4/6	4/7
駈歩(m)	2400	2400	2400	2400	2400	2400
タイム				17.3-15.2		
月日	4/8	4/9	4/11	4/12	4/13	4/14
駈歩(m)	2000	2000	2000	2400	2400	2400
タイム		13.8-12.8				

※ 中段:総駈歩距離(駈歩は2, 3本に分けて実施)

下段:スピード調教時の最終2ハロンのタイム

MC 3921180100 **54042**

個体情報の見方については、4～9ページをご覧ください。装鞍所内の情報開示室にて担当者にお尋ね下さい。

購買時

546 万円(税込)

騎乗供覧タイム

.

.

検査項目	実施日	LH	DDSP	AE	ELE	その他
バド (内視鏡)	11月21日	0	0	0	0	
	3月5日	0	0	0	0	
	特記事項					

検査項目	検査内容	実施日	検査肢	評価
屈腱 (エコー)	定期検査	3月5日	両前肢	異常なし
	特記事項			

化骨評価	C
(検査時: 23か月齢)	



種子骨評価	左(外/内)	右(内/外)
前肢	1 / 1	1 / 3

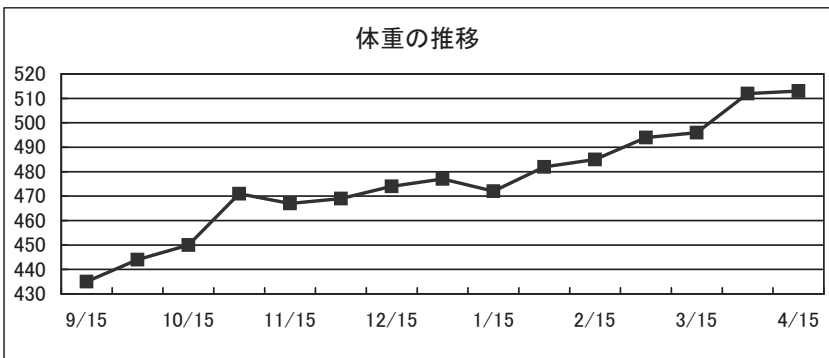

日高育成牧場

74 ヒットザボードの10 めす・鹿 父 ネオユニヴァース

入厩日	2011年9月15日	月 日	病 歴
馴致開始日	2011年11月7日		
測 尺	12月末日 → 4月15日		
体 高	155.5 158.0		
胸 囲	177.5 179.0		
管 囲	19.1 19.1		
体 重	430 437	馬装具	
ゲート	目標クリア	装 蹄	
悪 癖		その他	

育成場からのコメント

父は実績種牡馬で。母は米3勝馬で、産駒のJRA育成馬ベストロングも2勝を挙げた。体質の幼さもあり、秋まで待って騎乗馴致を開始した。その後は順調で、冬を越して馬体も充実し、肢さばきが軽くストライドの大きなキャンターはかなり魅力的。

最近の調教概況

坂: 屋内坂路馬場を使用

月日	3/19	3/20	3/21	3/22	3/23	3/24
駢歩(m)	2000	3200	2400	1200+坂2000	2400	2400
タイム				坂14.3-14.1		
月日	3/26	3/27	3/28	3/29	3/30	3/31
駢歩(m)	2000	3200	2400	2800	1200+坂2000	2400
タイム					坂14.1-13.8	
月日	4/2	4/3	4/4	4/5	4/6	4/7
駢歩(m)	2400	2400	2400	2400	2400	2400
タイム				14.6-12.8		
月日	4/8	4/9	4/11	4/12	4/13	4/14
駢歩(m)	2000	2000	2000	2400	2400	2400
タイム	16.1-14.6	12.7-11.2				

※ 中段: 総駢歩距離(駢歩は2, 3本に分けて実施)

下段: スピード調教時の最終2ハロンのタイム

MC 3921180100 **55653**

個体情報の見方については、4~9ページをご覧ください。装鞍所内の情報開示室にて担当者にお尋ね下さい。

購買時		525 万円(税込)		騎乗供覧タイム		.	.																																												
検査項目	実施日	LH	DDSP	AE	ELE	その他																																													
バド (内視鏡)	12月5日	0	1	0	0																																														
	3月23日	0	0	0	0																																														
	特記事項																																																		
検査項目	検査内容	実施日	検査肢	評価																																															
屈腱 (エコー)	定期検査	3月23日	両前肢	異常なし																																															
	特記事項																																																		
化骨評価		B																																																	
(検査時: 23か月齢)																																																			
種子骨評価	左(外/内)	右(内/外)																																																	
前肢	0 / 1	0 / 1																																																	
																																																			
<p style="text-align: center;">体重の推移</p> <table border="1"> <thead> <tr> <th>日付</th> <th>体重(kg)</th> </tr> </thead> <tbody> <tr><td>9/15</td><td>432</td></tr> <tr><td>9/25</td><td>450</td></tr> <tr><td>10/5</td><td>438</td></tr> <tr><td>10/15</td><td>448</td></tr> <tr><td>10/25</td><td>445</td></tr> <tr><td>11/5</td><td>432</td></tr> <tr><td>11/15</td><td>423</td></tr> <tr><td>11/25</td><td>430</td></tr> <tr><td>12/5</td><td>438</td></tr> <tr><td>12/15</td><td>432</td></tr> <tr><td>12/25</td><td>430</td></tr> <tr><td>1/5</td><td>435</td></tr> <tr><td>1/15</td><td>430</td></tr> <tr><td>1/25</td><td>430</td></tr> <tr><td>2/5</td><td>435</td></tr> <tr><td>2/15</td><td>438</td></tr> <tr><td>2/25</td><td>438</td></tr> <tr><td>3/5</td><td>438</td></tr> <tr><td>3/15</td><td>438</td></tr> <tr><td>3/25</td><td>438</td></tr> <tr><td>4/5</td><td>438</td></tr> </tbody> </table>								日付	体重(kg)	9/15	432	9/25	450	10/5	438	10/15	448	10/25	445	11/5	432	11/15	423	11/25	430	12/5	438	12/15	432	12/25	430	1/5	435	1/15	430	1/25	430	2/5	435	2/15	438	2/25	438	3/5	438	3/15	438	3/25	438	4/5	438
日付	体重(kg)																																																		
9/15	432																																																		
9/25	450																																																		
10/5	438																																																		
10/15	448																																																		
10/25	445																																																		
11/5	432																																																		
11/15	423																																																		
11/25	430																																																		
12/5	438																																																		
12/15	432																																																		
12/25	430																																																		
1/5	435																																																		
1/15	430																																																		
1/25	430																																																		
2/5	435																																																		
2/15	438																																																		
2/25	438																																																		
3/5	438																																																		
3/15	438																																																		
3/25	438																																																		
4/5	438																																																		
							日高育成牧場																																												

75 ホットマイハートの10めす・栗父 アドマイヤジャパン

入厩日	2011年9月15日	月 日	病 歴
馴致開始日	2011年10月11日		
測 尺	12月末日 → 4月15日		
体 高	157.0 160.0		
胸 囲	178.5 184.0		
管 囲	19.1 19.1		
体 重	457 470	馬装具	
ゲート	目標クリア	装 蹄	
悪 癖		その他	

育成場からのコメント

父はブエナビスタ・ジョフドヴィーヴルの半兄。数々の名馬を輩出するベストインショーの母系出身。本馬は、十分な骨量とバランスのとれた良質な筋肉をしている。気性も前向きで前駆と後駆がつながったダイナミックな走りをしている。

最近の調教概況

坂: 屋内坂路馬場を使用

月日	3/19	3/20	3/21	3/22	3/23	3/24
駈歩(m)	2000	3200	2400	1200+坂2000	2400	2400
タイム				坂13.8-13.9		
月日	3/26	3/27	3/28	3/29	3/30	3/31
駈歩(m)	2000	3200	2400	2800	1200+坂2000	2400
タイム					坂15.0-14.2	
月日	4/2	4/3	4/4	4/5	4/6	4/7
駈歩(m)	2400	2400	2400	2400	2400	2400
タイム				14.7-14.5		
月日	4/8	4/9	4/11	4/12	4/13	4/14
駈歩(m)	2000	2000	2000	2400	2400	2400
タイム	15.9-14.9	12.9-12.6				

※ 中段: 総駈歩距離(駈歩は2, 3本に分けて実施)

下段: スピード調教時の最終2ハロンのタイム

MC 3921180100 **53442**

個体情報の見方については、4～9ページをご覧ください。装鞍所内の情報開示室にて担当者にお尋ね下さい。

購買時		315 万円(税込)		騎乗供覧タイム		.	.																																
検査項目	実施日	LH	DDSP	AE	ELE	その他																																	
バド (内視鏡)	12月5日	1	0	0	0																																		
	3月23日	1	0	0	0																																		
	特記事項																																						
検査項目	検査内容	実施日	検査肢	評価																																			
屈腱 (エコー)	定期検査	3月23日	両前肢	異常なし																																			
	特記事項																																						
化骨評価		B																																					
(検査時: 24か月齢)																																							
種子骨評価	左(外/内)	右(内/外)																																					
前肢	0 / 1	1 / 0																																					
																																							
<p style="text-align: center;">体重の推移</p> <table border="1"> <thead> <tr> <th>日付</th> <th>体重 (kg)</th> </tr> </thead> <tbody> <tr><td>9/15</td><td>465</td></tr> <tr><td>10/1</td><td>465</td></tr> <tr><td>10/15</td><td>475</td></tr> <tr><td>10/31</td><td>465</td></tr> <tr><td>11/15</td><td>468</td></tr> <tr><td>11/31</td><td>465</td></tr> <tr><td>12/15</td><td>460</td></tr> <tr><td>12/31</td><td>458</td></tr> <tr><td>1/15</td><td>462</td></tr> <tr><td>1/31</td><td>468</td></tr> <tr><td>2/15</td><td>472</td></tr> <tr><td>2/31</td><td>475</td></tr> <tr><td>3/15</td><td>478</td></tr> <tr><td>3/31</td><td>480</td></tr> <tr><td>4/15</td><td>472</td></tr> </tbody> </table>								日付	体重 (kg)	9/15	465	10/1	465	10/15	475	10/31	465	11/15	468	11/31	465	12/15	460	12/31	458	1/15	462	1/31	468	2/15	472	2/31	475	3/15	478	3/31	480	4/15	472
日付	体重 (kg)																																						
9/15	465																																						
10/1	465																																						
10/15	475																																						
10/31	465																																						
11/15	468																																						
11/31	465																																						
12/15	460																																						
12/31	458																																						
1/15	462																																						
1/31	468																																						
2/15	472																																						
2/31	475																																						
3/15	478																																						
3/31	480																																						
4/15	472																																						
							日高育成牧場																																

76 チアズスワローの10めす・芦 父 スウェプトオーヴァーボード

入厩日	2011年9月15日		月 日	病 歴
馴致開始日	2011年10月11日			
測 尺	12月末日 → 4月15日			
体 高	156.0	159.0		
胸 囲	176.0	179.0		
管 囲	19.2	19.3		
体 重	463	478	馬装具	
ゲート	目標クリア		装 蹄	
悪 癖			その他	

育成場からのコメント

父はフォーティナイナー系種牡馬。本馬のおじ・おばにチアズブライトリー、チアズメッセージの重賞勝ち馬がいる。入厩後も放牧地でリーダーシップをとる等、気が強く精神的にも独立している。調教時にも負けん気の強さを見せ、併せ馬でも闘志をむき出しにする。

最近の調教概況

坂:屋内坂路馬場を使用

月日	3/19	3/20	3/21	3/22	3/23	3/24
駈歩(m)	2000	3200	2400	1200+坂2000	2400	2400
タイム				坂15.0-14.8		
月日	3/26	3/27	3/28	3/29	3/30	3/31
駈歩(m)	2000	1200+坂1000	2400	2800	1200+坂1000	2400
タイム					坂14.6-14.5	
月日	4/2	4/3	4/4	4/5	4/6	4/7
駈歩(m)	2400	2400	2400	2400	2400	2400
タイム				15.3-14.8		
月日	4/8	4/9	4/11	4/12	4/13	4/14
駈歩(m)	2000	2000	2000	2400	2400	2400
タイム	16.4-14.8	15.1-13.4				

※ 中段:総駈歩距離(駈歩は2, 3本に分けて実施)

下段:スピード調教時の最終2ハロンのタイム

MC 3921180100 51285

個体情報の見方については、4～9ページをご覧ください。装鞍所内の情報開示室にて担当者にお尋ね下さい。

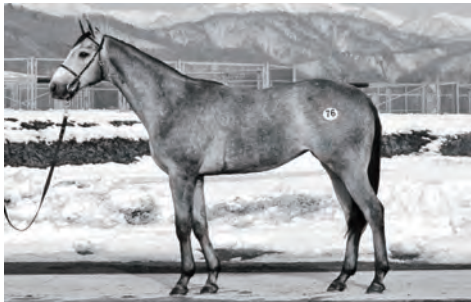
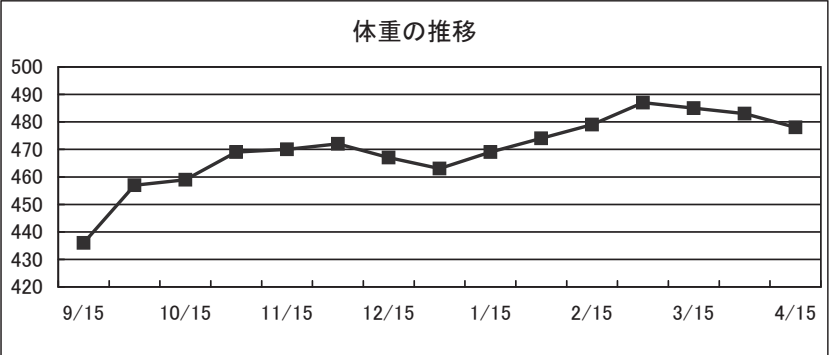
購買時		315 万円(税込)		騎乗供覧タイム		.	.																																
検査項目	実施日	LH	DDSP	AE	ELE	その他																																	
バド (内視鏡)	12月5日	0	0	0	0																																		
	3月19日	0	0	0	0																																		
	特記事項																																						
検査項目	検査内容	実施日	検査肢	評価																																			
屈腱 (エコー)	定期検査	3月19日	両前肢	異常なし																																			
	特記事項																																						
化骨評価		B																																					
(検査時: 25か月齢)																																							
種子骨評価		左(外/内)	右(内/外)																																				
前肢		1 / 2	1 / 1																																				
																																							
<p style="text-align: center;">体重の推移</p>  <table border="1"> <caption>体重の推移 (推定値)</caption> <thead> <tr> <th>日付</th> <th>体重 (kg)</th> </tr> </thead> <tbody> <tr><td>9/15</td><td>436</td></tr> <tr><td>10/1</td><td>458</td></tr> <tr><td>10/15</td><td>460</td></tr> <tr><td>11/1</td><td>470</td></tr> <tr><td>11/15</td><td>471</td></tr> <tr><td>12/1</td><td>473</td></tr> <tr><td>12/15</td><td>467</td></tr> <tr><td>1/1</td><td>464</td></tr> <tr><td>1/15</td><td>470</td></tr> <tr><td>2/1</td><td>474</td></tr> <tr><td>2/15</td><td>478</td></tr> <tr><td>3/1</td><td>488</td></tr> <tr><td>3/15</td><td>484</td></tr> <tr><td>4/1</td><td>483</td></tr> <tr><td>4/15</td><td>478</td></tr> </tbody> </table>								日付	体重 (kg)	9/15	436	10/1	458	10/15	460	11/1	470	11/15	471	12/1	473	12/15	467	1/1	464	1/15	470	2/1	474	2/15	478	3/1	488	3/15	484	4/1	483	4/15	478
日付	体重 (kg)																																						
9/15	436																																						
10/1	458																																						
10/15	460																																						
11/1	470																																						
11/15	471																																						
12/1	473																																						
12/15	467																																						
1/1	464																																						
1/15	470																																						
2/1	474																																						
2/15	478																																						
3/1	488																																						
3/15	484																																						
4/1	483																																						
4/15	478																																						
							日高育成牧場																																

77 ブライアンズソノの10 めす・黒鹿 父 ケイムホーム

入厩日	2011年9月15日	月 日	病 歴
馴致開始日	2011年10月31日	11年	12月5日 右前管骨瘤(遠位) (既往・X線写真あり・エコー画像あり) 12月9日 左前球腱軟腫(既往・X線写真あり)
測 尺	12月末日 → 4月15日	12月5日	
体 高	158.5 161.5	12月9日	
胸 囲	176.5 181.0		
管 囲	19.2 19.5		
体 重	424 447	馬装具	
ゲート	目標クリア	装 蹄	
悪 癖		その他	両前スタンディングバンテージ

育成場からのコメント

父は米GIを3勝。祖母のシスターソノ、3代母ロジータと遡る母系にはGI3勝のレギュラーメンパーをはじめ、活躍馬がずらりと並ぶ。薄い皮膚と父の出たバランスのとれた体型の持ち主。脚さばきが軽く、スピード感のあるキャンターをみせる。

最近の調教概況

坂:屋内坂路馬場を使用

月日	3/19	3/20	3/21	3/22	3/23	3/24
駈歩(m)	2000	3200	1200+坂1000	2400	2400	2400
タイム						
月日	3/26	3/27	3/28	3/29	3/30	3/31
駈歩(m)	2000	1200+坂1000	2400	2800	1200+坂1000	2400
タイム					坂15.3-16.0	
月日	4/2	4/3	4/4	4/5	4/6	4/7
駈歩(m)	2400	2400	2400	2400	2400	2400
タイム				15.9-15.8		
月日	4/8	4/9	4/11	4/12	4/13	4/14
駈歩(m)	2000	2000	2000	2400	2400	2400
タイム	14.9-13.9	12.9-12.9				

※ 中段:総駈歩距離(駈歩は2, 3本に分けて実施)

下段:スピード調教時の最終2ハロンのタイム

MC 3921180100 **45602**

個体情報の見方については、4~9ページをご覧ください。装鞍所内の情報開示室にて担当者にお尋ね下さい。

購買時		315 万円(税込)		騎乗供覧タイム		.	.																																		
検査項目	実施日	LH	DDSP	AE	ELE	その他																																			
バド (内視鏡)	12月5日	1	0	0	0																																				
	3月22日	1	0	1	0																																				
	特記事項																																								
検査項目	検査内容	実施日	検査肢	評価																																					
屈腱 (エコー)	定期検査	3月22日	両前肢	異常なし																																					
	特記事項																																								
化骨評価		B																																							
(検査時: 24か月齢)																																									
種子骨評価		左(外/内)		右(内/外)																																					
前肢		1 / 1		1 / 0																																					
																																									
<p style="text-align: center;">体重の推移</p> <table border="1"> <thead> <tr> <th>日付</th> <th>体重 (kg)</th> </tr> </thead> <tbody> <tr><td>9/15</td><td>415</td></tr> <tr><td>9/25</td><td>425</td></tr> <tr><td>10/5</td><td>428</td></tr> <tr><td>10/15</td><td>435</td></tr> <tr><td>11/5</td><td>438</td></tr> <tr><td>11/15</td><td>428</td></tr> <tr><td>12/5</td><td>425</td></tr> <tr><td>12/15</td><td>425</td></tr> <tr><td>1/5</td><td>432</td></tr> <tr><td>1/15</td><td>440</td></tr> <tr><td>2/5</td><td>445</td></tr> <tr><td>2/15</td><td>455</td></tr> <tr><td>3/5</td><td>458</td></tr> <tr><td>3/15</td><td>458</td></tr> <tr><td>3/25</td><td>455</td></tr> <tr><td>4/5</td><td>448</td></tr> </tbody> </table>								日付	体重 (kg)	9/15	415	9/25	425	10/5	428	10/15	435	11/5	438	11/15	428	12/5	425	12/15	425	1/5	432	1/15	440	2/5	445	2/15	455	3/5	458	3/15	458	3/25	455	4/5	448
日付	体重 (kg)																																								
9/15	415																																								
9/25	425																																								
10/5	428																																								
10/15	435																																								
11/5	438																																								
11/15	428																																								
12/5	425																																								
12/15	425																																								
1/5	432																																								
1/15	440																																								
2/5	445																																								
2/15	455																																								
3/5	458																																								
3/15	458																																								
3/25	455																																								
4/5	448																																								
							日高育成牧場																																		

78 シャカラカベイビーの10めす・栗父 オレハマツテルゼ

入厩日	2011年9月15日	月 日	病 歴
馴致開始日	2011年10月31日	12年	右前蹄冠部挫創
測 尺	12月末日 → 4月15日	3月1日	
体 高	157.0 159.5		
胸 囲	182.0 184.0		
管 囲	19.6 20.0		
体 重	470 480	馬装具	
ゲート	目標クリア	装 蹄	
悪 癖		その他	

育成場からのコメント

父は高松宮記念勝馬で初年度産駒からチューリップ賞勝ちのハナズゴールを輩出。母父は名馬Nashwan。近親のZagoraが昨夏のダイアナS(GI)を勝利する等、欧米重賞活躍馬が並ぶ。坂路調教時にはバワフルでスピードを兼ね添えたキャンターをみせている。

最近の調教概況

坂:屋内坂路馬場を使用

月日	3/19	3/20	3/21	3/22	3/23	3/24
駢歩(m)	-	-	-	-	-	-
タイム	(ランジグ)	(ランジグ)	(ランジグ)	(ランジグ)	(ランジグ)	(ランジグ)
月日	3/26	3/27	3/28	3/29	3/30	3/31
駢歩(m)	800	1600	2400	2400	1200+坂1000	2400
タイム					坂15.3-16.0	
月日	4/2	4/3	4/4	4/5	4/6	4/7
駢歩(m)	2400	2400	2400	2400	2400	2400
タイム				15.3-14.0		
月日	4/8	4/9	4/11	4/12	4/13	4/14
駢歩(m)	2000	2000	2000	2400	2400	2400
タイム	17.6-14.7	13.9-12.4				

※ 中段:総駢歩距離(駢歩は2,3本に分けて実施)

下段:スピード調教時の最終2ハロンのタイム

MC 3921180100 **55330**

個体情報の見方については、4~9ページをご覧ください。装鞍所内の情報開示室にて担当者にお尋ね下さい。

購買時

263 万円(税込)

騎乗供覧タイム

.

.

検査項目	実施日	LH	DDSP	AE	ELE	その他
バド (内視鏡)	12月5日	0	0	0	0	
	3月27日	0	0	0	0	
	特記事項					

検査項目	検査内容	実施日	検査肢	評価
屈腱 (エコー)	定期検査	3月27日	両前肢	異常なし
	特記事項			

化骨評価

B

(検査時: 23か月齢)

種子骨評価

左(外/内)

右(内/外)

前肢

0 / 11 / 1



体重の推移

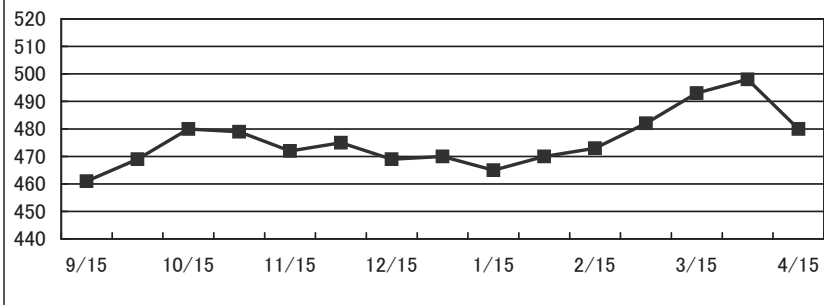

日高育成牧場

79 ピアソラの10

めす・黒鹿 父 マンハッタンカフェ

入厩日	2011年7月22日		月 日	病 歴
馴致開始日	2011年8月19日		11年 入厩時	左飛節部OCDを確認(X線写真あり) 陳旧性右第1指骨剥離骨折を確認(X線写真あり)
測 尺	12月末日 → 4月15日			
体 高	162.0	162.0	12年	1月17日 右肩跛行(既往) 4月3日 両腕節部挫創(痕)
胸 囲	183.0	186.0		
管 囲	19.7	20.2	馬装具	
体 重	466	492	装 蹄	
ゲート	目標クリア		その他	
悪 癖				

育成場からのコメント

父は菊花賞、有馬記念、天皇賞・春を勝利。種牡馬としても天皇賞馬ヒルノダムールやジョーカブチーノなど、GI馬4頭を輩出。本馬は美しい黒鹿毛の被毛を身に纏い、背中の中の美しいトップラインから上品な気品が漂う1頭。柔らかな身のこなしで弾むような走り。

最近の調教概況

月日	3/19	3/20	3/21	3/22	3/23	3/24
駢歩(m)	3000	3500	3500	3500	2200	3500
タイム				17.2-15.5		
月日	3/25	3/26	3/28	3/29	3/30	3/31
駢歩(m)	3500	3500	3000	3500	3000	3500
タイム		17.0-16.3				14.6-13.7
月日	4/2	4/3	4/4	4/5	4/6	4/7
駢歩(m)	3000	2200	1000	3000	3500	3500
タイム						13.9-13.5
月日	4/9	4/10	4/11	4/12	4/13	4/14
駢歩(m)	3500	3500	3500	馬体調整	3000	3500
タイム			14.4-13.8	(放牧のみ)		

※ 中段:総駢歩距離(駢歩は2, 3本に分けて実施)

下段:スピード調教時の最終2ハロンのタイム

MC 3921180100 43760

個体情報の見方については、4~9ページをご覧ください。装鞍所内の情報開示室にて担当者にお尋ね下さい。

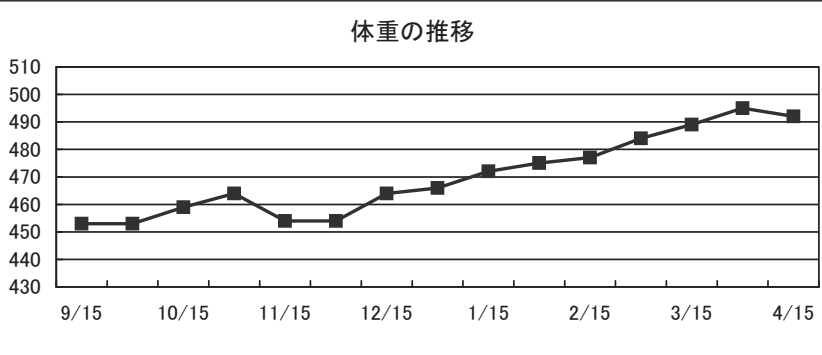
購買時		735 万円(税込)		騎乗供覧タイム		.	.																																												
検査項目	実施日	LH	DDSP	AE	ELE	その他																																													
バド (内視鏡)	10月28日	0	0	0	0																																														
	3月14日	0	0	0	0																																														
	特記事項																																																		
検査項目	検査内容	実施日	検査肢	評価																																															
屈腱 (エコー)	定期検査	3月22日	両前肢	異常なし																																															
	特記事項																																																		
化骨評価		A																																																	
(検査時: 23か月齢)																																																			
種子骨評価		左(外/内)	右(内/外)																																																
前肢		1 / 0	0 / 0																																																
<div style="text-align: center;">  </div>																																																			
<div style="text-align: center;"> <p>体重の推移</p>  <table border="1"> <caption>体重の推移 (推定値)</caption> <thead> <tr> <th>日付</th> <th>体重 (kg)</th> </tr> </thead> <tbody> <tr><td>9/15</td><td>452</td></tr> <tr><td>9/25</td><td>452</td></tr> <tr><td>10/5</td><td>460</td></tr> <tr><td>10/15</td><td>465</td></tr> <tr><td>10/25</td><td>455</td></tr> <tr><td>11/5</td><td>452</td></tr> <tr><td>11/15</td><td>452</td></tr> <tr><td>11/25</td><td>465</td></tr> <tr><td>12/5</td><td>468</td></tr> <tr><td>12/15</td><td>472</td></tr> <tr><td>12/25</td><td>475</td></tr> <tr><td>1/5</td><td>478</td></tr> <tr><td>1/15</td><td>482</td></tr> <tr><td>1/25</td><td>485</td></tr> <tr><td>2/5</td><td>488</td></tr> <tr><td>2/15</td><td>492</td></tr> <tr><td>2/25</td><td>495</td></tr> <tr><td>3/5</td><td>498</td></tr> <tr><td>3/15</td><td>495</td></tr> <tr><td>3/25</td><td>492</td></tr> <tr><td>4/5</td><td>492</td></tr> </tbody> </table> </div>								日付	体重 (kg)	9/15	452	9/25	452	10/5	460	10/15	465	10/25	455	11/5	452	11/15	452	11/25	465	12/5	468	12/15	472	12/25	475	1/5	478	1/15	482	1/25	485	2/5	488	2/15	492	2/25	495	3/5	498	3/15	495	3/25	492	4/5	492
日付	体重 (kg)																																																		
9/15	452																																																		
9/25	452																																																		
10/5	460																																																		
10/15	465																																																		
10/25	455																																																		
11/5	452																																																		
11/15	452																																																		
11/25	465																																																		
12/5	468																																																		
12/15	472																																																		
12/25	475																																																		
1/5	478																																																		
1/15	482																																																		
1/25	485																																																		
2/5	488																																																		
2/15	492																																																		
2/25	495																																																		
3/5	498																																																		
3/15	495																																																		
3/25	492																																																		
4/5	492																																																		
							宮崎育成牧場																																												

80 クイーンズバンドムの10めす・鹿 父 ザール

入厩日	2011年8月5日		月 日	病 歴
馴致開始日	2011年8月19日		12年	両前球腱軟腫(X線写真あり)
測 尺	12月末日 → 4月15日		1月14日	
体 高	158.0	159.0		
胸 囲	177.5	180.0		
管 囲	19.1	19.7		
体 重	433	461	馬装具	
ゲート	目標クリア		装 蹄	
悪 癖			その他	右前スタンディングバンテージ

育成場からのコメント

父は2歳時に7FのGIを2勝した欧州2歳牡馬チャンピオン。産駒のイクステンションが昨年の香港チャンピオンズマイルを制している。入厩当初からみせていた素軽い動きに加え、調教では前進氣勢に溢れた積極性をアピール、日に日にスピード感を増している。

最近の調教概況

月日	3/19	3/20	3/21	3/22	3/23	3/24
駢歩(m)	3000	3500	3500	3500	2200	3500
タイム				14.8-14.2		
月日	3/25	3/26	3/28	3/29	3/30	3/31
駢歩(m)	3500	3500	3000	1000	3000	3500
タイム		13.7-12.7				
月日	4/2	4/3	4/4	4/5	4/6	4/7
駢歩(m)	3000	3500	3500	3000	3500	3500
タイム			15.5-14.8			16.2-16.1
月日	4/9	4/10	4/11	4/12	4/13	4/14
駢歩(m)	3500	3500	3500	馬体調整	3000	3500
タイム			15.1-14.2	(放牧のみ)		

※ 中段：総駢歩距離(駢歩は2, 3本に分けて実施)

下段：スピード調教時の最終2ハロンのタイム

MC 3921180100 **54927**

個体情報の見方については、4～9ページをご覧ください。装鞍所内の情報開示室にて担当者にお尋ね下さい。

購買時 158 万円(税込)

騎乗供覧タイム

.

.

検査項目	実施日	LH	DDSP	AE	ELE	その他
バド (内視鏡)	10月28日	0	2	2	0	
	3月14日	0	0	0	0	
	特記事項					

検査項目	検査内容	実施日	検査肢	評価
屈腱 (エコー)	定期検査	3月21日	両前肢	異常なし
	特記事項			

化骨評価

A

(検査時: 25か月齢)

種子骨評価

左(外/内)

右(内/外)

前肢

0 / 11 / 1



体重の推移

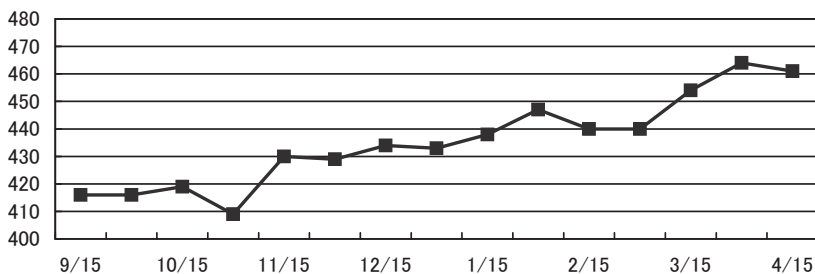

宮崎育成牧場

81 チェロキーステージの10 めす・青鹿 父 ケイムホーム

入厩日	2011年9月15日		月 日	病 歴
馴致開始日	2011年10月11日		12年	
測 尺	12月末日 → 4月15日		2月15日	左後蹄壁欠損
体 高	154.0	156.5	2月16日	肩跛行(既往)
胸 囲	179.0	183.0		
管 囲	19.5	19.6		
体 重	451	478	馬装具	
ゲート	目標クリア		装 蹄	左後エクイロックス充填
悪 癖			その他	

育成場からのコメント

父はサイアーオブサイアーズであるゴーンウエストの代表産駒の1頭。初年度から産駒は芝・ダート問わず活躍している。本馬は父の出たコンパクトな馬体をしており、軽快なピッチ走法で肢先の軽いキャンターをみせる。本馬のたたずまいには気品がある。

最近の調教概況

坂:屋内坂路馬場を使用

月日	3/19	3/20	3/21	3/22	3/23	3/24
駢歩(m)	-	-	-	-	-	-
タイム	(引き運動)	(引き運動)	(引き運動)	(引き運動)	(引き運動)	(引き運動)
月日	3/26	3/27	3/28	3/29	3/30	3/31
駢歩(m)	-	-	-	800	800	800
タイム	(ランジグ)	(ランジグ)	(ランジグ)			
月日	4/2	4/3	4/4	4/5	4/6	4/7
駢歩(m)	1200	1200	2400	1200	2400	2400
タイム						
月日	4/8	4/9	4/11	4/12	4/13	4/14
駢歩(m)	2000	2000	2000	2400	2400	2400
タイム		18.1-15.7				

※ 中段:総駢歩距離(駢歩は2, 3本に分けて実施)

下段:スピード調教時の最終2ハロンのタイム

MC 3921180100 44871

個体情報の見方については、4~9ページをご覧ください。装鞍所内の情報開示室にて担当者にお尋ね下さい。

購買時 767 万円(税込)

騎乗供覧タイム

.

.

検査項目	実施日	LH	DDSP	AE	ELE	その他
バド (内視鏡)	12月6日	0	1	3	0	
	3月8日	0	0	0	0	
特記事項						

検査項目	検査内容	実施日	検査肢	評価
屈腱 (エコー)	定期検査	3月8日	両前肢	異常なし
	特記事項			

化骨評価	A
(検査時: 22か月齢)	



種子骨評価	左(外/内)	右(内/外)
前肢	1 / 1	1 / 1

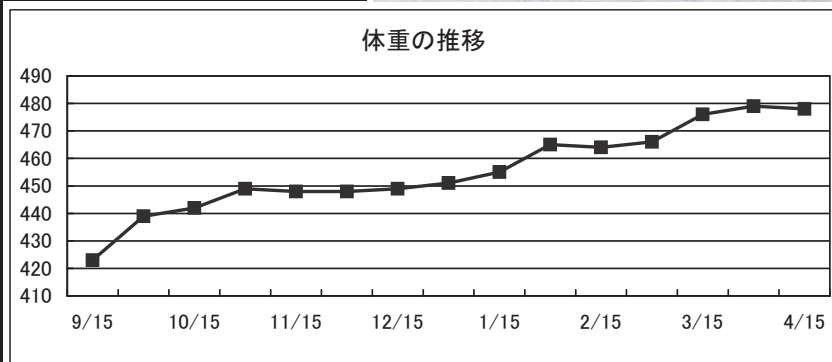

日高育成牧場

82 グランドアメリカフローラの10 めす・黒鹿 父 マンハッタンカフェ

入厩日	2011年9月15日	月 日	病 歴
馴致開始日	2011年10月11日	11年 入厩時	左後管部挫創(痕)を確認
測 尺	12月末日 → 4月15日		
体 高	155.0 156.0		
胸 囲	174.0 178.0		
管 囲	19.0 19.0		
体 重	441 470	馬装具	
ゲート	目標クリア	装 蹄	
悪 癖		その他	敏感なところがあります 装鞍注意(洗い場にて実施)

育成場からのコメント

父は09年リーディングサイアーで、本馬の祖母は種牡馬グラスワンダーの姉にあたる良血馬。騎乗馴致は、繊細なところがあり牝馬独特の難しさがあつたので、時間をかけた。その甲斐あり、今では前向きな気性も容易に制御できるようになった。軽快な動きが魅力。

最近の調教概況

坂:屋内坂路馬場を使用

月日	3/19	3/20	3/21	3/22	3/23	3/24
駢歩(m)	2000	1600	1600	2400	2400	馬体調整
タイム						(Wマシン)
月日	3/26	3/27	3/28	3/29	3/30	3/31
駢歩(m)	2000	馬体調整	-	-	1200	馬体調整
タイム		(速歩のみ)	(ランジグ)	(ランジグ)		(Wマシン)
月日	4/2	4/3	4/4	4/5	4/6	4/7
駢歩(m)	2400	2400	2400	2400	2400	馬体調整
タイム						(Wマシン)
月日	4/8	4/9	4/11	4/12	4/13	4/14
駢歩(m)	2000	2000	2000	2400	2400	2400
タイム		18.1-15.7				

敏感なところがあり、時間をかけて乗り込んできました。

※ 中段:総駢歩距離(駢歩は2, 3本に分けて実施)

下段:スピード調教時の最終2ハロンのタイム

MC 3921180100 **53996**

個体情報の見方については、4～9ページをご覧ください。装鞍所内の情報開示室にて担当者にお尋ね下さい。

購買時 473 万円(税込)

騎乗供覧タイム

.

.

検査項目	実施日	LH	DDSP	AE	ELE	その他
バド (内視鏡)	12月6日	0	0	0	0	
	3月29日	1	0	0	0	
	特記事項					

検査項目	検査内容	実施日	検査肢	評価
屈腱 (エコー)	定期検査	3月29日	両前肢	異常なし
	特記事項			

化骨評価 **B**
(検査時: 25か月齢)



種子骨評価	左(外/内)	右(内/外)
前肢	0 / 1	1 / 0

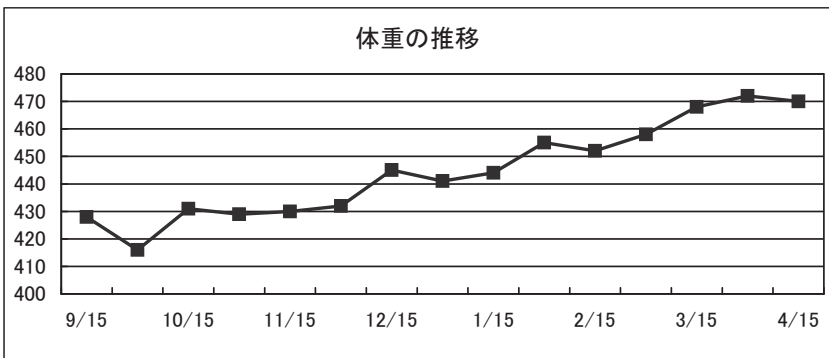

日高育成牧場

83 メジロマルチネスの10めす・栗 父 デュランダル

入厩日	2011年9月15日	月 日	病 歴
馴致開始日	2011年11月7日	11年	右前蟻洞(既往) 左後肢皮膚炎
測 尺	12月末日 → 4月15日	10月24日	
体 高	155.5 157.5	12年	
胸 囲	179.0 183.5	3月19日	
管 囲	18.7 18.8		
体 重	425 461	馬装具	
ゲート	目標クリア	装 蹄	右前エクイロックス充填
悪 癖		その他	怖がりなところがあります

育成場からのコメント

父はオークス馬エリンコートを輩出。入厩後、体質の弱さを改善するため昼夜放牧を長く行い、体の成長を待って騎乗馴致を開始した。怖がりなところがあり、時間をかけて乗り込んできた。調教が進み、動きにキレが出てきた。

最近の調教概況

坂: 屋内坂路馬場を使用

月日	3/19	3/20	3/21	3/22	3/23	3/24
駢歩(m)	2000	馬体調整	-	-	-	-
タイム		(ランジグ)	(ランジグ)	(ランジグ)	(ランジグ)	(Wマシン)
月日	3/26	3/27	3/28	3/29	3/30	3/31
駢歩(m)	-	-	-	-	-	-
タイム	(ランジグ)	(ランジグ)	(ランジグ)	(ランジグ)	(ランジグ)	(Wマシン)
月日	4/2	4/3	4/4	4/5	4/6	4/7
駢歩(m)	-	800	2400	2400	2800	2400
タイム	(ランジグ)					
月日	4/8	4/9	4/11	4/12	4/13	4/14
駢歩(m)	2400	2400	2000	2800	2800	2400
タイム						

怖がりなところがあり、時間をかけて乗り込んできました。

※ 中段: 総駢歩距離(駢歩は2, 3本に分けて実施)

下段: スピード調教時の最終2ハロンのタイム

MC 3921180100 41930

個体情報の見方については、4～9ページをご覧ください。装鞍所内の情報開示室にて担当者にお尋ね下さい。

購買時 746 万円(税込)

騎乗供覧タイム

.

.

検査項目	実施日	LH	DDSP	AE	ELE	その他
バド (内視鏡)	12月6日	0	0	0	0	
	3月6日	0	0	0	0	
	特記事項					

検査項目	検査内容	実施日	検査肢	評価
屈腱 (エコー)	定期検査	3月6日	両前肢	異常なし
	特記事項			

化骨評価	B
(検査時: 23か月齢)	



種子骨評価	左(外/内)	右(内/外)
前肢	1 / 1	1 / 1

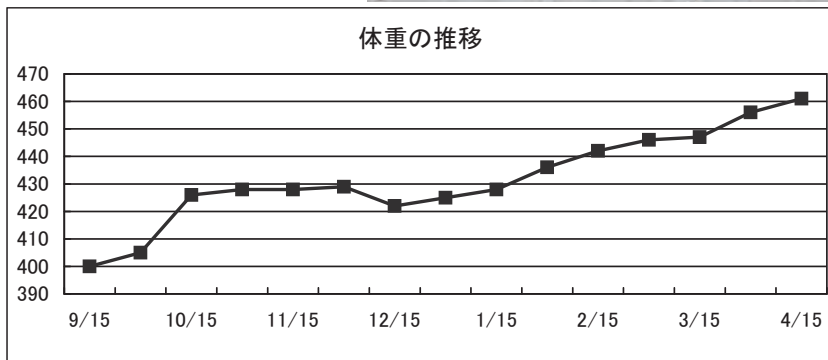

日高育成牧場

84 アピューリアの10

めす・栗 父 タイキシヤトル

入厩日	2011年9月15日		月 日	病 歴
馴致開始日	2011年10月31日		12年	左肩跛行(既往)
測 尺	12月末日 → 4月15日		1月18日	
体 高	154.5	156.5		
胸 囲	177.0	180.0		
管 囲	19.5	19.5		
体 重	447	466	馬装具	
ゲート	目標クリア		装 蹄	
悪 癖			その他	

育成場からのコメント

父はマイルCSや仏ジャックルマロワ賞を勝利。母父Kingmamboも世界的な名マイラー。エルハーブと同じ母系。牝馬らしく繊細なところがあり、気持ちが体の成長よりも勝っていたため、精神面の成長に合わせて調教を行ってきた。柔軟性に富んだ躍動的な走りが魅力。

最近の調教概況

坂:屋内坂路馬場を使用

月日	3/19	3/20	3/21	3/22	3/23	3/24
駢歩(m)	2000	1600	1600	800	800	馬体調整
タイム						(Wマシン)
月日	3/26	3/27	3/28	3/29	3/30	3/31
駢歩(m)	1200	1200	1600	1600	1200	馬体調整
タイム						(Wマシン)
月日	4/2	4/3	4/4	4/5	4/6	4/7
駢歩(m)	2400	2400	2400	2400	2400	2400
タイム						
月日	4/8	4/9	4/11	4/12	4/13	4/14
駢歩(m)	2000	2000	1200	2400	2400	2400
タイム	17.5-16.3	14.8-14.2				

※ 中段:総駢歩距離(駢歩は2, 3本に分けて実施)

下段:スピード調教時の最終2ハロンのタイム

MC 3921180100 44184

個体情報の見方については、4~9ページをご覧ください。装鞍所内の情報開示室にて担当者にお尋ね下さい。

購買時		420 万円(税込)		騎乗供覧タイム		.	.																																
検査項目	実施日	LH	DDSP	AE	ELE	その他																																	
バド (内視鏡)	12月6日	0	0	0	0																																		
	3月29日	0	0	0	0																																		
	特記事項																																						
検査項目	検査内容	実施日	検査肢	評価																																			
屈腱 (エコー)	定期検査	3月29日	両前肢	異常なし																																			
	特記事項																																						
化骨評価		B																																					
(検査時: 23か月齢)																																							
種子骨評価		左(外/内)	右(内/外)																																				
前肢		1 / 2	1 / 1																																				
																																							
<p style="text-align: center;">体重の推移</p> <table border="1"> <thead> <tr> <th>年月日</th> <th>体重(kg)</th> </tr> </thead> <tbody> <tr><td>9/15</td><td>422</td></tr> <tr><td>9/25</td><td>428</td></tr> <tr><td>10/5</td><td>450</td></tr> <tr><td>10/15</td><td>455</td></tr> <tr><td>11/5</td><td>458</td></tr> <tr><td>11/15</td><td>452</td></tr> <tr><td>12/5</td><td>445</td></tr> <tr><td>12/15</td><td>448</td></tr> <tr><td>1/5</td><td>452</td></tr> <tr><td>1/15</td><td>465</td></tr> <tr><td>2/5</td><td>472</td></tr> <tr><td>2/15</td><td>478</td></tr> <tr><td>3/5</td><td>468</td></tr> <tr><td>3/15</td><td>472</td></tr> <tr><td>4/5</td><td>468</td></tr> </tbody> </table>								年月日	体重(kg)	9/15	422	9/25	428	10/5	450	10/15	455	11/5	458	11/15	452	12/5	445	12/15	448	1/5	452	1/15	465	2/5	472	2/15	478	3/5	468	3/15	472	4/5	468
年月日	体重(kg)																																						
9/15	422																																						
9/25	428																																						
10/5	450																																						
10/15	455																																						
11/5	458																																						
11/15	452																																						
12/5	445																																						
12/15	448																																						
1/5	452																																						
1/15	465																																						
2/5	472																																						
2/15	478																																						
3/5	468																																						
3/15	472																																						
4/5	468																																						
							日高育成牧場																																

85 シルクアンフィニの10めす・鹿 父 マイネルラヴ

入厩日	2011年9月12日	月 日	病 歴	
馴致開始日	2011年10月12日	11年	右膝蓋骨々折 螺子固定術(全身麻酔)	
測 尺		11月27日		
体 高	-	-		12月21日
胸 囲	-	-		
管 囲	-	-		
体 重	-	-	馬装具	
ゲート	目標クリア	装 蹄		
悪 癖	旋回癖	その他		

骨折、手術後、無理せずじっくりと調教を進めてきましたが、歩様の違和感が残るため、残念ながらBUセールを欠場することとした。

最近の調教概況



※ 中段:総駢歩距離(駢歩は2, 3本に分けて実施)
下段:スピード調教時の最終2ハロンのタイム

MC 3921180100 42273

個体情報の見方については、4～9ページをご覧ください。装鞍所内の情報開示室にて担当者にお尋ね下さい。

購買時

357 万円(税込)

騎乗供覧タイム

.

.

検査項目	実施日	LH	DDSP	AE	ELE	その他
バド (内視鏡)	10月28日	0	1	0	0	
	3月14日	0	1	0	0	
	特記事項					

検査項目	検査内容	実施日	検査肢	評価
屈腱 (エコー)	定期検査	-		
	特記事項			

化骨評価

A

(検査時: 25か月齢)

種子骨評価

左(外/内)

右(内/外)

前肢

0 / 0

1 / 0



体重の推移

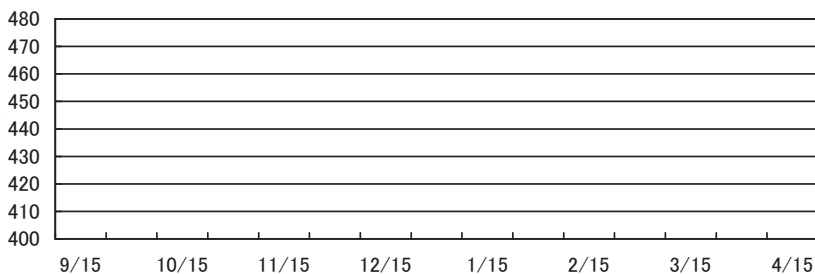

宮崎育成牧場

JRAホームブレッドのご案内

ここからのページでは上場番号23～28番のJRAホームブレッド(日高育成牧場生産馬)について、出生～1歳夏までの管理を中心にご案内いたします。

○JRAホームブレッド飼料給与・放牧実施状況(当歳)

月		燕麦	ビート パルプ	エース クープ	スタム 30	エース ジュニア	可消化 エネルギー (Mcal)	乾草	ルー サン	放牧形態・時間	備考
2010 4月	2月出生群	0	0	0.1	0	0	0.3	0	0.1	昼間放牧:7時間 (8:30～15:30)	クープフィーディング開始
	3月出生群	0	0	0	0	0	0.0	0	0		
5月	2月出生群	0	0	0.3	0	0	0.9	1	0.1	昼夜放牧:20時間 (13:00～9:00)	成長度・健康度を考慮し、 順次昼夜放牧開始
	3月出生群	0	0	0.1	0	0	0.3	0	0.1	昼間放牧:7時間 (8:30～15:30)	クープフィーディング開始
6月	2月出生群	0	0	0.6	0	0	1.7	2	0.1	昼夜放牧:20時間 (13:00～9:00)	成長度・健康度を考慮し、 順次昼夜放牧開始
	3月出生群	0	0	0.3	0	0	0.9	1	0.1		
7月	2月出生群	0	0	0.9	0	0	2.6	3	0.1	昼夜放牧:20時間 (13:00～9:00)	夏期は吸血昆虫を考慮し、 状況によって放牧時間を短縮
	3月出生群	0	0	0.6	0	0	1.7	2	0.1		
8月	離乳前	0	0	0.9	0	0	2.6	3	0.1	昼夜放牧:20時間 (13:00～9:00)	成長度・健康度・性格を考慮し、 段階的に(2頭ずつ)離乳
	離乳後	0	0	0.5	0.25	0.25	2.8	1	0.1		離乳直後は2頭単位で 収放牧実施
9月	全馬	0	0	0	1	0.5	4.1	1	0	昼夜放牧:22時間 (10:30～8:30)	
10月	全馬	0	0	0	1	0.5	4.1	1	0	昼夜放牧:22時間 (10:30～8:30)	
11月	昼夜放牧群	0.5	0.3	0	1	0.5	6.4	5	1	昼夜放牧:22時間 (10:30～8:30)	
	昼放牧+WM群	0.5	0.3	0	1	0.5	6.4	5	1	昼間放牧:7時間 (8:30～15:30)	WM30分(時速5km)
12月	昼夜放牧群	0.5	0.3	0	1	1	7.8	5	1	昼夜放牧:22時間 (10:30～8:30)	
	昼放牧+WM群	0.5	0.3	0	1	1	7.8	5	1	昼間放牧:7時間 (8:30～15:30)	WM45分(時速5.5km)

○JRAホームブレッド飼料給与・放牧実施状況（1歳(7月まで)）

月		燕麦	ビート パルプ	エース クリーブ	スタム 30	エース ジュニア	可消化 エネルギー (Mcal)	乾草	ルー サン	放牧形態・時間	備考
2011 1月	昼夜放牧群	0.5	0.3	0	1	1.25	8.5	5	1	昼夜放牧:22時間 (10:30~8:30)	
	昼放牧+WM群	0.5	0.3	0	1	1.25	8.5	5	1	昼間放牧:7時間 (8:30~15:30)	WM60分(時速6km)
2月	昼夜放牧群	0.5	0.3	0	1	1.5	9.1	5	1	昼夜放牧:22時間 (10:30~8:30)	
	昼放牧+WM群	0.5	0.3	0	1	1.5	9.1	5	1	昼間放牧:7時間 (8:30~15:30)	WM60分(時速6km)
3月	昼夜放牧群	0.5	0.3	0	1	1.5	9.1	5	1	昼夜放牧:22時間 (10:30~8:30)	
	昼放牧+WM群	0.5	0.3	0	1	1.5	9.1	5	1	昼間放牧:7時間 (8:30~15:30)	WM60分(時速6km)
4月	全馬	0.5	0.3	0	1	1.5	9.1	5	1	昼夜放牧:22時間 (10:30~8:30)	
5月	全馬	0	0	0	1	1	5.5	1	0	昼夜放牧:22時間 (10:30~8:30)	
6月	全馬	0	0	0	1	0	2.8	1	0	昼夜放牧:22時間 (10:30~8:30)	
7月	全馬	1	0	0	1	0	5.7	1	0	昼夜放牧:20時間 (13:00~8:30)	

☆飼料解説

ビートパルプ：テンサイから砂糖を抽出したあとに残る副産物。
消化しやすい繊維を多く含む。

エースクリーブ：離乳食。

スタム30：ビタミン、ミネラルを多く含むバランス。

エースジュニア：ビタミン、ミネラルを強化した育成前期子馬用飼料。

23 ワンモアベイビーの10 牡・栗 父 ケイムホーム/ 母父 ジェネラス

種付日	2009年4月12日		月 日	放牧管理
誕生日	2010年4月1日		10年 5月～	昼夜放牧
妊娠期間	354		8月	離乳
測 尺	出生翌日→当歳12月末		11月～	【昼夜放牧】グループ(厳冬期管理)
体 高	110.0	147.5		※厳冬期の管理についてはP195をご参照ください
胸 囲	89.0	157.5		
管 囲	12.9	18.0	11年	昼夜放牧を継続(10月まで)
体 重	63	325	10月	育成厩舎移動
出生時母馬データ(12歳)	体重:647→573kg		体高:162cm	産歴:8産

初期～中期育成担当者からのコメント

母は育成馬時代、そのバランスのとれた馬体から将来を期待されたが残念ながら売却されなかった。本馬はそのバランスを受け継ぎ、生後より筋肉の質が良く、バランスの良い馬に成長した。厳寒期には厳しい環境で昼夜放牧を実施した。

写真



誕生時(1日齢)



3ヶ月齢



離乳後(6ヶ月齢)

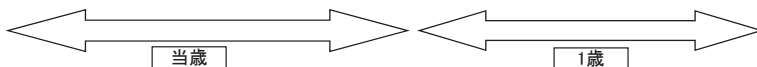
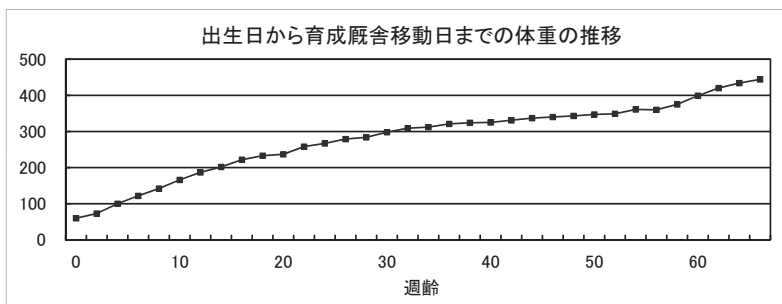

24 キセキスティールの10 牡・黒鹿 父 ケイムホーム/ 母父 フジキセキ

種付日	2009年4月22日		月 日	放牧管理
出生日	2010年3月29日		10年 5月～	昼夜放牧
妊娠期間	341		8月	離乳
測 尺	出生翌日→当歳12月末		11月～	【昼夜放牧+Wマシン】グループ
体 高	103.5	146.0		(厳冬期管理)
胸 囲	88.5	156.0		※厳冬期の管理についてはP195をご参照ください
管 囲	12.0	17.0	11年 3月	昼夜放牧(7月まで継続)
体 重	56	318	7月	育成厩舎移動
出生時母馬データ(9歳)	体重:676→599kg		体高:160cm	産歴:7産

初期～中期育成担当者からのコメント

母は皮膚が薄く、精神的にも勝ち気な性格。本馬は母と父の良い部分を受け継いでおり、大きな問題も無く順調に成長した。さらに、厳寒期にはWMを使用し、しっかりとした運動量を確保した。1歳夏には放牧地でスピード豊かに駆け回る姿が認められた。

写真



誕生時(1日齢)



3ヶ月齢



離乳後(6ヶ月齢)

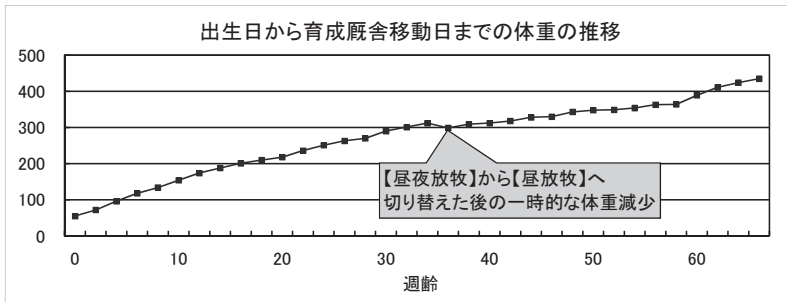

25 フジティアスの10

牡・鹿 父 ケイムホーム/母父 フジキセキ

種付日	2009年3月23日		月 日	放牧管理
出生日	2010年3月6日		10年 5月～	昼夜放牧
妊娠期間	348		8月	離乳
測 尺	出生翌日→当歳12月末		11月～	【昼夜放牧】グループ(厳冬期管理)
体 高	103.0	144.5		※厳冬期の管理についてはP195をご参照ください
胸 囲	86.0	156.0		
管 囲	12.4	19.0	11年	昼夜放牧を継続(7月まで)
体 重	58	353	7月	育成厩舎移動
出生時母馬データ(9歳)	体重:753→664kg		体高:162cm	産歴:6産
<p>初期～中期育成担当者からのコメント</p> <p>母は多くの活躍馬を輩出するフジキセキの産駒であり、非常に雄大な馬体を持つ。本馬は母の血を受け継ぎ、生後より雄大な馬体が目立った。厳寒期に昼夜放牧を実施したが、成長は順調そのものである。</p>				

写真

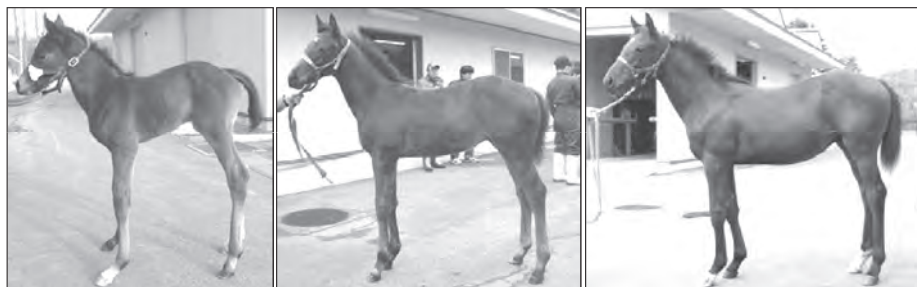

誕生時(1日齢)

3ヶ月齢

離乳後(6ヶ月齢)

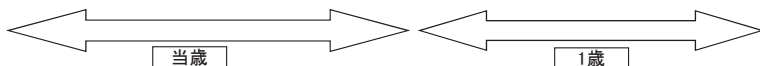
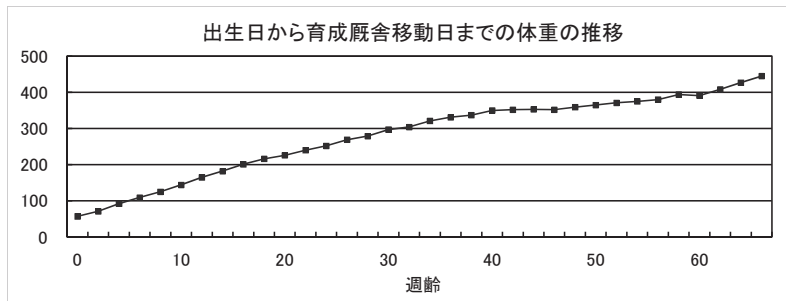

26 ユメノセテアラムの10

牡・鹿 父 ケイムホーム/ 母父 アラムシャー

種付日	2009年3月10日		月 日	放牧管理	
誕生日	2010年2月22日		10年 5月～ 8月 11月～	昼夜放牧	
妊娠期間	349			離乳	
測 尺	出生翌日→当歳12月末			【昼夜放牧+Wマシン】グループ (厳冬期管理)	
体 高	100.0	142.0		※厳冬期の管理についてはP195をご参照ください	
胸 囲	82.5	154.5	11年 3月 7月	昼夜放牧(7月まで継続)	
管 囲	11.5	17.5		育成厩舎移動	
体 重	49	320			
出生時母馬データ(3歳)	体重:560→499kg		体高:158cm	産歴:初産	
<p>初期～中期育成担当者からのコメント</p> <p>母は育成馬時代 柔軟で瞬発力のある馬であったが、残念ながら売却できなかった。本馬は乳母により育てられ、一時的に成長が遅れたが、その後は順調に生育。1歳夏には群れのリーダーになる程の強い精神および身体をもつ馬に成長した。</p>					

写真



誕生時(1日齢)



3ヶ月齢



離乳後(6ヶ月齢)

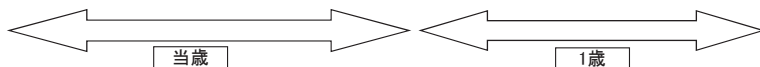
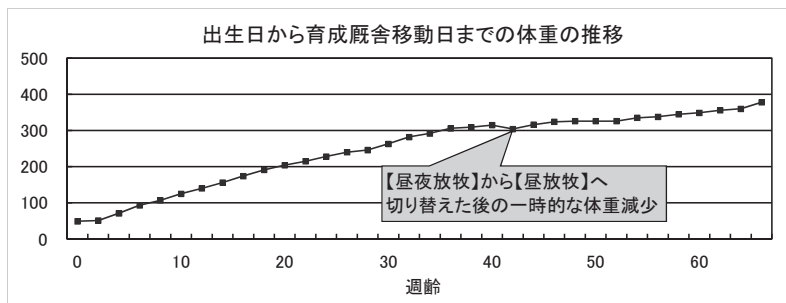

27 フレンドリータッチの10 牝・鹿 父 ケイムホーム/ 母父 ワッスルタッチ

種付日	2009年3月26日	月 日	放牧管理
誕生日	2010年2月27日	10年 5月～	昼夜放牧
妊娠期間	338	8月	離乳
測 尺	出生翌日→当歳12月末	11月～	【昼放牧+Wマシン】グループ (厳冬期管理)
体 高	105.5 146.0		※厳冬期の管理についてはP195をご参照ください
胸 囲	91.0 158.0	11年 3月	昼夜放牧(9月まで継続)
管 囲	12.6 17.5	9月	育成厩舎移動
体 重	61 303		
出生時母馬データ(11歳)	体重:655→568kg	体高:163cm	産歴:6産

初期～中期育成担当者からのコメント

母はバネがあり、性格的にも強気な馬。本馬は母に似た気性を受け継ぎながらも、人には従順であり、身体的にも健全に成長。厳寒期にはWMを利用し、昼夜放牧以上の運動を実施。1歳夏には放牧地で柔軟性のある動きがしばしば見かけられた。

写真



誕生時(1日齢)



3ヶ月齢



離乳後(6ヶ月齢)

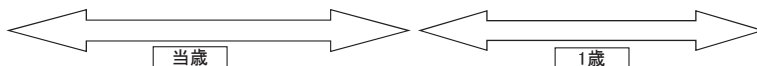
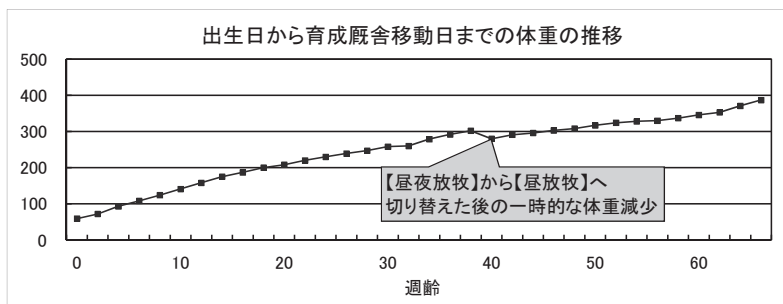

28 シャトルシャロンの10

牝・鹿 父 ケイムホーム/母父 タイキシャトル

種付日	2009年4月24日		月 日	放牧管理	
出生日	2010年4月15日		10年 5月～ 8月 11月～	昼夜放牧	
妊娠期間	356			離乳	
測 尺	出生翌日→当歳12月末			【昼夜放牧】グループ(厳冬期管理)	
体 高	99.5	140.0		※厳冬期の管理についてはP195をご参照ください	
胸 囲	83.5	155.0	11年	昼夜放牧を継続(9月まで)	
管 囲	11.8	17.5		育成厩舎移動	
体 重	49	273		9月	
出生時母馬データ(3歳)	体重:621→556kg		体高:165cm	産歴:初産	

初期～中期育成担当者からのコメント

母は伸びやかで雄大な馬体を持つことから、将来の活躍を囑望されたが、セール直前の跛行により残念ながら上場を見送った期待馬。本馬は初子であり、母ほどの馬格はないものの、柔軟性に富み、放牧地では強気に他馬を追いかける風景も見かけられた。

写真



誕生時(1日齢)



3ヶ月齢



離乳後(6ヶ月齢)

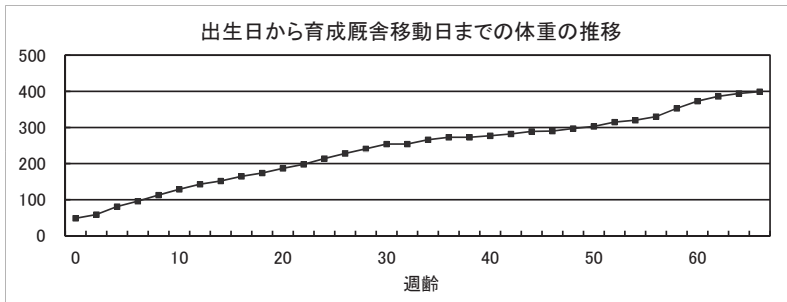

ホームブレッドを用いた生産育成研究

誕生

初期育成 誕生から離乳までの約6カ月間

- ✓ 出生直後からの各所見（喉・腱・骨など）の変化
- ✓ 肢勢と発育整形外科的疾患（DOD）の関連
- ✓ Rhodococcus equiの疫学調査
- ✓ 乳汁のpH・Brix値による分娩時期の推定



3Dエコーによる胎児の観察



ホルモン処置による乳母

育

離乳

中期育成 離乳からブレイキングまでの約12カ月間

- ✓ GPSを用いた行動観察
- ✓ 厳冬期の放牧管理の違いが成長に及ぼす影響
- ✓ コンフォーメーションが競走期に及ぼす影響

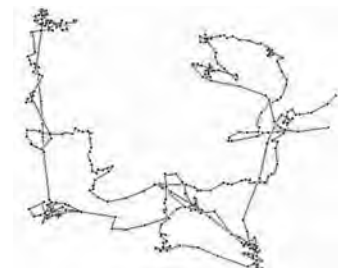

GPSを用いた行動観察



厳冬期の放牧管理

成

期

ブレイキング

後期育成 調教し競走馬になるまでの約8カ月間

- ✓ V200を用いた調教進度調査
- ✓ 育成馬へのライトコントロール法の応用
- ✓ アスタキサンチンによるスキミの予防

競走期

厳寒期における当歳馬の放牧管理に関する研究

【研究の背景】

近年、生産地では“強い馬づくり”の一貫として、春～秋にかけての昼夜放牧管理が多くの牧場で実践されております。一方で厳寒期においては、ごく少数の牧場を除いたほとんどの牧場で慣習的に昼間のみの放牧管理がなされています。我が国における主要な競走馬生産地である北海道は、世界的に最も寒冷な生産地域の1つですが、厳寒期の放牧環境がどのような影響をもたらすかについて検証された報告はありません。そこで、我々JRAは日高育成牧場においてJRAホームブレッドの当歳馬を用い、厳寒期における生理学的データ等について検討することで、より良い飼養管理法を生産地に還元できるよう検討致しました。

【研究の概要】

厳寒期の2ヶ月間（平成22年11月22日～平成23年1月21日）、日高育成牧場繋養の当歳馬8頭を各4頭ずつ、2群に分けて放牧管理を行いました。群の設定は ①昼夜放牧群（放牧22時間、馬房内休養2時間）②昼放牧+ウォーキング・マシン（WM）併用群（放牧7時間、WM運動1時間（約6km/h）、馬房内休養16時間）としました。なお、WM併用群には実験期間中毎日WM運動を実施し、様々な生理学的データ（移動距離・毛艶・体重・成長ホルモン様作用のあるホルモン濃度（プロラクチン）・自律神経活動など）の違いについて検討致しました。

【生理学的データの差は？】

○ 様々なデータで違いが認められました。

- ・ 移動距離はGPSを装着して測定しました。1日の移動距離は昼夜放牧群で約7～10km程度であり、WM併用群で約3～4km程度でしたが、WMの運動量を合計すると概ね同様でした。
- ・ 毛艶はWM併用群で明らかに良好な傾向がありました。
- ・ 体重は昼夜放牧群において増体量が停滞する傾向が認められました。
- ・ プロラクチン濃度（成長ホルモン様作用あり）はWM併用群で有意に高い値でした。
- ・ 自律神経活動は昼夜放牧群で副交感神経活動が高い傾向が認められました。

【考察および今後について】

データを総合的に判断しますと、昼夜放牧群は昼放牧にWMを併用した群と比較して副交感神経活動が優勢であり、基礎的な代謝が低下していることが推察されました。また、WM併用群においてプロラクチン濃度が上昇したことは、厳寒期において昼放牧に加えて人為的な運動を負荷する有用性を示唆するものと考えられました。今後も同様な研究を続けることで、厳寒期のより良い飼養管理について検討していきたいと考えています。

参考図表

【大雪の日の昼夜放牧群の様子】



【移動距離】

*昼夜放牧群：約7～10km程度（●）の移動距離でした。

*WM併用群：約3～4km程度（◆）でしたが、WMでの運動量を足すとほぼ同様でした（■）

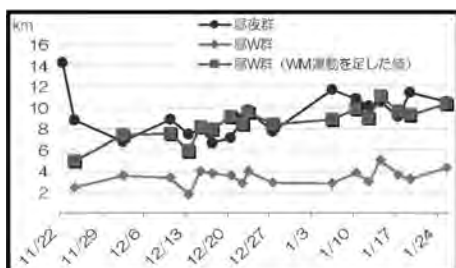

【毛づや】

*昼夜放牧群はWM併用群と比較して明らかに毛量が多く、毛艶が悪い傾向にありました。



昼夜放牧群：フジティアスの10



WM併用群：ユメノセテアラムの10

【体重】

* 昼夜放牧群では厳寒期（12月中旬～1月初旬）に停滞・減少を認めました。

* 一方、WM併用群は全体的には順調に増加しましたが、開始当初に一時的な減少を認めました。

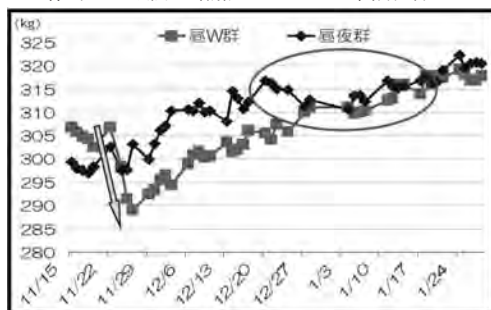

【成長に関わるホルモン濃度（プロラクチン濃度）】

* 昼夜放牧群と比較して、WM併用群ではプロラクチンが高い傾向にありました。

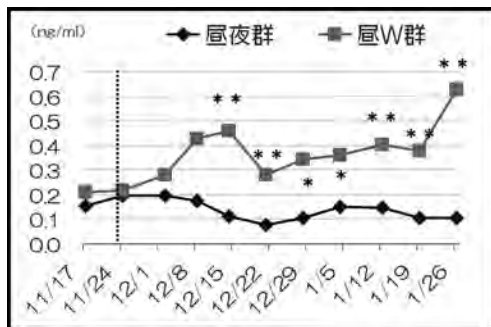

【自律神経活動】

* 昼夜放牧群：副交感神経活動を示す指標（HF値）が上昇しており、副交感神経活動が優勢でした。一方、WM併用群のHF値に大きな変化はありませんでした。

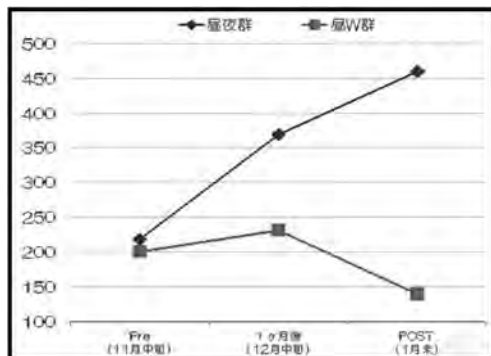



JRAからの生産育成研究成果報告 愛馬の分娩日が気になりませんか？～分娩日の推定について～

JRAでは、JRA育成馬を用いて生産育成に係わる調査研究や技術開発を行い、得られた成果を各地の講習会などを通して普及しています。本内容はJBBA NEWS2011年6月号(P38-39)にも掲載いたしましたが、繁殖シーズン前ということで再度掲載させていただきます。分娩の際に是非ご利用頂ければ幸いです。

～ポイント～

- 本方法は非常に簡便です！
- 乳汁を採取し、pHを測定するだけです（市販のpH試験紙を使用）
- pH試験紙は安価で、入手も簡単です（インターネット等で簡単に購入可能です）。

★pH >6.4 であれば ⇒
24時間以内の分娩確率は、
1%未満です。

※上記値の場合、検査日の分娩監視は概ね不要と判断できます。

○採乳およびpH値の測定手順

・pHの測定：特殊な機器は不要であり、市販のpH試験紙（6.2～7.6の範囲の測定が可能なpH-BTB試験紙）により乳汁のpH値を測定します。pH値が6.4に達していなければ、24時間以内の分娩確率は1%未満です。そのことから、検査日の分娩監視は概ね不要と判断できます（図1）。



図1：分娩10日前からの乳汁中pH値の推移（イメージ図）

【測定手順】

・採乳方法

① 採乳者および乳頭の消毒

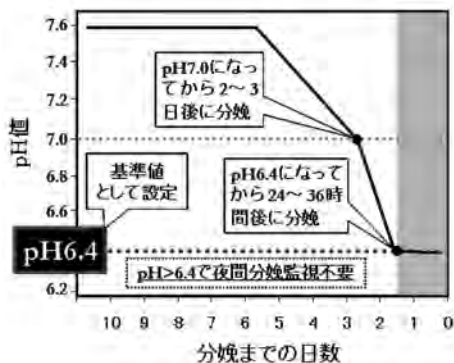
採乳前には必ず石ケン等で手・指を洗淨し、乳頭を逆性石ケンで濡らしたガーゼで拭きます。また、軽く乳頭をマッサージして、乳腺を活性化させます。

② 乳汁の採取

採乳側の後肢を後踏みさせてから採乳します（図2）。初産の場合には、必要であれば肩を取ったり、鼻ネジ、枠場での保定を行い、徐々に慣らしていきます。乳汁の採取は、新生子の吸乳に対する馴致にもなります。

③ 乳汁中のゴミの除去

採取した容器から別の測定用の容器に移す際に、ガーゼでろ過し、ゴミを除去します。

・pH値の測定手順と分娩日の推定

① pH試験紙を乳汁に浸す

容器に入った乳汁中にpH-BTB試験紙（pH 6.2～7.6で測定可能）を1～2秒浸します。

② 標準色との比較によるpH値の判定

pH試験紙を浸した直後の色調を標準色と

比較して、乳汁のpH値を確認します(図3)。

※ 乳汁にワックス(乳ヤニ)などが混入しており、油性が強い場合には正しく測定できない場合もあります。

※ 漏乳にも注意が必要です。漏乳が認められる場合は値が正確でないことがあります。

③ 分娩日の推定

pH値が6.4に達してから48、72時間以内に出生する確率はそれぞれ85%、98%となります。

pH値が6.4に達していなければ24時間以内に分娩する確率は1%未満となります。



図2：左後肢を後踏みさせ、乳汁を採取する



図3：左からpH6.4、7.0、7.6のpH試験紙の色調変化(A)と検査した乳汁(B)

<参考>

○Brix値測定による初乳の質の評価について

pHと一緒にBrix値の測定も実施しますと、分娩予定だけでなく初乳の質(免疫グロブリン: IgG濃度)の推定も可能です。新生子馬が哺乳以前の初乳中 Brix 値が20%以上であれば、

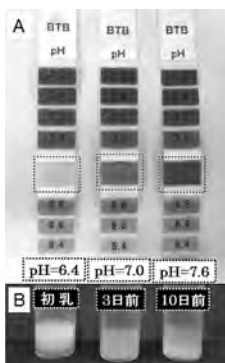
良質の初乳であることが推測できます。一方、Brix値が20%より低値であれば、状況に応じて冷凍保存初乳や血漿輸液の投与が必要となります。下記に表(表1)を添付致しますので参考にしてください。

Brix値 (%)	推定IgG濃度 (mg/dl)	初乳の質	備考
<10	0	劣悪	冷凍初乳(1,000ml) 給与
10~15	0~3,000	不良	冷凍初乳(500ml) 給与
15~20	3,000~5,000	不良に近い	冷凍初乳(500ml) 給与
20~25	5,000~8,000	良好	冷凍保存用として利用可
>25	>8,000	非常に良好	冷凍保存用として最適

表1：Brix値と初乳の質



図4：デジタル式糖度計
⇒ 3秒でBrix値が表示されます



図5：アナログ式糖度計
⇒ 小窓をのぞいてBrix値を確認します

【測定手順】

- ① 採乳後にガーゼ濾過によってゴミを除去した乳汁0.3mlを糖度計の測定面にたたらす。
- ② デジタル式(図4)では3秒後にBrix値が画面に表示され、アナログ式(図5)では小窓をのぞいてBrix値を確認します。

●詳細はコチラです。

- ・JRA育成馬HP(研究成果)
⇒ <http://www.jra.go.jp/training/research.html>
- ・分娩予知について
⇒ http://www.jra.go.jp/training/pdf/research_nyuujuu.pdf
- ・初乳と移行免疫について(BTCニュース)
⇒ http://www.b-t-c.or.jp/btc_p300/btcn/btcn78/btcn078-04.pdf

